11 Jahrgang

WIR in GELDERN

dasStadtMagazin Nr.1 | 2015 | Februar | März

DIE HIGHLIGHTS

Karneval

Noch bis zum 18.2.2015 -
Ausstellung 4 x 11 Jahre KKG Geldern
Foyer des Bürgerbüros, Geldern

1.2.2015 – 14.11 Uhr
Karnevalistischer Familiennachmittag
Saalbau „Zur Dorfschmiede“, Hartefeld

6.2.2015 – 19.11 Uhr
6. Kölscher Abend
Karnevalszelt am Markt, Kapellen

6.2.2015 – 19.11 Uhr
Kappensitzung „Blau-Weiß“
Saalbau „Zur Dorfschmiede“, Hartefeld

7.2.2015 – 14 Uhr
Kinderkarnevalsnachmittag
Discothek E-dry, Geldern

7.2.2015 - 18:11 Uhr
Büttenabend des VVK
Tennishalle / VVK Arena, Veert

7.2.2015 – 19:11 Uhr
Büttenabend des KV PONTifex Maximus
Haus der Vereine, Pont

7.2.2015 – 19.11 Uhr
Sitzungsparty „Blau-Weiß“
Saalbau „Zur Dorfschmiede“, Hartefeld

8.2.2015 - 12:11 Uhr
Kinderkarnevalszug in Pont

8.2.2015 – 14.11 Uhr
Karnevalszug in Kapellen

8.2.2015 - 18 Uhr
Vino Rosso: Kölsche Lieder und mehr...
Gaststätte Manten, Geldern

13.2.2015
Karnevalsabend
Friedenseiche, Walbeck

14.2.2015 - 14:11 Uhr
VVK Karnevalszug Veert

14.2.2015 – 19:11 Uhr
Kappensitzung KCA Rote Rose
Bürgersaal, Kapellen

14.2.2015 – 20:11 Uhr
„Karneval mal anders“
Saalbau „Zur Dorfschmiede“, Hartefeld

15.2.2015 - 14:11 Uhr
44. Gelderner Kinderkarnevalszug

15.2.2015 – 14:11 Uhr
Karnevalsfeier in St. Bernardin
Wohnanlage St. Bernardin, Kapellen

16.2.2015 – 14:11 Uhr
Rosenmontagszug Hartefeld

Frühlingserwachen

mit Verkaufsoffenem Sonntag am 22. März

7. Gelderner EnergieSparMesse 21. und 22. März

kaiserberg.com

Mein Strom. Mein Erdgas. Mein Treuebonus.

Kunden, die gleichzeitig unseren Strom und unser Erdgas beziehen, können sich freuen. Denn wir belohnen diese Kundentreue mit 5 % Rabatt auf Ihre Erdgaskosten. Neugierig geworden? Nähere Infos zu unserem Treuebonus gibt's unter der kostenlosen Service-Telefon-Nr. 0800 9333 000. Also rufen Sie an!

www.stadtwerke-geldern.de

Stadtwerke Geldern

Strom, Wasser, Gas und mehr als das

Liebe Leserinnen und Leser, Kultur lässt sich feiern - 25 Jahre Kunstverein

Wie steht es eigentlich um Ihre guten Vorsätze für 2015? Ein kleiner Tipp: Eine kleine Pause von allzu strenger Enthaltsamkeit tut auch mal gut. Einfach mal feiern oder aber sich eine Veranstaltung gönnen, die man schon immer mal besuchen wollte. Das Angebot ist wieder einmal riesig in unserer Stadt.

Zum Beispiel bei den Karnevalisten des Gelderlandes. Sie stecken wieder mittendrin in der Session und haben sich vieles einfallen lassen, um Sie zu begeistern. Was mich – und als aktiver Karnevalist weiß ich, wovon ich rede – dabei zuversichtlich stimmt: Immer wieder gelingt es, das Interesse von Kindern und Jugendlichen für den Karneval zu wecken. Überall entstehen neue Garden, die mit erstaunlicher Präzision ihr Bestes geben. Ganz persönlich hoffe ich, dass sich auch wieder Talente für „die Bütt" finden. Die Mischung macht's - auch im Karneval.

Wer der „5. Jahreszeit" so gar nichts abgewinnen kann, muss nicht verzagen. Von Konzerten verschiedener Musikrichtungen über Theater für Groß und Klein bis hin zur „Filmzeit" des Kunstvereins - für die Kulturfreunde ist der Tisch wieder reichlich gedeckt. Ganz besonders zu empfehlen ist gewiss die Gala zum 25jährigen kulturellen Wirken des Kunstvereins am 7. März in der Aula im Lise-Meitner-Gymnasium. Mehr Infos dazu in diesem Heft.

Ganz aufrichtig einmal „Danke" zu sagen, vor allem dann, wenn ein über Jahre währender Einsatz für die Allgemeinheit zu Ende geht, ist eine schöne Geste. Während der letzten Stadtratssitzung des Jahres bedankte sich Bürgermeister Ulrich Janssen öffentlich bei allen Ratsmitgliedern, die nach der Kommunalwahl nicht mehr dem Rat angehörten. Da schließt sich das Team von WIR inGELDERN gern an - mit diesem Foto.

Einfach mal „Danke" sagte Bürgermeister Ulrich Janssen (2. von links) den „Ehemaligen" der Gelderner Politik: (Von links) Georg Kreutz (5 Jahre), Josef de Mülder (15 Jahre), Ursula Lemmens (3 Jahre), Johannes Leurs (20 Jahre und amtierender Ortsbürgermeister von Geldern). Fee Christiana Plaumann (10 Jahre), Holger Hotstegs (10 Jahre), Hein Lemmen (33 Jahre), Hans-Gerd Pellens (ehemaliger Ortsbürgermeister von Pont), Norbert Holtermann (ehemaliger Ortsbürgermeister von Geldern) und Johannes Schraets (ehemaliger Ortsbürgermeister von Veert).

Am Ratsabend verhindert waren Jan Hermes (5 Jahre), Harald Hilgers (10 Jahre und ehemaliger 2. Stellvertreter des Bürgermeisters), Marianne Ingenstau (20 Jahre), Jürgen Schulze (3 Jahre), Norbert Scholten (3 Jahre), Hans Stevens (7 Jahre) und Cordula Wölting (15 Jahre). Leider verstorben ist Rita Böhm (3 Jahre).

Ihnen, liebe Leserinnen und Leser, viel Spaß im Karneval und bei allen anderen Veranstaltungen, die ein kleines Stück mit dazu beitragen, unsere Stadt liebens- und lebenswert zu machen, und natürlich viel Vergnügen bei der Lektüre des Stadtmagazins.

Das Team von WIR inGELDERN wünscht Ihnen eine gute Zeit...

Ihr

Herbert van Stephoudt

Reinigung von Solaranlagen
Sauberkeit, die Geld verdient!

Wir beraten Sie gerne und unverbindlich bei einem Besichtigungstermin vor Ort.Sprechen sie uns an in allen Fragen zur professionellen Reinigung rund um's Haus

Weiter Leistungen unseres zertifizierten Fachbetriebs:
Unterhaltsreinigung · Glas- und Rahmenreinigung · Teppich- und Polsterreinigung
Bauabschlussreinigung · Industrie- und Maschinenreinigung · Reinigung von Natur- und Kunststeinböden

Ihre Vorteile:
- optimale Energieausbeute
- Erhöhung der Lebensdauer
- Kosten sind steuerlich absetzbar
- Flecken- und streifenfreie Trocknung
- Reinigung ohne Chemie
- und viele mehr ...

aktiv plus
Kompetente Lösungen machen den Unterschied

aktivplus Dienstleistungs GmbH
Zeppelinstraße 18 · 47608 Geldern
Tel.: 02831- 9736909 · Fax: 9736910
info@aktiv-plus.eu · www.aktiv-plus.eu

Sparkasse Krefeld unterstützt den Förderkreis St. Michael Geldern e.V.!

Im Rahmen der 27. Auflage der Fußballhallenkreismeisterschaften „Am Bollwerk" in Geldern am 3. und 4. Januar fand am Sonntag vor der Finalrunde ein Benefizspiel statt. Die Mannschaft der Sparkasse Krefeld mit Spielern aus dem Geschäftsgebiet in Geldern trat gegen ein „All-Star-Team" des Ausrichters GSV Geldern an. In einem einseitigen Spiel konnte sich die Mannschaft der Sparkasse deutlich mit 13:1 Toren durchsetzen. Der eigentliche Gewinner dieser Partie war aber der Förderkreis St. Michael Geldern e.V., der mit einer Spende der Sparkasse Krefeld in Höhe von 300 Euro die Heimreise antreten konnte. Regionaldirektor Jakob Janßen überreichte im Rahmen der Begegnung den symbolischen Scheck an Kurt Rentelmann, 1. Vorsitzender des Förderkreises, und Karl-Heinz Biermann, Kassierer des St. Michael Geldern e.V. Durch die Spende unterstützt die Sparkasse Krefeld die heilpädagogische Förderung mit dem Pferd für Kinder mit körperlichen, geistigen, sozial-emotionalen und seelischen Beeinträchtigungen und Förderbedürfnissen.

Wechsel in der SPD-Stadtratsfraktion:

Melanie Croonenbrock und Bärbel Hänsch im Stadtrat

Feierlich in ihr Amt als neue Mitglieder des Rates der Stadt Geldern eingeführt wurden Melanie Croonenbrock, 35, aus Aengenesch und Bärbel Hänsch, 55, aus Hartefeld. Beide Ratsdamen gehören der SPD-Stadtratsfraktion an. Sie treten die Nachfolge der SPD-Ratsmitglieder Rita Böhm, die im August verstorben war, und Hans Stevens an, der von seinem Mandat zurückgetreten war.

Bürgermeister Ulrich Janssen nahm den Amtseid ab, dankte beiden Damen für ihr Engagement und wünschte ihnen viel Erfolg für ihre politische Arbeit.

Plakate von Schülerinnen im Umweltkalender

Freuen sich, dass ihre am PC erstellten Plakate im Gelderner Umweltkalender gedruckt wurden: Isabell Schweers, Joachim Domogala, Kathrin Schlaghecken (am PC), Jil Biesen und Leonie Kleinmanns. Für die Stadt Geldern bedankten sich Gaby Vohwinkel-Levels und Doris Schreurs (von links).

Wann muss welche Tonne raus und wie funktioniert das Gelderner Abfallsystem? Zu diesen und vielen anderen Fragen rund um die Entsorgung von Gütern und Abfällen gibt Gelderns Umweltkalender umfangreich Auskunft. Unterstützt wurde die Redaktion für das farbige Druckwerk diesmal durch Schülerinnen der Liebfrauenschule. Der PC-Grafik Kurs der Jahrgangsstufe 9 von Joachim Domogala hat Plakate zu der Frage entworfen, inwieweit ein Zusammenhang besteht zwischen dem Konsumverhalten und den Auswirkungen auf das Klima. Gelderns Umweltschutzbeauftragte Gaby Vohwinkel-Levels: „Die Plakate haben uns so gut gefallen, dass wir eine Auswahl der Motive in den städtischen Umweltkalender aufgenommen haben. " ■

„Vino Rosso" zu Gast bei Manten:

Kölsche Lieder und mehr

Für echte Fans vom „kölschen Jeföhl": „Vino Rosso" spielt bei Manten.

Mitten im karnevalistischen Dauerhoch und gleichzeitig am Beginn der Zielgeraden für alle Närrinnen und Narren springen auch die Manten-Freunde und solche, die es werden wollen, auf den Karnevalszug. Am Sonntag, 8. Februar, beginnt um 18 Uhr wieder der schon lieb gewonnene „Kölsche Abend" in der Gaststätte Manten an der Hülser-Kloster-Straße (Einlass ab 17 Uhr). Für die Musik sorgt selbstverständlich wieder „Vino Rosso", die Band, die „dat kölsche Jeföhl" mit in die LandLebenStadt bringt. Was der Kunstverein Gelderland erneut liebevoll inszeniert, wird vom Manten-Wirtepaar Doris und Gordan Caglic auf echt kölsche Art unterstützt. Es gibt Kölsch vom Fass und auch der berühmte „Halve Hahn" fehlt nicht auf der Speisekarte. Karten für je 15 Euro + Vorverkaufsgebühr bei Bücher Keuck und Bücherkoffer Derrix, über kunstvereingelderland.de oder für 16,50 Euro an der Abendkasse. ■

Heimat- und Verschönerungsverein Veert bedankt sich

Veert ist schön. Damit das so bleibt, investieren die Mitglieder des Heimat- und Verschönerungsvereins Veert e.V. jedes Jahr ca. 2.000 Helferstunden. Ehrenamtliche Helfer, die Blumen pflanzen, Hecken schneiden, im Sommer die Beete bewässern und weitere Arbeiten erledigen, damit das Dorf so schön bleibt wie es ist. Ab und an müssen dafür die Gerätschaften und Hilfsmittel erneuert werden oder komplett neu angeschafft werden.

Durch eine großzügige Spende aus dem Spendentopf der PS-Lose der Sparkasse Krefeld ist es dem Verein nun möglich gewesen, eine neue Heckenschere anzuschaffen. Diese erleichtert die weiteren Arbeiten im kommenden Sommer enorm. Heinz Karl Hartjes (links), Vorsitzender des Heimat- und Verschönerungsvereins ,bedankt sich herzlich bei Pascal Verheyen (rechts), Leiter der Sparkassenfiliale Veert, für die Spende.

Spendenübergabe der Sparkasse Krefeld an den KKG Geldern

Der Zeitpunkt konnte passender nicht sein. Mit Beginn der der Session 2014/2015 konnte die Minigarde aus der Tanzsportabteilung des KKG Geldern mit neuen Trainingsanzügen ausgestattet werden. Möglich wurde dies durch eine großzügige Spende der Sparkasse Krefeld. Voller Stolz nahmen die Minis diese aus den Händen von Jakob Janßen, Regionaldirektor der Sparkasse in Geldern, entgegen. „Die Kinderkarnevalsgesellschaft Geldern bietet mit ihren Tanzgruppen ein tolles Showprogramm, das intensives Training und ein hohes persönlichem Engagement der ehrenamtlichen Betreuerinnen und Betreuer erfordert. Ich freue mich schon auf den großen Auftritt der Minis bei der Karnevalshow im See Park am 31. Januar 2015", so Janßen.

Für das Entfernen von Gefahrstoffen:

Neues Feuerwehrfahrzeug für „Dekon-Gruppe“

Im Beisein von Kreisbrandmeister Paul-Heinz Böhmer und Gelderns Bürgermeister Ulrich Janssen (von links) überreichte Landrat Wolfgang Spreen (rechts) symbolisch ein Blaulicht an den Wehrführer der Freiwilligen Feuerwehr Geldern, Hans Willi Lackmann. Tatsächlich gab es aber nicht nur das Blaulicht, sondern einen neuen Mannschaftstransportwagen, den der Kreis Kleve der Feuerwehr Geldern zur Verfügung stellt. Hintergrund ist, dass die Gelderner Wehr für den Kreis Kleve die Aufgabe übernimmt, eine sogenannte „Dekon-Gruppe“ vorzuhalten. Im Einsatzfall ist diese Gruppe für Aufbau und Betrieb eines Dekontaminationsplatzes zuständig, der gebraucht wird, wenn viele Verletzte mit Gefahrstoffen in Berührung gekommen sind.

„Ich bin der Feuerwehr Geldern sehr dankbar für ihre Bereitschaft, den Kreis Kleve bei dieser Aufgabe zu unterstützen. Deshalb stelle ich gerne einen neuen Mannschaftstransportwagen zur Verfügung, mit dem die Mitglieder der Dekon-Gruppe im Gefahrfall schnellstmöglich vor Ort eingesetzt werden können“, begründet Wolfgang Spreen die Anschaffung des Fahrzeugs. ■

Verbandsprüfungen bei den Kendo-Kämpfern:

Alle Prüflinge haben bestanden

Der Trainingseinsatz hat sich gelohnt. Mehr als zufrieden berichtet Ralf Spengel von der Kendoabteilung des Budosport Gelderland im TTC Veert vom Ergebnis der Prüfungen des Verbandes: „Sieben Mitglieder unserer Kendoabteilung haben an den Kyu-Prüfungen des Nordrhein-Westfälischen Kendoverbandes teilgenommen und alle haben bestanden“. Interessierte sind weiterhin zu einem zum kostenlosen Probetraining willkommen. Für die asiatische Kampfkunst des Kendo benötigen die Sportler lediglich normale Sportkleidung. Ein Höchstalter gibt es nicht. Weitere Infos auf www.budosport-gelderland.com oder unter Telefon 02835 - 7999847. ■

Bestanden ihre Prüfungen: Die Kendo-Sportler vom Budosport Gelderland.

Neue Rutsche für den Luciakindergarten

Kindergartenleiterin Gerda Aben, Dorothee Beerden und Valeska Hotstegs vom Förderverein sowie Heinz-Theo Pasch, Geschäftsstellenleiter der Volksbank Walbeck, freuen sich gemeinsam mit den fröhlichen Kindergartenkindern über das neue Spielgerät (von links)

„Hurra!“ freuen sich die Kinder des Luciakindergartens in Walbeck über die neue Rutsche. Mit Hilfe der Unterstützung der Volksbank an der Niers konnte das neue Spielgerät vom Förderverein des Kindergartens für die Außenanlage angeschafft werden. Die Leiterin der Einrichtung Gerda Aben, Dorothee Beerden und Valeska Hotstegs vom Förderverein sowie natürlich die Kindergartenkinder bedankten sich bei Heinz-Theo Pasch, Geschäftsstellenleiter der Volksbank Walbeck, für die großzügige Spende.

Boeckelter Jungschützen auf schnellen Kufen

Fit für den Jahreswechsel machten sich die Jungschützen der Schießgruppe Boeckelt. Mehr als zwanzig Mitglieder drehten begeistert im Grefrather Eissportpark ihre Runden in der Halle, im Außenzelt und auf dem Außenring der Anlage. Rund 8.000 Quadratmeter Eisfläche boten dazu mehr als ausreichend Platz. ■

Drei Exemplare zu gewinnen

Gerd Lange präsentiert Album

Seit vielen Jahren ist er im Karneval unterwegs. Erst als Moderator, dann auch als Sänger.

Nun war es an der Zeit, alle Songs auf einem Album zu präsentieren. Der Titel des Albums war schnell gefunden. „Wir wollen feiern“ passt zum 4 x 11. Jubiläumjahr der Gelderner Karnevalisten und ist praktisch das Motto der Session. Die Leser von WIR inGELDERN haben die Chance, eins von drei Alben kostenlos zu bekommen. Einfach eine Mail mit dem Stichwort „Wir wollen feiern“ an die Redaktion (mail@wiringeldern.de) von WIR inGELDERN schicken, Namen und Anschrift angeben und mit ein bisschen Glück liegt die neue CD von Gerd Lange bald in ihrem Briefkasten.

Volksbank stärkt Initiative WirsinG mit neuem Laptop

Erst rund vier Jahre besteht die Initiative WirsinG. Ursprünglich als Nachbarschaftsprojekt im Haagschen Feld gestartet, wurde das umfangreiche Angebot inzwischen auf ganz Geldern ausgeweitet. Durch verschiedene Aktivitäten wie Radfahren, Wandern, Spielenachmittage, Malen, Basteln, Handarbeiten, gemütliches Kaffeetrinken mit Gesprächen, Gesang und Lesungen sowie ein Englisch-Stammtisch und die Patenschaft für eine Schule zur Unterstützung lernschwacher Schüler sind neue Kontakte und Freundschaften entstanden. Markus Bexte (Mitte), Geschäftsstellenleiter der Volksbank Geldern, überreichte jetzt der Initiative ein neues Laptop, das zur Schulung von Senioren im Umgang mit Computern und für weitere Arbeiten der Projektgruppe genutzt wird. Heinz Hecks, Jutta Heidemann, Jürgen Heidemann und Hans Neuendorf (von links) bedankten sich stellvertretend für die vielen Aktiven bei Markus Bexte für das Engagement der Volksbank an der Niers. Weitere Informationen unter www.wirsing-geldern.de oder bei Jürgen Heidemann, Telefon 02831-1419.

Heinz Hecks, Jutta Heidemann, Volksbank-Geschäftsstellenleiter Markus Bexte, Jürgen Heidemann und Hans Neuendorf (von links)

Stiftung der Volksbank – Seit 20 Jahren Förderung der Heimatpflege und Heimatforschung

Mit 21.700 Euro unterstützt die Stiftung für Heimatforschung und Heimatpflege der Volksbank an der Niers in ihrem Jubiläumsjahr Vereine, die sich in besonderer Weise für ihre Heimatregion einsetzen. Im Bürgerhaus Wemb wurden jetzt durch den Stiftungsbeirat die Fördermittel feierlich übergeben.

Die größte Fördersumme erhielt in diesem Jahr mit 2.500 Euro der Förderverein Steprather Mühle Walbeck für die Erhaltung der Funktion der Mühle und die Erneuerung des Flügelkreuzes. 1.500 Euro erhält der Historische Verein für Geldern und Umgegend zur Förderung des „Geldrischen Heimatkalenders“.

Gemeinsam für die Heimatforschung und Heimatpflege: Stiftungsbeirat und Vereinsvertreter der geförderten Institutionen bei der Übergabe der Fördermittel vor dem Bürgerhaus Wemb

THW bezieht neue Unterkunft in Geldern

Zahlreiche Gäste beglückwünschten das THW-Geldern zum Einzug in das neue Quartier an der Burgstraße.

Zu einem Meilenstein in der Entwicklung des Technischen Hilfswerks (THW) in Geldern wurde der Bezug des neuen THW-Heims an der Burgstraße. Zahlreiche geladene Gäste, unter ihnen auch die Landtagsabgeordnete Margret Voßeler, die erste stellvertretende Landrätin Hubertina Croonenbroek oder auch Gelderns Pastor Arndt Thielen und der frühere THWler und jetzige Gelderner Bürgermeister Ulrich Janssen, konnten sich von der Funktionalität der neuen Räumlichkeiten überzeugen.

Symbolisch überreichten die Eigentümer, die Brüder Manfred, Joachim und Rolf Michels, den Schlüssel für den neuen Standort. Damit kam ein Engagement zum glücklichen Abschluss, das maßgeblich zum Umzug des THW von Pont nach Geldern beigetragen hatte.

Ein zweifellos bewegendes Grußwort richtete Gregor Bieker, der Kreisbeauftragte des THW, an die Gäste. Für ihn gehe ein langersehnter Wunsch in Erfüllung, erklärte Bieker, der seine Tränen unter dem Applaus der Gäste nicht zurückhalten konnte. Pastor Arndt Thielen war es schließlich, der sowohl die neuen Räumlichkeiten als auch ein neues Fahrzeug einsegnete und der Bestimmung übergab. Dass das THW auf eine gute und vor allem moderne Ausstattung angewiesen ist, betonte der Ortsbeauftragte Holger Teetz.

Geldern feiert Karneval:

Spaß und Stimm

Geldern jeck und im Karnevalsfieber – und diesmal schnellt das Fieberthermometer schnell in die Höhe, denn der Kalender will es so. Bereits am 18. Februar holen die Närrinnen und Narren die Taschentücher raus: Aschermittwoch.

Den Kampf gegen die Zeit haben die Jecken bereits aufgenommen. In Geldern feierte die KKG zu Ehren von Prinzessin Leah I. (Pastoors) und Prinz Christoph I. (Plaumann) einen erfolgreichen Neujahrsempfang, übrigens erstmals in den „Lindenstuben". In Veert ließ Prinzessin Hanneke I. (Hellmann) beim Prinzenbiwak, der wieder mit vielen Gästen in Finkes „Alt Veert" gefeiert wurde, die Korken knallen und

die „Blau-Weißen" aus Hartefeld feierten ihren Karnevalstrubel im Saalbau der „Dorfschmiede". Mit der Kindersitzung der KKG Kapellen ist auch das erste närrische Programm bereits über die Bühne des Bürgersaals an der Langen Straße gegangen.

WIR inGELDERN hat sich umgesehen und verrät, wie und wo es weitergeht im Karneval, zumindest für die Veranstaltungen, die bereits gemeldet wurden.

In Geldern...

...feiern die Narren der KKG mit Präsidentin Fee Christiana Plaumann und Ehrenpräsident Gerd Lange am Samstag, 31. Januar, ab 19.11 Uhr, die „Große Karnevalsshow" im SeePark. Zum „Kinderkarnevalsnachmittag" lädt die KKG am Samstag, 7. Februar, ab 14 Uhr in die Disco E-dry ein. Wer gern Karneval bei guter Musik in uriger Atmosphäre genießt, sollte am Samstag, 8. Februar, bei Manten vorbei schauen. Dort beginnt um 18 Uhr das Konzert von „Vino Rosso". Preiswürdig geht es am Altweiberdonnerstag, 12. Februar, in der Sparkasse am Markt daher. Dort beginnt um 11.11 Uhr die bereits 30. Verleihung des „Gelderschen Draak". Am Nachmittag desselben Tages wird in den Lindenstuben ausgelassen getanzt. Die „Große Altweiberparty" ist dort angesagt. Dass in Geldern auch guter Straßenkarneval gefeiert wird, erleben die Narren diesmal bereits zum 44. Mal beim Kinderkarnevalszug am Sonntag, 15. Februar, ab 14.11 Uhr. Vier mal elf Jahre KKG? Das ist den Gelderner Karnevalisten auch eine Ausstellung wert. Bis zum 18. Februar ist sie im Foyer des Gelderner Bürgerbüros am Issumer Tor zu sehen.

In Hartefeld...

...regiert Prinz Norbert II. (Ball) die Jecken. Gemeinsam mit „Blau-Weiß"-Präsident Norbert Derks lädt er ein zum „Karnevalistischen Familiennachmittag" am Sonntag, 1. Februar, ab 14.11 Uhr, zur traditionellen Kappensitzung am Freitag, 6. Februar, ab 19.11 Uhr und zur Sitzungsparty am Sams-

Wurde für seine ehrenamtlichen Verdienste um den Gelderner Karneval mit dem Jahresorden ausgezeichnet: Ralf-Dieter Plaumann. Besonders charmant: Seine Ehefrau Fee Christiana gratulierte als KKG-Präsidentin.

ung zwischen Fleuth und Niers

Verstanden sich auf Anhieb prächtig: „Blau-Weiß"-Prinz Norbert II. (Ball) aus Hartefeld (links) und Straelens Prinz Stefan I. (Bollen).

tag, 7. Februar, ebenfalls ab 19.11 Uhr. Alle Sitzungen finden in der Hartefelder „Dorfschmiede" statt. Dort feiert der Verein am Samstag, 14. Februar, auch den „Karneval mal anders" mit Musik aus den Charts. Ab 20.11 Uhr sind die Gäste in der „Dorfschmiede" willkommen. Der Straßenkarneval in Gelderns östlichster Ortschaft wird mit einem zünftigen „Rosenmontagszug" am 16. Februar gefeiert. Der Lindwurm setzt sich ab 14.11 Uhr in Bewegung.

In Kapellen...

...haben die KKG für Groß und Klein sowie Prinzessin Andrea II. (Verhülsdonk), ihr rühriger Formel-1-Club „Kapellse Jonges" und natürlich KKG-Präsident Thorsten Crom die Fäden in der Hand. Im Dorf an den Fleuthkuhlen beginnt der Frohsinn mit dem „Kölschen Abend" am Freitag, 6. Februar, direkt auf dem Marktplatz in einem stimmungsvollen Festzelt. Raus an die frische Luft zieht es die Kapellener Jecken am Sonntag, 8. Februar. Ab 14.11 Uhr zieht dann die bereits 52. Auflage des beliebten Karnevalszuges durchs Dorf. Der Sitzungskarneval kommt in Kapellen ebenfalls zu seinem Recht und zwar am Samstag, 14. Februar, ab 19.11 Uhr im Bürgersaal. Dazu lädt die „Rote Rose" unter Präsident Alfred Schmitz die Narren ein. Mit der Karnevalsfeier am Sonntag, 15. Februar, ab 14.11 Uhr in Sankt Bernardin endet das große närrische Veranstaltungsangebot in Kapellen.

Prinzessin Andrea II. (Verhülsdonk) aus Kapellen mit dem Formel-1-Club „Kapellse Jonges".

In Pont...

...lädt der Karnevalsverein PONTifex Maximus am Samstag, 7. Februar, ab 19.11 Uhr, zum 7. Büttenabend ein. Ein Novum ist der Veranstaltungsort: Erstmals wird in Pont im „Haus der Vereine" geschunkelt. Einen Kinderkarnevalszug gibt es auch, und zwar am Sonntag, 8. Februar. Er beginnt um 12.11 Uhr.

In Veert...

Nahm gleich die Straelener Garde für sich ein: Veerts Prinzessin Hanneke I. (Hellmann).

...regiert der VVK mit seinem Präsidenten Hans Kubon und mit Prinzessin Hanneke I. (Hellmann). Da wandelt sich die Tennishalle zur VVK-Arena, in der die Rot-Schwarzen vom VVK am Samstag, 7. Februar, bereits ab 18.11 Uhr, ein starkes Programm bei ihrer Kappensitzung präsentieren. Eine Woche später, am Samstag, 14. Februar, steht ganz Veert beim VVK-Karnevalszug Kopf. Der Zug beginnt um 14.11 Uhr.

In Walbeck...

... tut sich wieder was. Es erreichte uns eine Nachricht aus dem Kultlokal „Friedenseiche", wonach die Altherrenabteilung des SV Walbeck wieder einen Karnevalsabend unter dem Namen "Sportlerball" auf die Beine stellt. Am Freitag, 13. Februar, steigt die bunte Mischung aus Sitzungskarneval und Karnevalsparty im Saal der Friedenseiche. Die genaue Uhrzeit steht noch nicht fest.

WIR inGELDERN wünscht allen Karnevalisten und ihren Gästen eine zwar kurze aber schöne Karnevalszeit und drei Mal Geldern – Helau!

Und denken Sie daran: Alkohol am Steuer – bitte nicht!

EP:Hornbergs
ElectronicPartner
LCD-/LED-TV, HIFI, HOME CINEMA, ELEKTRO-HAUSGERÄTE, SATELLITEN-TECHNIK
Hornbergs FirstClass GmbH
47608 Geldern, Harttor 5
Tel. +4928316374, Fax +4928314694
Email: hornbergs@t-online.de
Unser Service macht den Unterschied.
www.ep-hornbergs.de
Meister Werkstatt
P eigene Parkplätze
sky

Treue Mitarbeiter bei der Volksbank an der Niers geehrt

Die Volksbank an der Niers ehrte ihre zahlreichen Jubilare mit einer Feierstunde im Seehotel Geldern.

Zur diesjährigen Jubilarfeier hatten Vorstand und Aufsichtsrat der Volksbank an der Niers in das Seehotel Geldern eingeladen. Bankdirektor Ulrich Wolken hatte viele nette Worte des Dankes für die Jubilare mitgebracht und in festlicher und gleichzeitig lockerer Atmosphäre erlebten alle einen schönen Abend. Insgesamt wurden in diesem Jahr 36 Jubilare geehrt. Für 25 Jahre Treue zur Volksbank wurden Corinna Holterbosch, Ruth Ingenpaß, Heidi Janhsen, Annette Janßen und Andrea Leenen-Dicks (nicht auf dem Foto) mit einer persönlichen Laudatio geehrt und erhielten jeweils eine Bronzeskulptur. Auf 45 Jahre Betriebszugehörigkeit zur Volksbank können Maria Bauer und Gerhard Hagmans zurückblicken. Seit 40 Jahren sind Heinz-Gerd Brauer, Marianne Urselmans und Werner Keilitz (nicht auf dem Foto) bei der Volksbank beschäftigt. Auch diese Jubilare erhielten eine Bronzeplastik als Zeichen der besonderen Anerkennung. 35 Jahre: Beate Boßmann, Martina Flintrop, Wilma Hebben, Rainer Keisers, Johannes Kleuskens, Barbara Lipp, Norbert Scharpenberg, Regine Tebart sowie Arno Raeth und Hans-Peter Schmitz (nicht auf dem Foto); 30 Jahre: Arndt Feegers, Sabine Int-Veen, Johannes Janhsen, Ingo Leukers, Bärbel Mehler, Liss Steeger, Margret Waerder, Heike Wagner und Ulrich Wolken und 10 Jahre: Sabrina Gossens, Kathrin Hilbertz, Jennifer Hoffmann, Heike Jovic, Timo Korinth, Andrea Schmetter und Barbara Stensen.

Peter Dicks
Teppich | Parkett | Linoleum | Estrich | Holztreppen
50 Jahre Kompetenz & Qualität für Bodenbeläge

Schulstraße 47 · 47608 Geldern-Veert
Telefon 02831/3881 · Fax 02831/7969
www.fussbodentechnik-dicks.de

Freiwillige Feuerwehr lud ein:

Alterskameraden besuchten Kapellen

Einen interessanten „Ehrentag" verbrachten die Ehemaligen der Freiwilligen Feuerwehr Geldern in Kapellen. Hans-Willi Lackmann (rechts im Bild): „Wir haben die Kameraden der Alters- und Ehrenabteilung nach Kapellen eingeladen. Dort besichtigten unsere Gäste eine Biogasanlage und das Wohn- und Pflegeheim Sankt Bernardin. Vor allem die in den letzten Jahren entstandenen neuen Außenbereiche stießen auf großes Interesse". Im Anschluss an den Rundgang verbrachten die Feuerwehrleute noch einige schöne Stunden bei Kaffee und Kuchen im Kapellener Feuerwehrhaus, worüber sich Kapellens Löschgruppenführer Martin Weynert (vorn, kniend) sehr freute. Dort sorgten nicht zuletzt die vielen gemeinsamen Erlebnisse aus der aktiven Feuerwehrzeit für reichlich Gesprächsstoff. ■

Jubiläumsgala am 7. März in der Gelderner Aula:

Geldern feiert 25 Jahre Kunstverein

Zu einem wahren Kunstfeuerwerk lädt der Kunstverein Gelderland anlässlich seines 25jährigen Jubiläums am Samstag, 7. März, ab 20 Uhr in die Aula im Lise-Meitner-Gymnasium ein. Im Rahmen einer Gala treten Künstler auf, die jeweils verschiedene erfolgreiche Genres der vergangen 25 Jahre auf der Bühne repräsentieren.

Stargast der von Lioba Albus moderierten Jubiläumsgala in der Gelderner Aula: der „türkische Rheinländer" Fatih Cevikkollu.

Mit dabei ist Fatih Cevikkollu aus Köln, zweifellos ein Stern am politischen Kabarett-Himmel. Der türkische Rheinländer oder rheinische Türke nimmt unter anderem das Thema „Migration" auf die kabarettistische Schippe. Ebenfalls zu sehen ist Matthias Reuter, der den Bereich Musik-Kabarett repräsentiert. Der Gewinner zahlreicher Kabarettpreise ist auch aus seinen Auftritten für den WDR bekannt. Den Bereich Musik vertritt „Teufelsgeiger" Christian Broll, in Geldern schon von den SpaßGesellschaftsAbenden der Stadtwerke mit seinem Stilmix aus Rock, Folk, Pop und Funk in bester Erinnerung. Mega angesagt ist derzeit „Poetry Slam". Als Vertreter der „Dichterschlachten" ist Sebastian23 aus Sonsbeck-Hamb auf der Bühne in Geldern zu sehen. Zusätzlich treten die drei Gewinner der letzten Gelderner Poetry Slam – Stadtmeisterschaften auf. In das Reich der Magie entführt der Zauberer Schmitz-Backes die Gäste der Jubiläums-Gala. Und immer, wenn man glaubt, den Trick durchschaut zu haben, kommt es anders, als man denkt.

Nichts anbrennen lässt der Kunstverein bei der Moderation des eigenen Jubiläums. Gewohnt spitzzüngig übernimmt die Kabarettistin Lioba Albus diese Aufgabe. Auch sie ist bestens bekannt, zum Beispiel in ihrer Rolle als das „westfälische Kaltblut" Mia Mittelkötter.

Kleine Überraschungen kulinarischer Art dürfen bei einer Gala selbstverständlich nicht fehlen. Infos zu den Karten, die zum Preis von je 19 Euro zu haben sein werden, finden sich auf www.kunstverein-gelderland.de.

WIR inGELDERN gratuliert den Machern des Kunstvereins schon jetzt sehr herzlich zum Jubiläum. ■

Thomas
Dein Restaurant in Geldern

Herzlich Willkommen

Lassen Sie sich begeistern von der modernen deutschen Küche mit saisonal wechselnder Speisekarte.

Öffnungszeiten:
Unsere Küche kocht für Sie:
- Mittwoch, Donnerstag und Freitag: Mittagstisch von 12.00 Uhr - 14.30 Uhr à la Carte ab 17.30 Uhr
- Samstag und Sonntag: à la Carte ab 17.30 Uhr
- Montag und Dienstag: Ruhetage

Saftige Steaks, frischer Fisch und ausgesuchte vegetarische Gerichte werden täglich frisch zubereitet mit besten Produkten aus der Region.

Freuen Sie sich auf hausgemachte Nudeln, eigene Soßenkreationen und selbstgebackene Brote. Für jeden Geschmack ist etwas dabei.

Genießen Sie die Zeit für ein gutes Essen mit der Familie, mit Freunden und Bekannten in angenehmer Atmosphäre.

Daniel Thomas und sein Team freuen sich auf Ihren Besuch.

Issumer Straße 72 | 47608 Geldern
www.thomas-restaurant.de
02831 - 9760600 | info@thomas-restaurant.de

Frühlingserwachen mit Verkaufsoffenem Sonntag am 22. März

Die vier Verkaufsoffenen Sonntage 2015 im Überblick

22. 03. 2015	Frühlingserwachen
26. 04. 2015	Mobilitätsschau
03. 10. 2015	Autoschau mit Verkaufsoffenem Feiertag!
06. 12. 2015	Nikolausmarkt

Am 22. März, zwei Wochen vor Ostern, präsentiert der Werbering Geldern passend zum ersten Verkaufsoffenen Sonntag des Jahres eine neue Veranstaltung mit dem Namen „Frühlingserwachen“.

Auf dem Gelderner Marktplatz werden viele Produkte zum Thema Frühling präsentiert. Klar, dass man sofort an das Thema Blumen denkt. Schließlich ist es an der Zeit, das Blumenbeet oder den Balkonkasten zu bepflanzen oder die Wohnung mit österlichen Gestecken zu dekorieren.

Dekorationen zum Osterfest gibt es in vielen Facetten, sowohl für die Wohnung, als auch für den Garten oder Vorgarten. Beim Vorgarten denkt man spontan ebenfalls an neue Gartenmöbel oder Gerätschaften, die das Bearbeiten des Gartens erleichtern. Somit sind beim „Frühlingserwachen“ der Phantasie und den Produkten keine Grenzen sind.
Das gastronomische Angebot und die Musikalische Unterhaltung, präsentiert vom Werbering, lohnen ebenfalls einen Besuch.

Von 12 bis 17 Uhr sind die Geschäfte in der Gelderner Innenstadt zum ersten Verkaufsoffenen Sonntag des Jahres geöffnet.

Für all diejenigen, die an diesem Tag die sonst übliche Mobilitätsschau erwarten, sei verraten, dass diese Veranstaltung einen neuen Platz im städtischen Veranstaltungskalender bekommen hat.

Sie wird zukünftig immer an dem Wochenende sein, an dem auch das Reisemobilfest in Geldern stattfindet, also in diesem Jahr am 26. April.

An den Verkaufsoffenen Sonntagen in Geldern sind die Geschäfte jeweils von 12 bis 17 Uhr geöffnet.

WERBERING GELDERN

Weihnachtsverlosung Geldern: Ein Traum wird wahr!

Stefan Perry fährt mit dem Glacier Express

vlnr.: Rolf Pennings (stellv. Bürgermeister), Karla Leurs (Werbering-Vorsitzende), Gewinner Stefan Perry, Jakob Janßen (Sparkasse Krefeld) und Gerd Lange (Werbering-Geschäftsführer).

WERBERING GELDERN

Da war die Freude groß bei Stefan Perry und seiner Ehefrau Christiane aus Veert. Als Hauptgewinner der Gelderner Weihnachtsverlosung werden sie eine Reise durch die Schweiz mit dem legendären „Glacier Express" antreten können. „Wir haben den Zug schon einmal in der Schweiz gesehen. Da haben wir davon geträumt, auch einmal damit fahren zu dürfen.", so der sichtlich überraschte Gewinner. Bei Glühwein und Pöfferkes fand am vergangenen Freitag die Schlussziehung der Weihnachtsverlosung statt. Neben dem Hauptpreis konnte der Werbering rund 350 Einkaufsgutscheine von Werbering Mitgliedsgeschäften an glückliche Gewinner versenden. Diese Gutscheine im Wert zwischen 10 und 50 Euro wurden von den insgesamt rund 90 an der Verlosung beteiligten Werbering-Mitgliedsgeschäften zur Verfügung gestellt.■

HEIX Elektrotechnik
Antworten für die Zukunft.

Philipp von der Linde

Dipl. -Ing.
Freier Architekt BDA

Am Nierspark 24
47608 Geldern

T: 02831 - 1330995
F: 02831 - 1330996

www.vonderlinde-architekten.de

7. Gelderner EnergieSparMesse am 21. und 22. März in Geldern

Erst informieren, dann investieren – Energiesparen leicht gemacht

Die meisten praktischen Tipps rund ums Einsparen von Energie haben sich im Alltag eingespielt. Waschen bei niedrigeren Temperaturen, die richtige Kälte für den Kühlschrank auswählen, Stand-By-Funktionen kontrollieren, die Heiztemperatur im Raum kritisch prüfen.

Anders verhält es sich mit nicht alltäglichen Inhalten. Wie investiere ich eigentlich zukunftsweisend? Was ist bei Einsatz neuer Technologien zu beachten? Wie und mit welchem Material dämme und renoviere ich eine Immobilie? Wer kennt sich aus in Sachen Energiesparen? Antworten auf diese und noch viel mehr Fragen finden die Besucher auf der 7. Gelderner EnergieSparMesse, bei der sich alles rund ums Energiesparen dreht. Am Samstag, 21., und Sonntag, 22. März, laden die Veranstalter, die Stadtwerke Geldern und der Elektrogroßhandel Heix, in die Halle Gelderland im Seepark Janssen ein.

Informationen rund ums Energiesparen gibt es dort kompakt, kompetent und di-rekt an den Messeständen von mehr als einem Dutzend Teilnehmern aus der Regi-on. Geöffnet ist die Energiesparmesse an beiden Tagen jeweils von 11 bis 16 Uhr. Der Eintritt ist frei.

Experten aus allen Branchen

Dass die Energiesparmesse in Geldern zum siebten Mal stattfindet, so Heinz-Josef Freitag, Geschäftsführer der Stadtwerke Geldern, sei ein klares Indiz dafür, dass das „Energiesparen“ ein Dauerthema sei und es im Gelderland laufenden Informations-bedarf gibt. Experten aus vielen Branchen stellen ihre individuellen Lösungen vor. Wie kann ich meine Heizungsanlage modernisieren oder meine Heizkosten mithilfe erneuerbarer Energien senken? Wer gibt mir Zuschüsse und in welcher Höhe und was muss ich dafür investieren? Wie sieht es mit der Finanzierung aus? Eine sehr zeitintensive Suche

Lohmann HAUSTECHNIK
Elektro Sanitär Heizung
Bäder · Solaranlagen · Wärmepumpen
Brunnenbau · Pumpen · Wasseraufbereitung
Planung
Ausführung
Kundendienst

Niersstraße 31
47626 Kevelaer-Winnekendonk
☎ 0 28 32 81 36
0 28 32 80 82 6
www.lohmann-haustechnik.de
info@lohmann-haustechnik.de

Beratung · Planung
Ausführung
Kundendienst · Heizung
Sanitär · Lüftung · BHKW
OPHEY
Haustechnik UG (haftungsbeschränkt)
24 Std. Notdienst
• stromerzeugende Heizungen
• Viessmann & Vaillant Kundendienst
• Komplett-Baderneuerung oder Sanierung
• Material-Verkauf
• Zentrale Staubsaugeranlagen
• Wärmepumpen
• kontrollierte Wohnungslüftungen
• Rohrbruchortung
• Kanal- und Rohrreinigung
• Solaranlagen
• Wärmerückgewinnung
• Ölfeuerung
Zeppelinstraße 6
47608 Geldern
Telefon (0 28 31) 34 12
Telefax (0 28 31) 63 82
info@ophey-haustechnik.de
www.ophey-haustechnik.de

Unser Haus im Nierspark
www.nierspark.de
Besuchen Sie uns auf der Energiesparmesse!

GELDERN
Die Landlebenstadt.

Gelderner EnergieS

grina
natürliches bauen

Lehm- und Kalkputz
Naturfarben
Parkett
Massivholzböden
Bodenbeläge
Natur-Baustoffe

Ausstellung, Verkauf
Projektberatung

Eyller Straße 54
47506 Neukirchen-Vluyn/Rayen
Tel. 0 28 45 . 29 81 . 51
E-Mail: natuerlich@grina.de
www.grina.de

BAU MANUFAKTUR NIEDERRHEIN

visser-dach.de
Dächer sind unsere Visitenkarte
BEDACHUNGEN
Vißer
Meisterhaft
☎ 0 2831-88834
100 TOP
Dachdecker
Deutschland · Kooperation

Ihre Energieberatung in Geldern

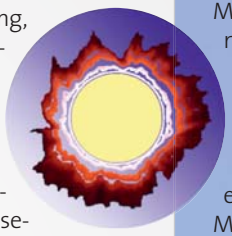

Dietmar Krebber, staatlich geprüfter Techniker für Heizung, Lüftung und Sanitär hat es sich seit mehr als sieben Jahren zum Thema gemacht, die Möglichkeiten der Energieeffizienz und in Verbindung damit die staatliche Förderung für jedermann verständlich zu machen. So berät er Privatleute, die einen Neubau planen, ihr Haus renovieren oder einen Altbau sanieren möchten. Seine Kompetenz als Energieberater für Baudenkmale ist gerne gesehen. Auch für Architekten, Statiker und Bauträger ist er ein qualifizierter Ansprechpartner.

Der zertifizierte KFW-Effizienzhausexperte begleitet Einzelmaßnahmen und Komplettsanierungen. Dabei unterstützt und berät er seine Kunden bei der Planung der Energiekonzepte unter Berücksichtigung der gesetzlichen Vorschriften. Vor allem steht für ihn die individuelle Beratung im Vordergrund. Dafür nimmt er die Gegebenheiten eines Hauses oder zu planenden Hauses auf, erstellt optimierte Vorschläge und ermittelt die Wirtschaftlichkeitszahlen, die dem Kunden verschiedene Möglichkeiten aufzeigen. Die Antragstellung auf Fördergelder erarbeitet er für seine Kunden. Auf Wunsch übernimmt er die Baubegleitung.

Wohlfühlen & sparen

Für Dietmar Krebber ist es in seiner beruflichen Laufbahn eine logische Konsequenz, die aktuellen Entwicklungen zum „Passivhaus" als zertifizierter Passivhausplaner in sein Portfolio mit aufgenommen zu haben. In Kooperation mit der Polizei berät er im Rahmen von Sanierungen und Baubegleitung auch das wichtige Thema „Einbruchschutz".

Weitere Infos finden Sie auf seiner Internetseite oder erhalten Sie in einem Telefonat.

Dietmar.Krebber@ Vor-Ort-Energieberater.net

Klümpenweg 23
47608 Geldern
Tel.: 0 28 31 - 51 57
oder 01 73 -90 80 557

www.vor-ort-energieberater.net

nach Antworten können sich die Interessenten am Wochenen-de 21./22. März ersparen. Denn Antwor-ten, nicht nur auf diese Fragen, finden sie in der Halle Gelderland im Seepark in Geldern.

„Wir als Energie-Dienstleister vor Ort", so Freitag, „sehen es als eine unserer Aufgaben an, unsere Marktpartner mit unseren Kunden zu vernetzen, um gemeinsam unsere Heimat noch lebenswerter zu machen." Denn auf der Energie-SparMesse fin-det man für alle Fragen den passenden Ansprechpartner. Auch wenn nicht sofort „ein Auftrag" vergeben wird so werden hier, das zeigt die jahrelange Erfahrung mittlerweile, viele Kontakte geknüpft, die im Falle einer späteren Investition zu Ge-schäftsbeziehungen geführt haben, so dass Aussteller und Besucher gemeinsam von dieser Messe vor Ort profitieren.

Energiesparen ist ein „Dauerbrenner"

Vor allem junge Familien, Hauseigentümer und solche, die in Kürze ein Bauvorhaben oder eine Renovierung planen, beschäfti-gen sich damit wie sie langfristig Energie einsparen können. Denn: Wer heute clever investiert, spürt eine umweltschonende Leistung langfristig im „Geldsäckel".

Energiesparen ist und bleibt ein „Dauer-brenner". Nicht nur in Zei-

Foto: Kermi

Heizung-Sanitär-Handwerk – leistungsstark.
Für technisch und wirtschaftlich sinnvolle Lösungen.

Heiztechnik & Bäder
RAU
Leistungsstark

Gottlieb-Daimler-Straße 7
47608 Geldern
Telefon: 0 28 31 / 9 44 23
www.rau-24.de

BAU MANUFAKTUR NIEDERRHEIN

Foto: © fotolia

Elektrohandwerk in zertifizierter Qualität.
Denn Investitionen brauchen starke Partner.

Elektro
SCHÄFER
Innovation · Handwerk · Service

Gottlieb-Daimler-Straße 7
47608 Geldern
Telefon: 0 28 31 / 93 13 - 0
www.elektro-schaefer.de

TÜV-zertifiziert und ausgezeichnet als Profi im Handwerk
Denkmalschutz vom Niederrhein

SparMesse 2015

ten steigender Energiepreise. Denn der bewusste Umgang mit Kubikmetern und Kilowattstunden schont bekanntlich nicht nur den Geldbeutel. Unsere Kinder und Enkel werden sich später bei uns bedanken, wenn wir ihnen eine intakte Umwelt hinterlassen.

Kostenloser Shuttle-Dienst

Zeitgleich mit der Energiesparmesse im Gelderner Seepark lädt der Werbering Gel-dern am Sonntag, 22. März, zum ver-kaufsoffenen Sonntag ein. Damit auch hier die Umwelt geschont wird und die lästige Parkplatzsuche entfällt, fährt ein Shuttle-bus zwischen Innenstadt und Gelderner Seepark hin und her. Die Fahrt ist ein Ser-vice und als dieser selbstverständlich kostenlos.

Fenster Haustüren | Rolladen Markisen | Kundendienst Sonnenschutz

PRANGS Fenster- und Türenbau

Qualität vom Hersteller

Willkommen in unserer Ausstellung!
Mo.–Fr. 07.30–12.30 u. 13.30 –17.00 Uhr, Sa. nach Vereinbarung.

mit Einbau-Komplett-Service vom Aufmaß bis zur fertigen Montage durch eigene Monteure. Termingerechte Lieferung!

Haustür-Aktion

KÖMMERLING +Fenster-Profis

Prangs GmbH & Co. KG
Marktweg 47–49 • 47608 Geldern
Telefon (0 28 31) 13 03-0
Telefax (0 28 31) 13 03-40
Internet: www.prangs.de
E-Mail: info@prangs.de

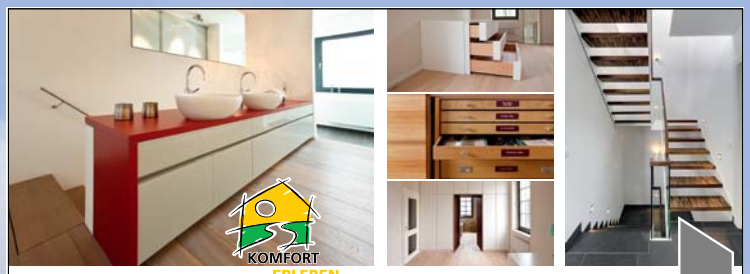

KOMFORT ERLEBEN

Die Tischlerei Frank Untermann ist Mitglied der Kooperation KOMFORT ERLEBEN und der Handwerkskooperation BAU MANUFAKTUR NIEDERRHEIN.

BAU MANUFAKTUR NIEDERRHEIN

Tischlerei Untermann
...mehr Wohnkomfort für Ihr Leben
Am Nierspark 8 · 47608 Geldern · Tel.: 0 28 31 - 98 81 48

Lumler + Kox
Seit 1877
Maler und Glaser

MÜHLENWEG 2c
47608 GELDERN
FON 0 28 31-56 27
FAX 0 28 31-8 09 46

- Malerarbeiten
- Glaserarbeiten
- Fassadengestaltung
- Tapezierarbeiten
- Vollwärmeschutz
- Bodenverlegung

BAU MANUFAKTUR NIEDERRHEIN

info@lumlerundkox.de · www.lumlerundkox.de

Wenn's gut werden soll!

WÄLBERS raum&ausstattung

Hartstr. 26 - 47608 Geldern - Tel.: 02831. 2006 - Fax: 02831. 98599
Homepage: www.waelbers-raumausstattung.de

Denk positiv
Think positive
Denk positief

In Geldern Kultur erleben - wie in der Großstadt

„Kultur ist nichts Sichtbares, sondern das unsichtbare Band, das die Dinge zusammenhält“. Diesen klugen Satz hat der französische Moralist Joseph Joubert vor etwa 200 Jahren schon gesagt. Und dieses „unsichtbare Band, das alles zusammenhält“ verbindet in Geldern Generationen und Gemeinschaften.

Besucher kultureller Veranstaltungen nehmen neue Perspektiven ein und setzen sich mit anderen Ansichten auseinander. Komischerweise dreht sich bei Kultur fast alles um den Buchstaben „K“. Es geht um Kunst, Konzerte (Klassik, Chor oder Kapelle) in Kirchen, Kabarett in Konzerthallen, Kinofilme. Zur Brauchtumskultur gehören auch Kirmes und Karneval.

Sämtliche Autoren, Dichter, Kabarettisten, Maler und Musiker, die für diese förderlichen Gedanken des Publikums und die emotionale Bindung verantwortlich sind, ernten nach ihren Auftritten, Ausstellungen, Lesungen oder Vorträgen das Brot des Künstlers (Applaus) und noch mehr. Lob und Anerkennung verdienen aber auch die vielen ehrenamtlichen „Künstler“ und Kooperationspartner hinter den Kulissen. Selbst begeisterte Ehrenamtlerin, weiß ich wieviel Arbeit hinter „kultureller Vielfalt“ steckt. Mittlerweile lebe ich als „Wettese Knoase“ 36 Jahre in Geldern, wovon ich das kulturelle Leben hier in der Region seit einem Dutzend Jahren intensiv begleiten darf.

In diesem Jahr feiert der Kunstverein Gelderland, Kulturförderer schlechthin, sein 25-jähriges Jubiläum. Nur ein Jahr weiter begeht der Kneipp-Verein Gelderland dieses besondere silberne Jubiläum. Wenn „Kneipp singt“ erleben wir auch kulturelle Gemeinschaft und körperliche Erfahrung, denn Singen ist gesund, schafft Lebensqualität und individuelle Zufriedenheit. Es ist ein verbindendes Glied, genauso wie das Wandern und das anschließende gesellige Beisammensein beim Kaffee trinken. „Anwendungen sind Zuwendungen“ ist das diesjährige Motto der Kneipp-Bewegung. Damit ist die Fülle der Angebote gemeint, die es zu nutzen gilt.

Ich finde die Kultur hier in meinem Wohnort mit dem wohlklingenden Namen Geldern bei niederrheinischen Feldern und Wäldern als „unsichtbares Band“ hervorragend. Hier auf dem Land erleben wir Kultur wie in der Großstadt, darum passt die Bezeichnung LandLebenStadt auch so gut.

Füllen Sie Ihren geistigen Kulturbeutel weiterhin mit seelischer Nahrung, magischen Momenten und vielfältigen kulturellen und gemeinschaftsfördernden Erlebnissen, das gibt Seelenkraft für den Alltag.

Man „liest“ sich

Ihre

Liss Steeger

Kneipp-Verein Gelderland

„Wir sind wirtschaftlich stark“ – Volksbank an der Niers setzt beim Neujahrsempfang Akzente zur Weiterentwicklung

Gelungener Neujahrsempfang der Volksbank an der Niers: Wilfried Bosch (Vorstand), Ulrich Wolken (Vorstand), Referentin Dr. Antonia Rados (Journalistin und Nahost-Expertin), Peter Küppers (Aufsichtsratsvorsitzender) und Johannes Janhsen (Vorstand)

Über 300 geladene Gäste begrüßte Vorstandsmitglied Ulrich Wolken im Kultur- und Kongresszentrum KASTELL in Goch beim diesjährigen Neujahrsempfang der Volksbank an der Niers. Er hielt Rückschau auf das vergangene Jahr und gab einen Ausblick auf die künftigen Entwicklungsfelder der Bank. Die Journalistin Dr. Antonia Rados setzte als Gastrednerin mit ihrem Vortrag „Die arabische Welt im Umbruch: Hoffnung oder Gefahr?“ einen gleichermaßen nachdenklichen wie spannenden Schlusspunkt der Veranstaltung.

Abermals kann die Volksbank an der Niers auf ein erfolgreiches Jahr zurückblicken - trotz des weiterhin schwierigen Marktumfelds.

„Unser Geschäft ist das mit dem heimischen Mittelstand. Und wenn es diesem gut geht, geht es vielen Menschen in unserer Region gut“, beschreibt Wolken ein Grundprinzip der Volksbank an der Niers.

Verstärkt werden die Investitionen in das Onlineangebot und in spezialisierte Beratungsleistungen.

Verein gegründet:
Bürgerinitiative Barbaraviertel findet immer mehr Unterstützer

Aus der Bürgerinitiative Barbaraviertel, die bereits vom Bistum Münster als besonders gelungene Form des bürgerschaftlichen Engagements ausgezeichnet wurde, ist mittlerweile eine kleine Stadtteilbewegung geworden, die nun ein Form eines gemeinnützigen Vereins die Lebensbedingungen im Barbaraviertel weiter verbessern und das nachbarschaftliche Miteinander stärken möchte.

„Bürgerinitiative Barbaraviertel e.V.“ - oder kurz: BIB – heißt der neuen Verein, den die knapp 30 bei der Gründungsversammlung anwesenden Mitglieder aus der Taufe hoben. In den Vorstand des Vereins wurden Maria Auclair, Hermann Hengstermann und Willi Theis als gleichberechtigte Vorstandsmitglieder gewählt, sowie Peter Moschnitschka und Udo Stahlberg als Beisitzer. „In den vergangenen Wochen haben wir festgestellt: Der Wille der Bewohner, im Barbaraviertel etwas zu bewegen, ist da“, freute sich Pastoralreferent Friedhelm Appel, der die Gründungsversammlung leitete.

Mittlerweile haben sich über 50 Unterstützer der Bürgerinitiative angeschlossen. Zusätzlich sind die katholische und evangelische Kirchengemeinde sowie der Caritasverband Mitglied und unterstützen die Arbeit der Bürgerinitiative sowohl inhaltlich wie auch finanziell. Friedhelm Appel für die katholische Kirchengemeinde und Andreas Becker für den Caritasverband bekräftigten bei der Gründungsversammlung noch einmal ihre Bereitschaft, die Bürgerinitiative nach Kräften zu unterstützen.

Die Idee, durch gemeinsame Aktivitäten und nachbarschaftliche Begegnung die Lebensqualität der Menschen im Barbaraviertel zu fördern, wird noch weitere Anhänger finden – davon zeigten sich die Mitglieder überzeugt. In den nächsten Wochen sollen nicht nur weitere Privatpersonen gewonnen werden, die schon für 1 Euro im Monat Mitglied werden können, sondern auch Vereine und Institutionen, die ab mindestens 10 Euro monatlich dem Verein beitreten können.

Mittlerweile hat die Bürgerinitiative sogar einen eigenen Raum als zentralen Treffpunkt für alle Anwohner im Stadtteil in Aussicht. Voraussichtlich wird die Initiative Räumlichkeiten der ehemaligen Sparkasse an der Vernumer Straße anmieten.

Wer sich der Bürgerinitiative Barbaraviertel anschließen möchte, ist herzlich eingeladen, an einer der nächsten Bewohnerversammlungen teilzunehmen. Weitere Informationen gibt es auch bei den Vorstandsmitgliedern Willi Theis (Tel. 02831 8329), Maria Auclair (02831 2400) oder Hermann Hengstermann.

Die Gründungsversammlung der Bürgerinitiative Barbaragebiet e.V. mit dem frisch gewählten Vorstand (vorne v.l.) Willi Theis, Hermann Hengstermann, Udo Stahlberg und Peter Moschnitschka.

Das fünfte Vorstandsmitglied Maria Auclair fehlte krankheitsbedingt.

Herz-Lungen-Wiederbelebung:

Intellexi schulte für den Notfall

Die Leben rettende Herzdruckmassage demonstrierten Tony Mehner, Lea Terheiden und Oktay Kirli sowie drei zufällig auf dem Gelderner Marktplatz anwesende Damen, die engagiert mitgemacht haben.

„An nur einem einzigen Vormittag auf dem Gelderner Marktplatz und mit einer Mittags-Aktion in der Liebfrauenschule ist es uns gelungen, rund 200 Menschen für die Notwendigkeit von Kenntnissen für eine Reanimation zu sensibilisieren", freut sich Charlotte Kemperdick, Pressereferentin des Gelderner Unternehmens Intellexi, einer staatlich anerkannten Berufsfachschule für den Rettungsdienst. Eine Woche lang hatten elf Auszubildende für den Beruf des Rettungsassistenten dieses Projekt vorbereitet, die Logistik geplant und leicht verständliche Handzettel dazu entworfen. "Aufklappen - Leben retten!" und "Hauptsache drücken!" sind die Schlagworte, die etwa 50 Erwachsene auf dem Markt und 150 Schülerinnen der Liebfrauenschule letztlich dazu bewegten, sich aktiv an der Herz-Lungen-Wiederbelebung zu probieren. Noch viel mehr Interessierte hörten gespannt den lebendigen Erklärungen des Teams um Schulleiter Michael Grönheim zu. Mit der Aktion vermittelte Intellexi eindrucksvoll: Es ist wichtig, dass möglichst viele Menschen auf so einen Ernstfall vorbereitet sind. Denn der Notfall passiert irgendwo im Alltag. Und da sind Fachleute für die dringend erforderliche sofortige Hilfe selten in der Nähe. ■

Neujahrskonzert in der Sparkasse

Zu einem stimmungsvollen Start in das neue Jahr hatten der Kunstverein Gelderland und die Sparkasse Krefeld in den Anton-Roeffs-Saal der Sparkasse am Marktplatz geladen.

Diesmal spielte das Salon-Orchester Kaarst mit 17 Musikern für die Liebhaber von Operettenmusik, Wiener Melodien und Evergreens aus den 20er und 30er Jahren auf.

Jakob Janßen, Hausherr und Sparkassenchef in Geldern, begrüßte die Gäste mit einem launigen Spruch: „Wenn's alte Jahr erfolgreich war, dann freue Dich aufs neue! Und war's schlecht - dann erst recht!" Er gratulierte dem Kunstverein zu seinem 25jährigen Jubiläum. „Kunst und Kultur haben in Geldern einen guten Klang. Als langjähriger Partner unterstützt die Sparkasse Krefeld ein solch großes ehrenamtliches Engagement gerne." Inge Ruhs, Vorsitzende des Kunstvereins, dankte der Sparkasse für die Treue über so viele Jahre und stimmte die zahlreich erschienen Gäste auf die nachfolgenden zwei Stunden ein.

Förderverein mit neuer Besetzung

Löschzug Geldern gratuliert Gewinnern

Eine angenehme Aufgabe hatte Christian Bögel (links) als neuer Geschäftsführer des Fördervereins für den Löschzug Geldern zu erfüllen. Gemeinsam mit dem stellvertretenden Löschzugführer André Bardoun und Löschzugführer André Broska (von rechts) gratulierte er Klaus Beul (Dritter von rechts), der den ersten Preis bei der großen Tombola zur „Nacht der Feuerwehr" und damit einen Reisegutschein über 500 Euro gewonnen hatte. Über den Gewinn einer Ballonfahrt für zwei Personen freute sich Dagmar Strippel (Zweite von links) gemeinsam mit „Glücksfee" Saskia Kiesel. Mit der Organisation zur gelungenen „Nacht der Feuerwehr" hat der neue Vorstand des Fördervereins seine Premiere erfolgreich gemeistert. ■

Lebensberatung mit Herz

„Es sind die Begegnungen mit Menschen, die das Leben lebenswert machen."

Guy de Maupassant

Das ist der Leitspruch von Sabine Kotters, die „Lebensberatung mit Herz" anbietet und das aus Herzenserfüllung und Berufung.

Als spirituelle, energetische Lebensberaterin, Therapeutin der geistigen Wirbelsäulenaufrichtung und zielorientierter Hypnose sowie als Seminarleiterin und Motivationstrainerin unterstützt sie dabei Menschen in belastenden Situationen mit Ängsten, Depressionen, Burnout, kreisenden Gedanken und vielen weiteren Zuständen.

Dabei stehen ihr verschiedene Techniken zur Verfügung um ihre Patienten aus diesen Belastungen herauszuführen. Zum einem wird Ihnen dann während einer Beratung bewusst, was Sie einengt oder einschränkt. Zum anderen zeigt sie Ihnen einfache Hilfsmittel um dies dann zu beheben und sich jederzeit sicher, aufgehoben und verstanden zu fühlen.

Die Impulse aus dem Coaching und der Energiearbeit aktivieren die Selbstheilungskräfte, so dass sich Widerstände in sich aufzulösen, man wieder klarer sieht und seine Lebenskraft und Lebensfreude wieder erhält. Dazu verspricht Sabine Kotters: Egal, was Sie mit sich tragen, gemeinsam befreien wir Sie aus Ihren Begrenzungen. Geht nicht gibt es bei mir nicht!"

Mehr über Sabine Kotters und ihre „Lebensberatung mit Herz" findet man unter www.Lebensberatung-mit-Herz.de oder unter der Telefonnummer 02831/9765600.

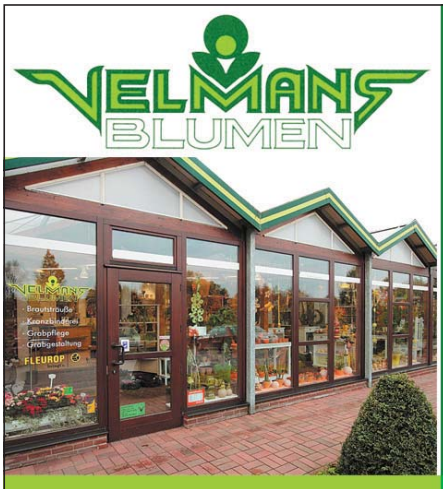

Blumen-schmuck

zu jedem Anlass

Am Friedhof 6
Haupteingang
47608 Geldern
Tel. 02831/4530
Fax 02831/4578

Re-Zertifizierung des St.-Clemens-Hospitals als Lokales Traumazentrum

Bestmögliche Versorgung von Schwerverletzten - rund um die Uhr

„Das Ziel ist erreicht", verkündet die Beauftragte für das Qualitätsmanagement im Gelderner Krankenhaus, Lioba Andres: „Nach 2010 haben wir jetzt erneut den Nachweis erbracht, dass wir unseren Patienten eine hohe zeitgemäße Qualität in der Schwerverletztenversorgung anbieten!" Das bescheinigte die Deutsche Gesellschaft für Unfallchirurgie (DGU) dem St.-Clemens-Hospital Geldern kürzlich in einem Re-Audit.

Doch was bedeuten diese Qualitätsanforderungen im Einzelnen? In erster Linie eine Verlässlichkeit für den schwerverletzten Patienten. Dazu gehört, dass er jederzeit von geschultem Medizin- und Pflegepersonal empfangen wird. Die Vorgaben für die Zertifizierung legen fest, dass Lokale Traumazentren über eine einheitliche personelle, strukturelle und organisatorische Ausrüstung – zum Beispiel einen komplett ausgestatteten Schockraum – verfügen müssen. Voraussetzungen, die im Gelderner Krankenhaus selbstverständlich gegeben sind.

Auch die Abläufe sind detailliert geregelt. In einer Situation, in der es auf Minuten ankommt, kann das lebensrettend sein. Jeder Beteiligte kennt die Reihenfolge der notwendigen Schritte, weiß welche Behandlungen anstehen. Das Lokale Traumazentrum im St.-Clemens-Hospital arbeitet dabei nach einer international standardisierten Regelung, ATLS genannt. Die Inhalte von ATLS befassen sich mit Kriterien zur Aufnahme und Weiterverlegung eines Patienten vom Unfallort in die klinische Versorgung.

Wenn der Rettungsdienst einen schwerverletzten Patienten in Richtung Gelderner Klinik transportiert, sind die Mediziner und das Pflegepersonal dank einer guten Informationskette bereits mit ersten Fakten über den ankommenden Patienten vertraut. In dieser Phase einer Notfallsituation sind zumeist die Fachabteilungen Unfallchirurgie, Radiologie und Anästhesie interdisziplinär eingebunden. Je nach Einzelfall werden Ärzte aus der Pädiatrie, Urologie, Gynäkologie oder der Inneren Medizin hinzugerufen.

Alle festgelegten Behandlungsabläufe und Verlegungskriterien in der Frühphase einer Schwerverletzten-Versorgung entsprechen den DGU-Leitlinien. Die ärztliche Qualifizierung durch spezielle Ausbildungsprogramme, etwa weltweit angewandte ATLS-Handhabe, sei ebenso erfüllt, bestätigte der Prüfer der DGU, Oliver Wittig, anlässlich des Audits.

Er lobte die spürbaren Weiterentwicklungen in den vergangenen vier Jahren seit der Erst-Zertifizierung: die Installation eines Trauma-Telefons, die Einführung eines Qualitätszirkels, ausführliche Befragungen der Rettungsdienste, umfangreiches Wissen um die Standards in der Schwerverletzten-Versorgung, ein hohes Maß an geschulten Mitarbeitenden und eine hohe Fachpflegequote auf der Intensivstation.

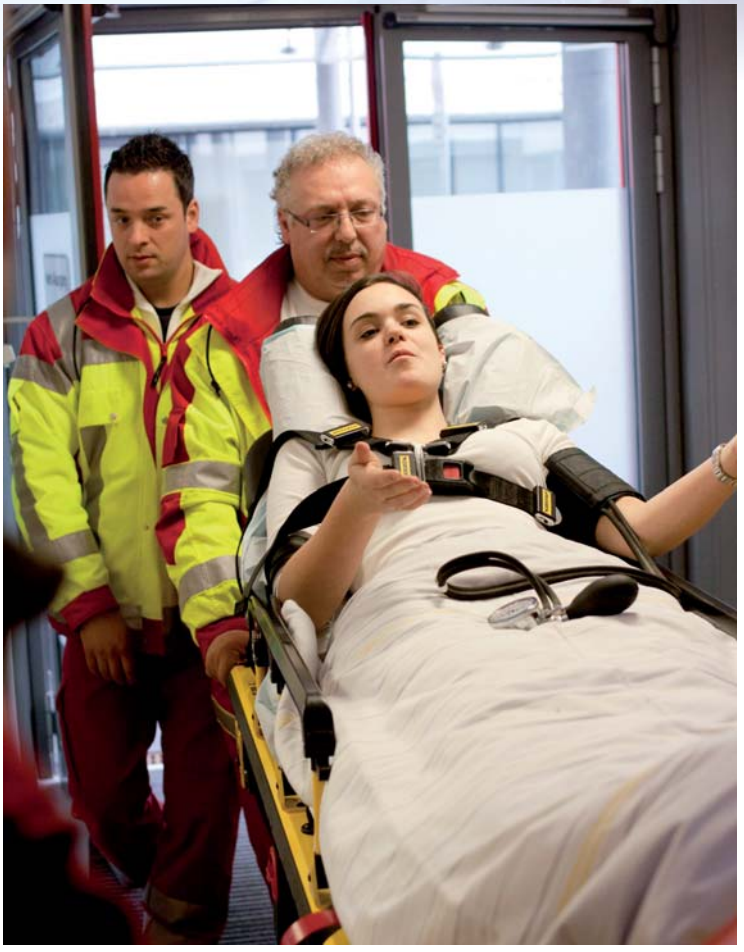

Anzeige

Der Skiurlaub steht vor der Tür

Zu Karneval und Ostern fahren viele Wintersportbegeisterte in den Skiurlaub.

Bei der Anreise sollte der PKW mit Winterreifen ausgerüstet sein. Bei einem Unfall mit Sommerreifen kann die Kfz-Versicherung ihre Leistung kürzen oder sogar ganz verweigern.

Sieht der Wintersportler bei der Ankunft anstelle weißer Pisten nur Gras und Geröll, ist das Sportlerpech. Hat der Reiseveranstalter aber ausdrücklich Aussagen über die Schneesicherheit gemacht oder die Urlaubsregion als „Ganzjahresskigebiet" beworben und fehlt der Schnee dann, kann dies durchaus einen Reisemangel darstellen.

Das Schlimmste, was dem Skiurlauber dann noch passieren kann, ist ein Unfall auf der Piste. Die Haftungsfrage bei Unfällen auf der Skipiste wird regelmäßig anhand der Verhaltens- und Sorgfaltsregeln des internationalen Skiverbandes, den sog. FIS-Regeln, geklärt. Nach diesen Regeln darf z. B. von hinten kommende Skifahrer seine Fahrspur nur so wählen, dass der voraus fahrende Skifahrer nicht gefährdet wird. Überholen darf der von oben kommende Fahrer sowohl links als auch rechts, muss aber immer einen ausreichenden Sicherheitsabstand einhalten. Ferner darf man sich an engen oder unübersichtlichen nicht aufhalten. Bei Unfällen ist jeder Skifahrer zur Hilfeleistung verpflichtet, egal ob als Zeuge oder Unfallbeteiligter. Insbesondere müssen die Personalien angegeben werden.

Allgemein muss auf andere Skifahrer Rücksicht genommen werden, die eigene Geschwindigkeit beherrscht und die Fahrweise den Witterungsverhältnissen angepasst werden.

Lässt sich ein Unfallgeschehen auf der Piste nicht aufklären, gilt nach den FIS-Regeln grundsätzlich, das die beteiligten Fahrer jeweils zur Hälfte haften. Ist an dem Unfall ein Snowboardfahrer beteiligt, gilt diese Haftungsverteilung aber nicht. Die Rechtssprechung geht davon aus, dass ein Snowboard ein höheres Verletzungsrisiko birgt und das Haftungsrisiko deshalb höher anzusetzen sei.

Wie in anderen Bereichen, kann eine private Haftpflichtversicherung auch im Winterurlaub hilfreich sein. Diese Versicherung zahlt regelmäßig auch dann, wenn der Wintersportler fahrlässig handelt, also z. B. schneller fährt, als es seinem Können oder den Witterungsverhältnissen entspricht.

Guter Rat vom Rechtsanwalt

Jürgen Verhoeven
Rechtsanwalt
Ostwall 1
47608 Geldern
Tel.:02831 5177

Rechtsanwälte Klaus Verhoeven, Sabine Schmidt (Fachanwältin für Familienrecht), Friederike Richter (Fachanwältin für Familienrecht), Sidney Sevriens, Jürgen Verhoeven

Trendsport Darts in Geldern

Gelderner Dartclub lädt zu Qualiturnieren ein

Nicht nur das packende WM-Finale im Alexandra Palace in London hat dafür gesorgt, dass die Sportart Darts auf dem Vormarsch ist. Auch die Dartfreunde Gelderns erfahren immer mehr Zulauf.

Daniel Timmermann, der 1. Vorsitzende des Gelderner DartClub 2013: „Angefangen hat alles in einer zur Sportsbar umgebauten Garage. Im vergangenen Jahr haben wir schon insgesamt 180 Teilnehmer bei den vier Qualifikationen verzeichnet. Wir sind also für die nächste Championship sehr zuversichtlich".

Der Termin dafür steht schon fest. Man trifft sich am 8. und 9. August in der „Niersbrücke" in Geldern. Wer sportlich dabei sein möchte, muss sich allerdings qualifizieren. Zum Beispiel am Samstag, 21. Februar, oder am Samstag, 14. März, jeweils ab 15 Uhr an gleicher Stelle.

Daniel Timmermann: „Anmelden sollte man sich über unsere Internetseite oder bis spätestens 30 Minuten vor Turnierbeginn direkt in der Niersbrücke. Die Startgebühr beträgt sieben Euro." Infos im Netz:

http://geldern-darts-championship.de ■

Fünf neue Bankfachwirte bei der Volksbank an der Niers

Ulrich Wolken, Vorstandsmitglied der Volksbank an der Niers, mit den erfolgreichen Absolventen des BankCOLLEG Annemarie Lassig, Kristina Lamers, Katja Peeters, Corinna van Cleef, Marius Hermsen (von links)

Fünf junge Mitarbeiter der Volksbank an Niers dürfen in diesen Tagen besonders stolz sein. Sie haben die Fortbildung zum „Fachwirt BankCOLLEG" an der Rheinisch-Westfälischen Genossenschaftsakademie (RWGA) in Forsbach mit Erfolg abgeschlossen.

Bankvorstand Ulrich Wolken gratulierte seinen Mitarbeiterinnen und Mitarbeitern zum hervorragenden Ergebnis.

Hartmut Harmsen nach 50 Dienstjahren in Pension

Auf runde Dienstjubiläen konnten gleich mehrere Mitarbeiterinnen und Mitarbeiter im Gelderner Rathaus zurückblicken. Im Rahmen einer kleinen Feierstunde im SeePark Janssen bedankten sich Bürgermeister Ulrich Janssen (rechts) und der Personalratsvorsitzende Bernd Flaswinkel (links) bei ihren Kolleginnen und Kollegen für die geleistete Arbeit. Besonders beglückwünschte der Bürgermeister Hartmut Harmsen, der 50 Jahre bei der Stadt Geldern beschäftigt war und nun in den wohlverdienten Ruhestand verabschiedet wurde. „Ich habe schon nach der kommunalen Neugliederung 1969 im Hartefelder Rathaus gearbeitet. Damals konnte ich mit meinem Kollegen Peter Jeckstadt nach Feierabend noch ein Bierchen in der ‚Ratsstube' bei ‚Tante Anna' trinken", erklärte Hartmut Harmsen mit einem Lächeln. Ihr 40jähriges Dienstjubiläum feierten Ingrid Aghten, Heinz-Theo Angenvoort, Gerd Lange und Hans-Willi Liptow.

Auf 25 Jahre im öffentlichen Dienst blicken Lothar Bigge, Silke Gawellek, Georg Kamps, Ludger Kanders, Wolfgang Korting, Georg Wolters und Karl Spettmann zurück, der gleichzeitig in den Ruhestand verabschiedet wurde. Verabschieden durfte Ulrich Janssen auch Marlies Altenburg, Pauline Astachow, Margret Hagen, Wolfgang Holec, Hildegard Liebenow, Ilse Op de Hipt, Gerda Schwalb, Maria Wemmers und Beate Woltiri. Gemeinsam mit den Jubilaren verbrachten die künftigen „Ehemaligen" noch einige fröhliche Stunden im SeePark Janssen. Den Kontakt zur Stadt Geldern wollen sie jedoch halten. Ulrich Janssen lud sie ein, sich im Rahmen des jährlichen Pensionärstreffens über aktuelle Entwicklungen in Geldern auf dem Laufenden zu halten.

Wohn- und Freizeitraum St. Bernardin in neuem Glanz

Freude über den neuen Fernseher: Dominik Friesen (li.), Renate Fink vom Bewohnerbeirat (sitzend 3. v.l.), Mitarbeiter Thomas Wilmsen (stehend 4. v.l.) sowie Bewohner und Eltern der Wohnanlage St. Bernardin

Die Mühen haben sich gelohnt: Der frisch renovierte Wohn- und Freizeitraum für die jüngeren Bewohner der Wohnanlage St. Bernardin der Caritas Wohn- und Werk Niederrhein ist ein wahres Schmuckstück geworden. Die Bewohner können zu recht stolz auf den neuen Aufenthaltsraum sein, den sie unter fachkundiger Leitung in Eigenleistung gestaltet haben. Durch den Erlös der Verlosung beim Herbstbasars konnte bereits ein Fahrsimulator angeschafft werden. Ebenso verfügt der Raum über einen Flipper- und Dartautomaten. Komplettiert wurde der einladend gestaltete Wohnbereich jetzt durch einen großen, neuen Fernseher, der Dank der Unterstützung der Volksbank an der Niers angeschafft werden konnte. Für das Engagement bedankten sich die Bewohner und engagierte Eltern bei Dominik Friesen, Geschäftsstellenleiter der Volksbank Kapellen, der allen Bewohnern viel Freude und gemütliche Stunden im neuen Freizeitraum wünschte.

Jetzt in regenerative Energien investieren!

Energiewende, Klimawandel und begrenzte fossilen Brennstoffe sind Denkanstöße, die für jeden Bauherrn eines Neu- oder Altbaus wichtig sind. Die Möglichkeiten mit den heutigen, technisch ausgereiften Energiesystemen zukunftsorientiert und wirtschaftlich zu bauen, sind vielfältig. Aus einer Kombination der verschiedenen regenerativen Wärmeerzeuger, wie z. B. eine thermische Solaranlage mit einem wasserführenden Holzofen oder einer Wärmepumpe mit einer Fotovoltaikanlage, lassen sich individuelle Modelle gestalten. Auch bei bestehenden Heizungsanlagen, wie z. B. Gas- oder Ölfeuerung, ergeben sich durch den nachträglichen Einbau einer thermischen Solaranlage sinnvolle Symbiosen. Unser Schwerpunkt liegt bei der Speicherung der Energie und der Regelungstechnik, weil dort der zentrale Punkt ist, bei dem die Energie verwaltet wird. Speicherung der Energie heißt: Einbau hocheffizienter Kombispeicher mit intelligentem Innenleben für die Lenkung der zugeführten Energie. Diese kann dann je nach Bedarf für den Heizungs- oder den Warmwassergebrauch genutzt werden. Regelungstechnik heißt: die komplexen hydraulischen Anlagenteile einer Heizungsanlage, wie z. B. Pumpe, Dreiwegeventile, Mischer usw. so zu steuern, dass eine absolut effektive Nutzung der Energie gewährleistet wird und gleichzeitig so angelegt wird, dass sie vom Nutzer einfach zu bedienen oder zu regeln ist. Für ein ausführliches Beratungsgespräch stehe ich Ihnen gerne zur Verfügung.

www.boehm-energie.de

Andreas Böhm
energie natürlich nutzen
Meisterbetrieb

47608 Geldern | Gräfenthalstr. 40 | Tel. 0 28 31 - 13 38 13

Landcafé Steudle

Montag bis Freitag: 14.00 bis 18.00 Uhr
Samstags, Sonntags und Feiertags: 9.30 bis 18.00 Uhr
Dienstags: Ruhetag

Samstags, Sonntags und Feiertags: Großes Frühstücksbuffet.
Täglich Frühstücksbuffet bei Voranmeldung für Gruppen ab 10 Personen.
Täglich Kuchenverkauf und Kuchenlieferung zu allen Anlässen.

Hanrathsweg 3 (Ecke Meiersteg) · 47608 Geldern-**Vernum** · Telefon: 0 28 31 / 9 76 89 65
Großer Parkplatz, große Gartenterrasse · www.landcafe-steudle.de

Passende Geschenkideen finden Sie im
Holländischen Blumen-Center
Zum Valentinstag bieten wir
wunderschöne Blumensträuße

Öffnungszeiten: Mo. - Fr.: 08.30 Uhr - 18.30 Uhr
Sa.: 09.00 Uhr - 14.00 Uhr
So.: 10.00 Uhr - 12.00 Uhr

Alte Heerstraße 22 · 47608 Geldern-Veert · Tel.: (0 28 31) 64 15 · Fax: (0 28 31) 80 546

Gut zu wissen, dass Sie sich auf **meine Beratung** verlassen können.

Agentur Michael Bosse
Diplom-Kaufmann
An der Niers 13
47608 Geldern
Mobil (0151) 23 55 11 81

SIGNAL IDUNA
gut zu wissen

Haus Boeckelt

Natalie Lindner übernimmt die Leitung der Pflege

Seit Januar 2015 ist Natalie Lindner die neue Pflegedienstleitung in den Pflege- und Wohngemeinschaften "Haus Boeckelt". Sie koordiniert mit großem Engagement die pflegerischen Abläufe in der Einrichtung. „Frau Lindner ist sehr innovativ. Sie bringt interessante Aspekte in den Leitungsbereich und hat eine Vielzahl richtig guter Ideen. Die Zusammenarbeit mit ihr ist wirklich sehr gut." stellt Rainer Wilmsen, Geschäftsführer des „Haus Boeckelt" fest.

„Bereits in Dezember 2014 hat Frau Linder den Pflegedienst kommissarisch in leitender Funktion übernommen und sehr schnell deutlich gemacht, dass ihr die Mitarbeiter und deren Belange sehr wichtig sind. Gemeinsam mit ihr und der stellvertretenden Geschäftsleitung Claudia Kuse haben wir für den Bereich Pflege - gültig seit Februar 2015 - neue Gehaltsstrukturen geschaffen, die den Tarifen der öffentlichen Träger angepasst sind." Frau Lindner hat im Jahr 2000 ihr Examen absolviert und ihre pflegerischen Tätigkeiten lediglich wegen ihrer beiden Kinder im Rahmen der Elternzeiten unterbrochen. Zuletzt war sie über 12 Jahre in einer stationären Einrichtung tätig. „Dies spricht sehr für Frau Lindner. Eine solche Betriebsloyalität ist in der heutigen Zeit eher selten. Viele Pflegekräfte suchen bereits nach wenigen Jahren eine neue Herausforderung." sagt die Einrichtungsleitung Ute Wilmsen anerkennend über die neue PDL.

„Wir freuen uns sehr auf eine langjährige Zusammenarbeit mit Frau Lindner. Sie gibt unserem Konzept eine neue Farbe." ergänzt die stellvertretende Geschäftsleiterin Claudia Kuse.

Natalie Lindner, seit Januar 2015 PDL im „Haus Boeckelt"

Freuen sich sehr über den frischen Wind in der Pflege: Ute und Rainer Wilmsen, Einrichtungs- und Geschäftsleitung

Haus Boeckelt
Pflege- und Wohngemeinschaften für Senioren

Geführte Besichtigungen sind jederzeit möglich!
Lessingstraße 6 - 8 · 47608 Geldern
Bürozeiten: Mo. bis Fr. von 8.00 - 16.00 Uhr

Telefon 0 28 31 / 43 41
Telefax 0 28 31 / 8 91 15
Internet www.hausboeckelt.de
e-mail haus-boeckelt@t-online.de

Sonntag, 1. Februar

Ein „komischer Vogel“ landet im Theater

Es gibt sie schon 20 Jahre und sie haben rund 2300 Gastspiele mit über 240.000 Zuschauern, die sich von der besonderen Qualität ihres Kindertheaters überzeugen konnten, hinter sich: die Stromer aus Darmstadt. Am Sonntag, 1. Februar, sind sie ab 15 Uhr mit dem Stück „Komischer Vogel“ für Kinder ab drei Jahren in der Aula im Lise-Meitner-Gymnasium zu Gast. Ihre Bühne ist, wie könnte es bei diesem Stück anders sein, ein Nest in einem Baum.

Junge und alte Theaterfreunde, die dabei sein möchten, erhalten Eintrittskarten zum Preis von je 4 Euro im Kulturbüro des Rathauses am Issumer Tor, Telefon 02831 – 398444 (Mail: kultur@geldern.de).

Krimizeit am Donnerstag, 26. Februar:

Spannende Komik bei „8 Millionäre“

Die Kriminalkomödie „8 Millionäre“, die am Donnerstag, 26. Februar, ab 20 Uhr über die Bühne der Aula im Lise-Meitner-Gymnasium geht, ist ein Mordsspektakel um Intrigen, Alibis, Morde, ein Milliarden-Erbe und 8 verarmte Erben mit einer starken Familienähnlichkeit. Mittendrin ein verdächtiger Kommissar und eine scheinschwangere Geliebte. Am Ende ein verwechslungsreicher Showdown. Für Krimifreunde ein Muss!

Alle wollen an das Vermögen des Milliardennerben. Da wird manche List im Gelderner Theater ausgeheckt.

Karten zu diesem spannenden Krimivergnügen gibt es im Preisrahmen von 9 bis 12,50 Euro im Kulturbüro der Gelderner Stadtverwaltung. Auskunft unter Telefon 02831-398444 oder per Mail an kultur@geldern.de.

Donnerstag, 19. Februar:

Phoenix – Liebe nach Auschwitz

„Phoenix“, ein Film über die Liebe einer Frau, die Auschwitz überlebt hat, ist am Donnerstag, 19. Februar, ab 20 Uhr im Rahmen der „Filmzeit“ des Kunstvereins im Herzogtheater an der Gelderstraße zu sehen.

Ist sie es oder ist sie es nicht? Johnny erkennt seine Frau Nelly nach deren KZ-Aufenthalt nicht wieder.

Nina Hoss spielt Nelly, eine jüdische Frau, die vermutlich von ihrem eigenen Mann Johnny (Ronald Zehrfeld) an die Gestapo verraten wurde. Sie kehrt aus Auschwitz nach Berlin zurück und trifft ihren Mann wieder, der sie jedoch nicht erkennt. Aber er glaubt, mit ihrer Hilfe an das Vermögen der totgeglaubten Nelly zu kommen und sie lässt sich auf die Charade ein. „Phoenix“ wurde mit dem Preis der Internationalen Filmkritik ausgezeichnet.

FSK ab 12 Jahre, Eintritt 8 Euro. Tickets gibt es direkt an der Kinokasse des Herzogtheaters

Bewährt gegen Langeweile und schlechte Laune:

Märchen aus 1001 Nacht

Wie man mit einem schlecht gelaunten orientalischen Kalifen umgeht, erfahren die Theaterbesucher ab vier Jahren am Sonntag, 22. März, ab 15 Uhr in der Aula im Lise-Meitner-Gymnasium. Im Rahmen der Reihe des Gelderner Kindertheaters ist das „Theater Wundertüte“ mit den „Märchen aus 1001 Nacht“ zu Gast in der LandLebenStadt. Es ist die schöne Prinzessin Scheherazade, die dem mächtigen Kalifen, der kaum noch jemandem in seinem Reich vertraut, eine so spannende Geschichte erzählt, dass er unbedingt eine neue hören will. So dürfen sich der Kalif und die Zuschauer in der Aula gemeinsam erfreuen an den wundersamen Geschichten aus der Märchenwelt des Orients. Alles, was die Besucher benötigen, um die „Märchen aus 1001 Nacht“ zu erleben, sind Eintrittskarten, die zum Preis von je 4 Euro im Kulturbüro des Rathauses am Issumer Tor erhältlich sind. Anfragen unter Telefon 02831 – 398444 oder per Mail an kultur@geldern.de.

Donnerstag, 5. März:

Fritz Langs „Metropolis“in der „Filmzeit“

Einen Meilenstein der deutschen Filmkunst zeigt die „Filmzeit“ des Kunstvereins Gelderland am Donnerstag, 5. März, ab 20 Uhr im Herzogtheater Geldern: Fritz Langs legendärer Stummfilm „Metropolis“, der am 10. Januar 1927 im Berliner „Ufa-Palast“ uraufgeführt wurde. Der Film gilt als eines der bedeutendsten Werke der Filmgeschichte. Seit 2001 gehört das Werk zum Weltdokumentenerbe der UNESCO. Gezeigt wird er in einer restaurierten Fassung, die nahezu vollständig der Premierenfassung von 1927 entspricht.

FSK ab 6 Jahre, Eintritt 10 Euro. Tickets gibt es direkt an der Kinokasse des Herzogtheaters.

Am Sonntag, 22. März:

ARUNDOSquintett in der Pfarrkirche

Setzt die Reihe der „Geistlichen Konzerte“ in Sankt-Maria-Magdalena fort: das „ARUNDOSquintett“.

Auf fünf junge Musiker unterschiedlicher Nationen, die gemeinsam das „ARUNDOSquintett“ bilden, freuen sich die Gelderner Klassikfreunde am Sonntag, 22. März. Ab 17 Uhr spielen Gemma Corrales Argumánez (Flöte), Yoshihiko Shimo (Oboe), Christine Stemmler (Klarinette), Anna Vogelsänger (Fagott) und David Barreda Tena (Horn) im Rahmen der Reihe „Geistliche Konzerte“ in der Pfarrkirche Sankt-Maria-Magdalena in Geldern auf. Die jungen Musiker begeistern mit stilsicheren, charaktervollen Interpretationen und Spielfreude. In Geldern möchte das „ARUNDOSquintett“ Kompositionen von Mozart, Hindemith, Danzi und Bizet zu Gehör bringen.

Karten kosten je 12 Euro (Schüler und Studenten je 6 Euro) und sind erhältlich beim Förderkreis Geistliche Konzerte (Telefon 02831-1324709), im Bücherkoffer Derrix und bei Bücher Keuck.

Friseurmarkt für Jedermann

XXL DER FRISEURMARKT IN GELDERN

XXL Friseurbedarf GmbH
Am Rodenbusch 1 | 47608 Geldern
Tel. +49 2831 - 978 90 70
Fax: +49 2831 - 978 90 68
E-Mail: info@xxl-friseurmarkt.de
Internet: www.xxl-friseurmarkt.de

Ab sofort mit größter Auswahl im Kreis Kleve
Riesige Auswahl an Profi Haarschneidemaschinen und Haarschneidescheren
Öffnungszeiten: Mo - Fr. 08:00 - 18:00 Uhr | Sa 09:00 - 14:00 Uhr

@ngeklickt

Starke Partner für ein starkes Geldern

Peter Dicks
Teppich, Parkett, Linoleum, Estrich, Holztreppen
50 Jahre Kompetenz & Qualität für Bodenbeläge
www.fussbodentechnik-dicks.de
Schulstraße 47, 47608 Geldern-Veert

ALL4EVENT
www.all-4-event.de

Wein & Tabakhaus
Inh. Bruno Hüskes
Harttor 29/31 · 47608 Geldern
www.wein-und-tabakhaus.de

www.kempkens-fronz.de
Zeppelinstr. 12 · 47608 Geldern
Digital- und Großformatdruck

SOMMER
augenoptik hörgeräte
www.sommer-geldern.de
Bahnhofstr. 2a · 47608 Geldern

Sparkasse Krefeld
www.sparkasse-krefeld.de
Markt 12- 15 · 47608 Geldern

Volksbank an der Niers
www.vb-niers.de

SPIELWAREN Laumann
www.spielwaren-laumann.de
Nordwall 65, 47608 Geldern, Tel. 0 28 31-98 82 20

Restaurant Lindenstuben
www.restaurant-lindenstuben.de
Stauffenbergstraße 37 · 47608 Geldern

Gassi

WIR inGELDERN
alle zwei Monate kostenlos

Gelderner Wochenmarkt

Dienstag + Freitag, 7.00 – 13.00 Uhr

Notdienstrufnummern:

Ärztlicher Notdienst
Kreis Kleve 01 80 - 5 04 41 10

Zahnärztlicher Bereitschaftsdienst
01 80 - 5 98 67 00

Info-Zentrale für Vergiftungsfragen
02 28 - 1 92 40

Krankenhaus Geldern
0 28 31 - 39 00

Diese Apotheken helfen Ihnen am Wochenende

Diese Apotheken helfen Ihnen am Wochenende: (Änderungen vorbehalten)

Für die Daten bedanken wir uns bei „cuypers apotheken“ www.cuypers-apotheken.de

Februar 2015

Sonntag, 1. Februar
Drachen-Apotheke, Geldern
Löwen-Apotheke, Issum

Samstag, 7. Februar
Adler-Apotheke, Straelen
Adler-Apotheke, Alpen

Sonntag, 8. Februar
Löwen-Apotheke, Straelen
Hubertus-Apotheke, Kevelaer

Samstag, 14. Februar
Gelderland-Apotheke, Geldern

Sonntag, 15. Februar
Löwen-Apotheke, Aldekerk
Adler-Apotheke, Sonsbeck

Rosenmontag, 16. Februar
Galenus-Apotheke, Geldern
Burg-Apotheke, Alpen

Veilchendienstag, 17. Februar
Dorfapotheke, Kapellen
Apotheke zur Friedenseiche, Wachtendonk

Aschermittwoch, 18. Februar
Löwen Apotheke, Issum

Samstag, 21. Februar
Dorfapotheke, Walbeck

Sonntag, 22. Februar
Hubertus-Apotheke, Sevelen
Adler-Apotheke, Straelen

Samstag, 28. Februar
Markt-Apotheke, Straelen
Burg-Apotheke, Alpen

März 2015

Sonntag, 1. März
Marien-Apotheke, Nieukerk

Samstag, 7. März
Kapuziner-Apotheke, Geldern
Apotheke zum Wald, Alpen

Sonntag, 8. März
Dorfapotheke, Walbeck
Mühlen-Apotheke, Rheurdt

Samstag, 14. März
Galenus-Apotheke, Geldern
Hubertus-Apotheke, Sevelen

Sonntag, 15. März
Südwall-Apotheke, Geldern
Cyriakus-Apotheke, Weeze

Samstag, 21. März
Barbara-Apotheke, Geldern
Stern-Apotheke, Kevelaer

Sonntag, 22. März
Rathaus-Apotheke, Kevelaer

Samstag, 28. März
Hubertus-Apotheke, Kevelaer
Adler-Apotheke, Sonsbeck

Sonntag, 29. März
Linden-Apotheke, Walbeck

Der Wochenmarkt... ...immer eine Idee frischer

Jeden Dienstag und Freitag wird das Angebot in der Gelderner Innenstadt durch den Wochenmarkt bereichert. Der Gelderner Wochenmarkt ist an den Markttagen von 7 bis 13 Uhr geöffnet.

Ein begrenztes Marktangebot gibt es auch in den Ortschaften:

Hartefeld samstags von 7 bis 13 Uhr,

Kapellen dienstags, freitags und samstags von 7 bis 13 Uhr,

Lüllingen samstags von 8 bis 13 Uhr,

Walbeck donnerstags von 7 bis 13 Uhr.

Veranstaltungen im Februar

Karneval

Noch bis zum 18.2.2015 -
Ausstellung 4 x 11 Jahre KKG Geldern
Foyer des Bürgerbüros, Geldern

1.2.2015 – 14.11 Uhr
Karnevalistischer Familiennachmittag
Saalbau „Zur Dorfschmiede“, Hartefeld

6.2.2015 – 19.11 Uhr
6. Kölscher Abend
Karnevalszelt am Markt, Kapellen

6.2.2015 – 19.11 Uhr
Kappensitzung „Blau-Weiß“
Saalbau „Zur Dorfschmiede“, Hartefeld

7.2.2015 – 14 Uhr
Kinderkarnevalsnachmittag
Discothek E-dry, Geldern

7.2.2015 - 18:11 Uhr
Büttenabend des VVK
Tennishalle / VVK Arena, Veert

7.2.2015 – 19:11 Uhr
Büttenabend des KV PONTifex Maximus
Haus der Vereine, Pont

7.2.2015 – 19.11 Uhr
Sitzungsparty „Blau-Weiß“
Saalbau „Zur Dorfschmiede“, Hartefeld

8.2.2015 - 12:11 Uhr
Kinderkarnevalszug in Pont

8.2.2015 – 14.11 Uhr
Karnevalszug in Kapellen

8.2.2015 - 18 Uhr
Vino Rosso: Kölsche Lieder und mehr...
Gaststätte Manten, Geldern

14.2.2015 - 14:11 Uhr
VVK Karnevalszug Veert

14.2.2015 – 19:11 Uhr
Kappensitzung KCA Rote Rose
Bürgersaal, Kapellen

14.2.2015 – 20:11 Uhr
„Karneval mal anders“
Saalbau „Zur Dorfschmiede“, Hartefeld

15.2.2015 - 14:11 Uhr
44. Gelderner Kinderkarnevalszug

15.2.2015 – 14:11 Uhr
Karnevalsfeier in St. Bernardin
Wohnanlage St. Bernardin, Kapellen

16.2.2015 – 14:11 Uhr
Rosenmontagszug Hartefeld

WirsinG im Treff am Issumer Tor

1.2.2015 - 15 Uhr
Gruppe „Immer wieder Sonntag“

2.2.2015 - 10 Uhr
Gruppe Malen

2.2.2015 - 18 Uhr
Englisch-Stammtisch – Kneipp und WirsinG

4.2.2015 - 15 Uhr
Gruppe Gesellschafts- und Kartenspiele

5.2.2015 - 14 Uhr
Gruppe Radfahren

9.2.2015 - 15 Uhr
Gruppe Handarbeiten

16.2.2015 - 10 Uhr
Gruppe Malen

19.2.2015 - 14 Uhr
Gruppe Wandern

23.2.2015 – 15 Uhr
Gruppe Handarbeiten

Sportliches

7.2.2015 – 13 Uhr
Wanderung mit dem Kneipp-Verein Lomm, Jagersrust (NL)
Treff: Parkplatz Stadtverwaltung

14.2.2015 – 13 Uhr
Wanderung mit dem Kneipp-Verein Baerlag – Niederkamp
Treff: Parkplatz Stadtverwaltung

18.2.2005 – 14 Uhr
Radwandern mit dem Kneipp-Verein
Markt 17, Geldern

Lenzen's Gemüsekorb
Obst, Gemüse und Jungpflanzen
...auch aus eigenem Anbau
Gartenbau Werner Lenzen

...Frische rundum gesund
Auf den Wochenmärkten:
Geldern: Di. + Fr.
Walbeck: Do.
Nieukerk: Fr. nachm.
Twisteden Edeka: Sa

Veerter Dorfstraße 23-25, 47608 Geldern-Veert, Tel. 0 28 31 / 9 77 22 57
Montag-Freitag 8.30-12.30 + 14.30-18.00 Uhr, Samstag 8.30-13.00 Uhr

28.2.2015 – 13 Uhr
Wanderung mit dem Kneippverein Nationalpark Afferden (NL)
Treff: Parkplatz Stadtverwaltung

Theater / Kulturelles

1.2.2015 - 15 Uhr
Kindertheater: „Komischer Vogel“
Aula im Lise-Meitner-Gymnasium

7.2.2015 – 18 Uhr
Konzert: „Serenade“ mit Sanziana Mircea, Klavier
Tonhalle am Boeckelter Weg

12.2.2015 - 18 Uhr
Improvisationstheater Werden Sie zum Geschichtenerzähler
Familienbildungsstätte

19.2.2015 - 20 Uhr
Filmzeit „Phoenix“ Ist sie möglich: die Liebe nach Auschwitz?
Herzogtheater, Geldern

21. und 22.2.2015 - 15 Uhr
Musical Kinderchor St.-Maria-Magdalena: „Der Teufel mit den drei goldenen Haaren“
Lise-Meitner-Gymnasium

26.2.2015 - 20 Uhr
Theater: Krimikomödie „8 Millionäre“
Aula im Lise-Meitner-Gymnasium

Vorträge / Info

6.2.2015 - 19 Uhr
Informationsabend mit Hausbesichtigung
Geburtshaus am Harttor, Geldern

10.2.2015 - 18 Uhr
Vortrag: Lecker und gesund - Vielfalt auf dem Teller
Freizeit Center Janssen

23.2.2015 – 19 Uhr
Frau trifft Kirche: Das Alltagsleben der Frauen auf den Bahamas
Heilig-Geist-Kirche

23.2.2015 - 20 Uhr
Gesundheitsvortrag zum Thema Rückenschmerz
RehaZentrum, Geldern

24.2.2015 - 19:30 Uhr
Film und Vortrag von Heinz Bosch: „Krieg am Niederrhein“
Familienbildungsstätte Boeckelter Weg

Verschiedenes

12.2.2015 - 11:11 Uhr
Verleihung des 30. „Gelderschen Draak“
Sparkasse am Markt, Geldern

28.2.2015 – 19:30 Uhr
Blaulichtparty der Löschgruppe Kapellen
Bürgersaal, Kapellen

Veranstaltungen im März

Highlights

22.3.2015 - 11 bis 17 Uhr
Verkaufsoffener Sonntag mit Osteraktion und -markt
Innenstadt Geldern

WirsinG im Treff am Issumer

1.3.2015 – 15 Uhr
Gruppe „Immer wieder Sonntag“

2.3.2015 – 10 Uhr
Gruppe Malen

4.3.2015 – 15 Uhr
Gruppe Gesellschafts- und Kartenspiele

5.3.2015 – 14 Uhr
Gruppe Radfahren

9.3.2015 – 15 Uhr
Gruppe Handarbeiten

16.3.2015 - 10:00
Gruppe Malen

19.3.2015 – 14 Uhr
Gruppe Wandern

23.3.2015 – 15 Uhr
Gruppe Handarbeiten

30.3.2015 - 10 Uhr
Gruppe Malen

Sportliches

14.3.2014 – 13 Uhr
Wanderung mit dem Kneippverein Littards Kuhlen – Vluyn
Treff: Parkplatz Stadtverwaltung

18.3.2015 – 14 Uhr
Radwanderung mit dem Kneippverein
Markt 17, Geldern

28.3.2015 - 13 Uhr
Wanderung mit dem Kneippverein Geldern und Umgebung
Treff: Parkplatz Stadtverwaltung

Theater /Kulturelles

5.3.2015 - 20 Uhr
Filmzeit „Metropolis“
Herzogtheater, Geldern

6.3.2015
„Nacht der Bibliotheken“ mit Lesung von Jörn Birkholz („Schachbretttage“)
Öffentliche Bücherei, Geldern

7.3.2015 – 18 Uhr
Konzert: „Serenade“ Duo Kiol der Folkwang Universität Essen
Tonhalle am Boeckelter Weg, Geldern

7.3.2015 - 20 Uhr
Die Gala - 25 Jahre Kunstverein Gelderland
Aula im Lise-Meitner-Gymnasium

8.3.2015 - 11 Uhr
Ausstellung: „Hier gewesen - hier sein!"
Wasserturm am Bahnhof, Geldern

8.3.2015 - 19:30 Uhr
Preisverleihung „Dä Geldersche Wend“
Musikalischer Abend im Zeichen des Ehrenamtes SeePark an der Danziger Str.

16.3.2015 - 20 Uhr
Theater: „Frau Müller muss weg“
Aula im Lise-Meitner-Gymnasium.

18.3.2015 - 15 Uhr
Lesung von Joachim Friedrich für Kinder der 1. bis 4. Klasse
Öffentliche Bücherei, Geldern

21.3.2015 - 20 Uhr
Konzert: ANNY Leif de Leeuw & Band und John F. Klaver Band
Muddy-Waters-Saal der „Niersbrücke“, Veert

22.3.2015 - 15 Uhr
Kindertheater: Märchen aus 1001 Nacht - Kindertheater in Geldern
Aula im Lise-Meitner-Gymnasium

22. und 28.3.2015 - 19 Uhr
Theateraufführung im „Haus der Vereine“
Haus der Vereine, Pont

23.3.2015 - 18:15 Uhr
Konzert: Classic & More
Tonhalle am Boeckelter Weg, Geldern

Vorträge / Info

5.3.2015 – 16 bis 20 Uhr
Obstbaumschnitt in Theorie und Praxis
Familienbildungsstätte am Boeckelter Weg,

5.3.2015 – 19 Uhr
Triggerpunkt-Therapie
Familienbildungsstätte am Boeckelter Weg

6.3.2015 - 19 Uhr
Informationsabend mit Hausbesichtigung
Geburtshaus am Harttor, Geldern

10.3.2015 – 18 Uhr
Vortrag: Der Darm, das unterschätzte Organ
Freizeit Center Janssen, Geldern

15.3.2015 - 9 Uhr
Tag der Rückengesundheit
RehaZentrum im Gesundheitszentrum, Geldern

17.3.2015 - 18 Uhr
Vortrag: Es ist nie zu spät, eine glückliche Kindheit zu haben!
Gelderlandklinik, Geldern

24.03.2015 - 18 Uhr
Vortrag: Kineasthetics oder Was ist eigentlich Bewegung?
Freizeit Center Janssen, Geldern

Verschiedenes

7.3.3015 – 9 Uhr
Altkleidersammlung der Pfadfinder
Ortschaften Kapellen und Veert

7.3.2015 - 10 bis 13 Uhr
Kinderkleider- und Spielsachenbörse
Halle Dams, Neerpont

11.3.2015 - 16 bis 20 Uhr
Blutspende in Veert
Geschwister Scholl Schule, Veert

11.3.2015 - 13 Uhr
Fahrt zum Verein „action medeor e.V.“ in Tönisvorst
Marktplatz Geldern-Veert

14.3.2015 - 10 Uhr
Kinderkleider- und Spielzeugbörse
Kindergarten Waerderweg, Hartefeld

20.3.2015 - 8 bis 19 Uhr
Fahrt zur „Creativa“ nach Dortmund
Abfahrt am Adelheid-Haus, Geldern

20.3.2015 - 19:30 Uhr
Wein und Käse - eine traumhafte Verbindung
Wein & Tabakhaus Hüskes, Geldern

28.3.2015 – 9 Uhr
Dorfreinigungsaktionstag
Ortschaft Kapellen

29.3.2015 - 10 Uhr
Basar der Brasilienhilfe Pont e. V.
Kindergarten, Pont

Impressum

WIR inGELDERN

Herausgeber: Kempkens & van Treeck GbR
Zeppelinstraße 12 · 47608 Geldern
Tel: 02831/80088 ·Fax: 02831/3539
eMail: mail@wiringeldern.de
www.wiringeldern.de
Redaktion: Herbert van Stephoudt
eMail: mail@wiringeldern.de
Anzeigen: Johannes Kempkens
Martin Kempkens
eMail: mail@wiringeldern.de
Ursula Jockweg-Kemkes
eMail: ujk@wiringeldern.de
Layout: Elmar van Treeck
Produktion und Vertrieb:
Kempkens & Fronz Druckform GmbH
Verteilung an die Haushalte in Geldern und Ortschaften durch die Niederrhein Nachrichten
Auflage: 17.100
WIR inGELDERN erscheint 2015. Ausg. 1. am 28. 1. | Ausg. 2. am 1. 4. | Ausg. 3. am 27. 5. | Ausg. 4. am 29. 7. | Ausg. 5. am 30. 9. | Ausg. 6. am 2. 12. | Sonderausgabe *„Kulinarisch“* am 29.4. und 28.10.
Es gilt Anzeigenpreisliste Nr. 1. vom 1.2.2005

Copyright © der Fotos und Texte dieser Ausgabe bei WIR inGELDERN, den Autoren, der Stadt Geldern, den Agenturen, Veranstaltern oder Institutionen. Ab- oder Nachdruck und elektronische Vervielfältigung sind nur mit ausdrücklicher Erlaubnis des Herausgebers erlaubt. Die von WIR inGELDERN gestalteten, gesetzten und veröffentlichten Anzeigen dürfen nur mit Zustimmung des Herausgebers reproduziert oder nachgedruckt werden.
Für unverlangt eingesendete Text- und Bildvorlagen keine Haftung.

Von der Erstellung der Flucht- und Rettungspläne, über die Einhaltung von Brandschutzverordnungen bis hin zu Feuerlöschübungen gibt es viele individuelle Lösungsvorschläge. Es wird nach den gültigen Normen und Richtlinien der Behörden und Versicherer gearbeitet.

www.brandschutz-passura.de
info@brandschutz-passura.de

Brandschutz Passura
Boeckelter Weg 89c
47608 Geldern
Tel.: 02831-910 4822 ·
Mobil: 0170-811 8095
Tanja Passura
Fachplanerin Brandschutz
Brandschutzbeauftragte

Individuell | Persönlich | Professionell
JobCoaching | BusinessCoaching
Entdecken Sie Ihre persönliche
Chance
in berufl. Veränderung
Ziele bestimmen Veränderung wagen
top3 consult
Ursula Jockweg-Kemkes
Ihr zertifizierter Business-Coach BZTB
Tel. 0 28 31 / 13 41 41 www.top3-consult.de

PARKBAD GELDERLAND

Fun, Sport und Wellness - alles ist drin

- *25-Meter-Mehrzweckbecken*
- *Einmeter-Sprungbrett*
- *Dreimeter-Sprungturm,*
- *50-Meter-Großrutsche,*
- *Spiel- und Planschbecken mit Elefantenrutsche,*
- *Wasserspeier und Wasserpilz,*
- *Spielzimmer*
- *Blockbohlen- und Aufgusssauna,*
- *Tauch- und Fußbecken,*
- *Ruheräume, Solarien, Liegewiese.*
- *verschiedene Kursangebote*

PARKBAD GELDERLAND

PARKBAD GELDERLAND
Friedrich-Spee-Straße
47608 Geldern
Tel. 0 28 31 . 37 52

Öffnungszeiten und Eintrittspreise finden Sie im Internet unter www.parkbad-gelderland.de