8. Jahrgang

WIR in GELDERN

das StadtMagazin Nr.5 | 2012 | Oktober | November

DIE HIGHLIGHTS

4. November
Gelderland Enduro

18. November
Voradventlicher Markt in Walbeck mit verkaufsoffenem Sonntag

St. Martinszüge

Donnerstag, 8. November
Hartefeld

Freitag, 9. November
Pont und Walbeck

Samstag, 10. November
Kapellen und Lüllingen

Sonntag, 11. November
Geldern

Montag, 12. November
Veert

Freitag, 16. November
Aengenesch

Sonntag, 18. November
Boeckelt

Am 21. Oktober:
Pont lädt ein zum 16. Herbst- und Kartoffelmarkt

VarietéGesellschaftsAbend

VORHANG AUF ZUM SHOW-CAFÉ

Comedy, Kabarett, Musik und Artistik in der Aula
im Lise-Meitner-Gymnasium am 2. November 2012 um 20 Uhr.
Infos: www.variete-gesellschafts-abend.com

VORWEG GEHEN

Stadtwerke Geldern
Strom, Wasser, Gas und mehr als das

Herbstliche Vielfalt in der LandLebenStadt

Liebe Leserinnen und Leser,

wir alle können es uns kaum noch vorstellen und dennoch war es so: Geldern stöhnte unter einer Hitzeglocke, die Menschen suchten sich tagsüber ein möglichst schattiges Plätzchen und feuerten beinahe allabendlich den Grill an. Die Besucher des Internationalen Wettbewerbs der Straßenmaler schwitzten mit den Künstlerinnen und Künstlern um die Wette, während die Sonne der Kasse des Walbecker Bädervereins richtig gut tat.

Alles zu seiner Zeit, möchte man sich trösten, denn bei Betrachtung des wieder einmal gut gefüllten Veranstaltungskalenders unserer LandLebenStadt lässt auch der kühlere Herbst berechtigte Vorfreude aufkommen.

Bei weitem glänzt dabei nicht nur die Innenstadt: In Pont freut man sich schon zum 16. Mal auf viele Gäste zum „Herbst- und Kartoffelmarkt“, der sich auch diesmal nicht nur den leckeren braunen Knollen widmet. Die Walbecker, gerade frisch ausgestattet mit einer wirklich sehenswerten Dorfinfotafel, dürfen für sich sogar in Anspruch nehmen, mit dem „Voradventlichen Markt“ schon früher als andere auf die besinnliche Jahreszeit einzustimmen. Dort macht sich das Dorf bereits am 18. November fein für die Besucher, die sich gern vom Duft gebrannter Mandeln, von Glühwein, Kerzen sowie Plätzchen und Grünkohl anlocken lassen. Das Ganze wieder kombiniert mit einem „Verkaufsoffenen Sonntag“.

Weniger besinnlich, aber mit reichlich Aktion verbunden, sind die Motorrad- und Quad-Rennen zum „Gelderland-Enduro“, einer Motorsportveranstaltung, die in Geldern das Dutzend voll macht.

Etwas leiser, aber gewiss voller Überraschungen, geht es auf den Bühnen der Stadt zu. Spitzenunterhaltung wird wieder von den Gelderner Stadtwerken geboten, die gemeinsam mit dem RWE zum „VarietéGesellschaftsAbend“ ein Show-Café auf die Bühne der Gelderner Aula zaubern und für die Theaterfreunde ist der Tisch im Oktober und November besonders gut gedeckt.

Beantwortet werden während der nächsten zwei Monate gleich mehrere spannende Fragen:

Wer hat es nach Meinung der Kunden verdient, sich mit dem „Schaufenster Geldern“ schmücken zu dürfen?

Wer erhält für sein ehrenamtliches Engagement den Bürgerpreis „De Geldersche Wend“?

Und schließlich, um auch die Vorbereitungen auf die närrische Zeit anlaufen zu lassen: Wem werden die Karnevalszepter in Geldern, Kapellen, Veert und Hartefeld überreicht?

Süßer Genuss prägt den Gelderner Herbst, nicht nur, wie bei dieser Auswahl, gesehen auf dem „Voradventlichen Markt“ in Walbeck.

Zu diesen und vielen anderen Veranstaltungen finden Sie Infos und Tipps in dieser Ausgabe. Ganz besonders viel Vergnügen und vor allem eine prall gefüllte Martinstüte wünsche ich den Kindern bei den St. Martinszügen in allen Ortschaften. Ich bin aber schon jetzt sicher: Gerd Koppers und all die anderen fleißigen Sammler und Helfer in den Martinskomitees haben sich gewissenhaft vorbereitet.

Jetzt heißt es: Daumen drücken für eine angenehme Witterung zu den beliebten Fackelzügen.

Allen Veranstaltern ein gutes Gelingen, allen Besuchern viel Freude und Ihnen viel Vergnügen bei der Lektüre dieser Ausgabe des Stadtmagazins WIR inGELDERN.

Genießen Sie den Herbst!

Es grüßt Sie herzlich

Ihr

Herbert van Stephoudt

Kochen wie die Profis!

KOCHEN MIT LINKS
KOCHSCHULE • KOCHEVENTS

Kochen und verköstigen Sie einfach mehrere Gänge mit links. Treffen Sie in lockerer Runde interessante Menschen, oder verabreden Sie sich doch mal wieder mit Krethi und Plethi zum Kochen.

Feiern Sie Ihr Betriebsjubiläum oder Weihnachtsfeiern, Ihre kleine Familienfeier, Hochzeitstage, Taufen oder einfach nur so (bis maximal 20 Personen).

Buchen Sie doch als Gruppe einfach Ihren ganz persönlichen Kochkurs.

Lesungen und Verkostungen runden unser Programm ab.

Glockengasse 7 • 47608 Geldern • Tel.: 0 28 31 • 1 34 82 66 • www.kochenmitlinks.de

Gruppen winken tolle Preise:

Geldern feiert die „6. Nacht der Feuerwehr“

Bei der „6. Nacht der Feuerwehr“ sollen die Linden der gleichnamigen Lindenstuben an der Stauffenbergstraße mächtig wackeln. Die beliebte Ballnacht steigt in diesem Jahr am Samstag, 27. Oktober, und beginnt um 20 Uhr in den Lindenstuben. Der Eintrittspreis beträgt wie in den Vorjahren 6.50 Euro.

Stoßen auf eine unterhaltsame „Nacht der Feuerwehr“ in den Lindenstuben an: Werner Hasselmann vom Löschzug Geldern und Egbert Groterhorst.

Werner Hasselmann vom Löschzug Geldern: „Wir würden uns sehr über den Besuch von Gruppen freuen. Dafür loben wir in diesem Jahr drei Preise aus. Um am Gewinnspiel teilzunehmen, sollte man sich als Gruppe darstellen, zum Beispiel mit einheitlichen Shirts, Capes, witzigen Buttons oder anderen kreativen Ideen.“

Zur Teilnahme an der bekannt gut bestückten Tombola verkaufen die Gelderner Feuerwehrleute schon jetzt Lose zum Preis von 2,50 Euro.

Schöner Nebeneffekt: Für Losbesitzer vermindert sich der Eintrittspreis auf 4 Euro. ■

Sparkasse unterstützt den „BluePoint“ mit einer Spende

Auf dem Bild von links nach rehts: Alexander Scholkin, Mitarbeiter im „BluePoint“, Günter Voß, Geschäftsführer der Lebenshilfe Gelderland und Jakob Janßen, Repräsentant der Sparkasse in Geldern

Im Zuge des Umbaus und der Erweiterung des integrativen Freizeittreffs „BluePoint“ in Geldern wurde eine moderne Gruppenküche in den neuen Räumlichkeiten eingerichtet. Dank finanzieller Unterstützung durch die Sparkasse Krefeld konnte diese größere Investition realisiert werden.

Lüllinger Backofentage am ersten Samstag im Monat

Spaß beim Pizzabacken am „Kluserparadies“

Beim Spielplatzfest funktionierte der Backofen am Lüllinger Marktplatz prima. Am 6. Oktober und am 3. November soll er seine Qualitäten bei den „Backofentagen“ wieder unter Beweis stellen.

Geht es nach dem Namen, den Kinder und Eltern dem Spielplatz am Lüllinger Marktplatz gegeben haben, war das Spielplatzfest, zu dem die Stadt Geldern eingeladen hatte, himmlisch schön: „Kluserparadies“, so wird der Platz im Zentrum des Heidedorfes heißen. Vielleicht bezog sich die Namensgebung aber auch auf die schmackhafte Pizza, die Thomas Jockweg, Bettina Janßen, Markus Wolfers und Marlies van Lipzig für die Kinder in den Kluser Backofen geschoben haben. Der Ofen, origineller Bestandteil des neu gestalteten Platzes, wird nicht nur bei Kinderfesten eifrig genutzt. Auch bei den Kluser „Backofentagen“ am 6. Oktober und am 3. November soll er wieder zum Einsatz kommen. ■

Segelsport am Heidesee in Geldern

Die WSG lädt zum Absegeln ein

Die Segelsaison neigt sich dem Ende entgegen. Das gilt auf dem Gelderner Heidesee (Welbers) vor allem für die offiziellen Wettkämpfe der Wassersportgemeinschaft Gelderland. Von den Vereins-Regatten der WSG steht noch die letzte, das traditionelle Absegeln, aus, zu dem der Verein am Wochenende vom 20. bis zum 21. Oktober alle Freunde des Segelsports einlädt. Die Wettkämpfe beginnen jeweils um 14 Uhr. Für eine gute Versorgung zu gastfreundlichen Preisen wird am Heidesee selbstverständlich gesorgt. ■

Am Sonntag, 28. Oktober in der „Halle Gelderland“:

Ein Vereinskonzert zum Bürgerpreis

Am Sonntag, 28. Oktober, ab 17 Uhr, präsentieren die Stadt und der Stadtmusikverband Geldern gemeinsam mit dem SeePark in der „Halle Gelderland“ an der Danziger Straße das Konzert „KonTraste - Musik aus drei Ortschaften“. Unter der Leitung des Gelderners Stephan Gerhards formieren sich der Jugendspielmannszug des Bergknappenvereins „Glückauf“ Geldern, der Spielmannszug „Blau-Weiß“ Hartefeld und das Tambourcorps „NTC“ Kapellen zu einem gemeinsamen Orchester. Stephan Gerhards: „Das Konzert wird aufzeigen, welch großes Repertoire in den Spielmannszügen vorhanden ist. Unsere Gäste können sich auf bekannte Melodien freuen, von Musical über Walzer bis hin zur klassischen Marschmusik oder zum Schlagzeugsolo bieten wir einen kontrastreichen musikalischen Sonntagnachmittag“. Eintrittskarten werden über die drei Gelderner Vereine vergeben. ■

Goldener Meisterbrief für Wolfram Steudle

Foto: Werner Terlinden

Den Goldenen Meisterbrief des Konditorenhandwerks erhielt Wolfram Steudle aus Geldern-Vernum. Mark Peters, Geschäftsführer der Kreishandwerkerschaft Niederrhein (links) und Peter Kaiser, Obermeister der Konditoreninnung Niederrhein (rechts) überreichten die Urkunde. Wolfram Steudle, seine Gattin Katharine und die Kinder freuten sich sehr über die Auszeichnung.

Sonderaktion des Wochenmarktes am 5. Oktober:

Vitaminbombe Kohl zum „Erntedankmarkt“

Ihre Reihe der beliebten Thementage setzen die Händler des Gelderner Wochenmarktes fort. Am Freitag, 5. Oktober, laden sie ein zum „Erntedank auf dem Wochenmarkt“. Neben den frischen Waren aus regionaler Produktion, erwartet die Kunden ein rundum stimmungsvolles und herbstliches Einkaufsvergnügen. Mit dabei ist zum Beispiel die Flötenklasse der Albert-Schweitzer-Grundschule. Sie wird unter der Leitung von Astrid Windeln gegen 10.15 Uhr auf dem Gelderner Marktplatz aufspielen. Außerdem trägt der Chor der Kinder der St.-Michael-Schule den Besuchern Herbstlieder vor. Mit dabei ist auch der Verein Papillon aus der Geldern, der von 9 bis 13 Uhr Finger-Food und viele leckere Kleinigkeiten aus Kohl servieren wird.

Begehrter Gewinn auf dem „Erntedankmarkt“: Die „Schlemmerkiste“ der Marktgemeinschaft.

Überhaupt steht das Herbstgemüse Kohl, frisch, knackig, lange lagerfähig und vor allem eine echte Vitaminbombe, im Mittelpunkt des Geschehens. Dabei haben sich die Händler, neben vielen ausgefallen Herbstdekos an den Ständen, einen besonderen Blickfang für das preiswerte Wintergemüse aus heimischem Anbau einfallen lassen. Lisa Kastner: „Gemeinsam errichten wir eine Kohlpyramide, die aber nicht nur zur herbstlichen Dekoration des Marktes gehört. Die Kohlköpfe werden später zu einem günstigen Preis abgegeben.“

Neben den beliebten grünen Markttaschen, soll es auch wieder ein Gewinnspiel geben. Dazu erhalten die Kunden bei jedem Einkauf ein Gewinnkärtchen, das sie - mit Namen und Telefonnummer versehen - in eine Box werfen können. Verlost werden drei „Schlemmerkisten“, gefüllt mit den zahlreichen Leckereien vom Gelderner Wochenmarkt. Dazu kommen fünf kleine Preise. Der Wochenmarkt öffnet von 7 bis 13 Uhr. ■

Rita Süssmuth in Geldern

Der VHS Gelderland ist es gelungen Prof. Dr. Rita Süssmuth nach Geldern einzuladen. Sie spricht am 30. Oktober 2012, 19.30 Uhr im Gelderner BürgerForum zum Thema „Integration als Chance für die Demokratie“.

Erlös für Kita Uhlandstraße:

Hobbykicker kämpfen um den „Ulrich-Janssen-Cup“

Brachten den „Pott“ schon mal zu Bürgermeister Ulrich Janssen (2. von rechts): André Bardoun, Erik Franken und Thorsten Warmbier (von links).

Er ist das Maß aller Dinge für die Hobbykicker in Geldern: Der „Ulrich-Janssen-Cup“, der traditionell im Herbst am Samstag vor St. Martin in der Halle Am Bollwerk ausgespielt wird. Eigentlich aber geht es um den Erlös für den berühmten „guten Zweck“. So auch am Samstag, 10. November, wenn die Betriebs- und Hobbymannschaften in der Sporthalle Am Bollwerk ihre Kräfte messen. Von 12 bis etwa 18 Uhr versprechen die Akteure dem Publikum bedingungslose Offensive und viele Tore. Und das Beste: Der Reinerlös fließt ungekürzt der Kindertagesstätte an der Uhlandstraße in Geldern zu.

Organisator Erik Franken: „Das Team von der Uhlandstraße bestückt eine üppig ausgestattete Caféteria. Auch eine große Tombola wird vorbereitet.“

Der Eintritt am Bollwerk ist frei. ■

Gelderner Fahne flattert in Fürstenberg

Anlässlich der 725 Jahrfeier der Stadt Fürstenberg hatte eine Delegation Gelderner Bürger im Juli dem Fürstenberger Bürgermeister Robert Philipp eine Gelderner Stadtfahne überreicht. Aus technischen Gründen konnte sie aber nicht direkt gehisst werden. Jetzt flattert die Fahne der Partnerstadt Geldern neben der Fürstenberger und der Jubiläumsfahne zum Stadtjubiläum vor dem Rathaus der Wasserstadt. ■

Am 24. und 25. November

Benefiz-Basar im St.-Clemens-Hospital

Das Dutzend ist voll und ganz sicher ist auch die 13. Auflage des Weihnachtsbasars im St.-Clemens-Hospital einen Besuch wert. Veranstaltet wird die Benefiz-Veranstaltung der Mitarbeiterinnen und Mitarbeiter des Gelderner Krankenhauses am Samstag, 24., und Sonntag, 25. November, jeweils von 11 bis 18 Uhr, im Foyer des Krankenhauses.

Wie Erika Möller vom Organisationsteam mitteilt, unterstützen sie und ihre Kolleginnen und Kollegen mit den Einnahmen erneut soziale Projekte. Auch die ehrenamtlichen Helferinnen der Klinik sind mit in die Organisation des Basars eingebunden. ■

Weitere Sammler gesucht:

Volksbund Kriegsgräberfürsorge sammelt

Die diesjährige Haus- und Straßensammlung des Volksbundes Deutsche Kriegsgräberfürsorge findet in der Zeit vom 1. bis zum 20. November statt. Mit dem Erlös der Sammlung erhält der Volksbund seit Jahrzehnten Kriegsgräberanlagen in den westeuropäischen Staaten und bemüht sich, in Mittel- und Osteuropa für gefallene Soldaten und zivile Kriegsopfer würdige Gräber zu schaffen. Hierzu fördert der Verein Jugendbegegnungen im In- und Ausland. Dabei pflegen Jugendliche Kriegsgräberstätten, um diese als Mahnung zum Frieden zu erhalten. Dies geschieht bei internationalen Workcamps während der Sommerferien und im Rahmen von Schulprojektwochen in Jugendbegegnungsstätten des Volksbundes im Ausland.

Wer den Volksbund ehrenamtlich als Sammler unterstützen möchte, wendet sich bitte an Angela Maghs von der Stadt Geldern. Sie ist im Rathaus erreichbar unter Telefon 0 28 31 / 398 307. Die Sammler erhalten zehn Prozent ihres Sammelerlöses. ■

Volksbank-Stiftung schüttet wieder Zuwendungen aus

Im November ist es wieder soweit. Der Stiftungsbeirat der Stiftung der Volksbank an der Niers eG für Heimatforschung und Heimatpflege wird über die Zuwendungen für das Jahr 2012 entscheiden. Vereine, Interessengemeinschaften oder ehrenamtlich tätige Einzelpersonen, die Projekte planen, die der Heimatforschung oder Heimatpflege dienen, z. B. Erhaltung und Pflege von Überliefertem, Erforschung und Aufarbeitung geschichtlicher Grundlagen und Dokumente, Verbreitung in Form von Ausstellungen und Veranstaltungen, sollten kurz begründete Anträge nebst Kostenvoranschlag bis zum 8.10.2012 an den Stiftungsbeirat der Stiftung für Heimatforschung und Heimatpflege, Herrn Ulrich Wolken, Volksbank an der Niers, Am Kapellhof 1, 47608 Geldern, richten.

Foto: Fotostudio Selhoff Gisela Grabowski

Publikumspreis von „WIR inGELDERN“ für „Demenz“

Jule van Treeck und Pia Werland sind die Hauptgewinner des Publikumspreises des 34. Straßenmalerwettbewerbs in Geldern geworden. „WIR inGELDERN“ gratuliert den beiden Künstlerinnen ebenso wie all denen auf dem Foto, die in der Gunst der Besucher ganz vorne gelandet sind. Aber auch drei „Publikums-Juroren“ können sich über jeweils 50 Euro Werbering-Gutscheine freuen: Doris Hauel (Geldern), Alexander Savic (Geldern) und Lena Becker (Kevelaer). Sie haben ihre Gutscheine bereits per Post bekommen.

Auch bei Drachen beliebt: Eine zünftige Radtour mit den Fahrradfreunden vom ADFC.

ADFC lädt zu Radtouren ein:

Auf der „Heideroute“ durch das Gelderland

Zu einer Nachmittagsradtour auf der „Heideroute“ lädt der Allgemeine Deutsche Fahrrad Club (ADFC) am Samstag, 6. Oktober, ein. Um 14 Uhr treffen sich die Fietser am Drachenbrunnen auf dem Gelderner Marktplatz. Die geführte Tour verläuft über Pont, Straelen, Walbeck, Lüllingen, Twisteden, Kevelaer und Veert zurück nach Geldern. Dabei nutzen die Tour-Scouts des ADFC beinahe ausnahmslos verkehrsarme Nebenstraßen. Die Geschwindigkeit liegt bei etwa 15 Kilometern je Stunde. Teilnahmegebühren entstehen nicht. Wie der ADFC weiter mitteilt, ist auch für Samstag, 3. November, eine Nachmittagsradtour geplant. Mit dieser Ausfahrt, die ebenfalls um 14 Uhr am Drachenbrunnen startet, feiern die Fahrradfreunde ihren Saisonabschluss. Anmeldungen sind zur Teilnahme nicht erforderlich. Alle interessierten Radler sind herzlich eingeladen.

Kompetenz und Erfahrung:
Seit 25 Jahren helfen wir Schülern in Geldern, Westwall 23

Preiswerte Nachhilfe und Hausaufgabenbetreuung in Kleingruppen und im Einzelunterricht.

Lerntreff echt cool! Pauli

Beratung u. Anmeldung: Mo.-Fr. 15.00 - 17.30 Uhr · Westwall 23 · 47608 Geldern · Tel.: 0 28 31 - 89 802

Dorfeingangstafel kündigt Feste in Walbeck an

Über eine neue Orts- und Infotafel am Dorfeingang freut man sich in Walbeck. Nun erhalten Kraft- und Fahrradfahrer bereits im Vorüberfahren Infos über anstehende Feste im Spargeldorf. Mit einer kleinen Feierstunde im Feuerwehrhaus bedankte sich der Heimat- und Verkehrsverein Walbeck bei allen Sponsoren, Helferinnen und Helfern, die zum Gelingen des Projekts beigetragen hatten. Walbecks Ortsbürgermeister Udo Simon: „Als besonders gelungen empfinde ich die gestaltete Dorfsilhouette, die unsere Infotafel prägt.“

Waldjugendspiele in Walbeck

Kinder erforschten den Grenzwald

Ihr Wissen über Wald, Pflanzen und Tiere testeten 174 Gelderner Schüler bei den vom Forstamt Niederrhein und der Stadt Geldern organisierten „Waldjugendspielen“. Sie tauschten für einen Vormittag das Klassenzimmer mit dem Walbecker Grenzwald und begaben sich auf einen spannenden Rundgang.

Für gelöste Aufgaben bei den Waldjugendspielen gibt es Stempel von Gelderns Bürgermeister Ulrich Janssen. Neben ihm Andreas Thoneick vom Forstamt Niederrhein und Gelderns Umweltschutzbeauftragte Gaby Vohwinkel-Levels.

In kleinen Gruppen starteten die Kinder am Waldfreibad zu ihrer Entdeckungsreise, ausgerüstet mit einem Frage- und Auftragsbogen, der sie zu einzelnen Waldstationen leitete. Dort galt es, Aufgaben zu lösen. So versuchten die Kinder, Waldkräutern oder Pflanzen die richtigen Namen zuzuordnen. Auch das Erkennen von Spuren verschiedener Wildtiere oder das Ertasten von in Kästen verborgenen Waldfrüchten war gefragt. „Die Kinder lernen bei unserer Aktion spielerisch den Wald und auch viele Dinge kennen, an denen sie oft arglos vorüber laufen. Es ist schön zu sehen, wie sie sich oft gegenseitig helfen, den Lösungen auf die Spur zu kommen und sich dabei mit der Natur beschäftigen“, so Andreas Thoneick vom Forstamt Niederrhein. Das ist auch ganz im Sinne der Stadt Geldern, die die Aktion unterstützte, die Kinder mit einem Bus des Verkehrsbetriebes nach Walbeck fuhr und für jedes Kind eine Teilnahmeurkunde vorbereitete. Dazu gab es einen Button, den die Kinder mit ihrem Namen verzierten. Auch Familien steht der Parcours für einen interessanten Ausflug weiter offen. Den Fragenkatalog stellt die Stadt Geldern auf ihrer Internetseite zur Verfügung unter www.geldern.de / Wir in Geldern / Familie & Generationen / Jugend.

Neuer Chefarzt der Inneren Medizin: Dr. med. Kerem Bulut kommt zum 1. Oktober

Spezialist für Erkrankungen an Magen und Darm

Dr. med. Kerem Bulut ist mit dem Niederrhein verbunden. Er wohnt mit Ehefrau und vier Kindern in Bedburg-Hau, arbeitete bisher als Oberarzt am St.-Antonius-Hospital in Kleve, und wechselt ab 1. Oktober in die Position des Chefarztes am Gelderner Krankenhaus. Die bisherige Konstellation der Kooperation, das Führungs-„Trio“, der Chefärzte der Abteilung Innere Medizin mit dem Herzspezialisten Dr. Joachim Sitz und dem Nephrologen PD Dr. Andreas Fußhöller und zukünftig in persona Dr. Kerem Bulut bleibt unverändert.

Was erwartet den neuen Chefarzt in der Position? „Eine spannende Herausforderung auf Leitungsebene. Wie ich es beurteilen kann, finde ich in Geldern eine gut vernetzte Struktur vor“, sagt Dr. Bulut. „Ich bekomme die Chance, diese Vernetzung nach meinen Schwerpunkten weiter auszubauen.“ Welche Form sie unter seiner Regie annehmen könnte, schwebt ihm schon vor: „Ich könnte mir vorstellen, dass wir im Gelderner Krankenhaus beispielsweise eine 24-Stunden-Anlaufstelle in der Region für gastroenterologische Notfälle einrichten. Die technische und personelle Basis ist vorhanden.“

Manchmal Detektivarbeit

Mit Basis meint der Chefarzt die hervorragende technische Ausstattung der Gastroenterologie mit neuesten Endoskopie-Systemen in brillanter HDTV-Auflösung, die das Innere des Körpers präzise auf den Bildschirm überträgt. „Auch ein Ultraschall der Organe von innen ist damit möglich“, erklärt der Internist. Diese Fachrichtung schlug er ein, weil so viele Variationen von Krankheitsbildern auftreten können. „Manchmal muss man regelrecht Detektivarbeit leisten, um die Ursachen von Beschwerden zu analysieren“, sagt der Mediziner. Er gibt Beispiele von internistischen Erkrankungen, auf die er ein besonderes Augenmerk richten will: „Mich interessiert beispielsweise, warum ein Patient unklare Leberwerte hat. Das herauszubekommen ist manchmal nicht einfach. Oder aber die Patienten kommen zur Klärung von Schluckbeschwerden. Diese Symptome, häufig als „Reflux-Probleme“ beschrieben, sind längst nicht so selten oder harmlos wie oft angenommen. Weiter konzentriere ich mich auch auf chronisch entzündliche Darmerkrankungen. Spannend wird es immer wieder, wenn die Ursache für Anämien, also eine Blutarmut, gefunden werden muss.“

Krebsvorsorge

Ein großes Kapitel will Dr. Bulut mit der Darmkrebsvorsorge aufschlagen. Neben einer gesunden Lebensweise und Vermeidung von Risikofaktoren wie Bewegungsmangel, Übergewicht, Ernährungsfehler, kann eine regelmäßige medizinische Vorsorge der inzwischen zweithäufigsten Krebsform vorgebeugt werden. Wichtig sei es insbesondere, nicht erst bei Warnzeichen wie Blut im Stuhl einen Spezialisten aufzusuchen, sondern die Möglichkeiten der Vorsorgeuntersuchung über die Krankenkassen ab einem bestimmten Lebensalter zu nutzen. Dr. Bulut: „Es ist ein schonendes Untersuchungsverfahren. Die ausgezeichnete Technik unterstützt oder bestätigt eine Diagnose. Ich empfehle diese Krebsvorsorge jedem über 50 Jahre, denn während einer Koloskopie können vorsorglich auch große Polypen abgetragen, damit also auch therapiert werden, die sonst operiert werden müssten.“ Polypen könnten sich zu einem späteren Lebenszeitpunkt zu bösartigen Tumoren verändern.

Dr. Bulut möchte zudem die feste Spezialsprechstunde für entzündliche Darmerkrankungen beibehalten. Eine gute Vernetzung und ein fachlicher Dialog mit den niedergelassenen Kollegen sei unerlässlich.

Wie am Namen unschwer zu erkennen ist, hat Dr. Kerem Bulut türkische Wurzeln. „Diese Bindung zu meinem Geburtsland ist locker, da ich 1971 als kleines Baby mit meiner Familie nach Deutschland gekommen bin“, erzählt der Internist, der seine Kindheit und Schulzeit im östlichen Ruhrgebiet verbracht hatte. Nach dem Abitur 1991 folgte die Zivildienstzeit. „Selbstverständlich in Deutschland, ich hatte die deutsche Staatsbürgerschaft angenommen“, erklärt Dr. Bulut und berichtet weiter von seinem Werdegang: „Ich habe mein Studium in Homburg an der Saar aufgenommen bis zum 2. Staatsexamen. Das Praktische Jahr folgte in Münster. Mein 3. Staatsexamen habe ich 2000 abgelegt. Meine Zeit als Arzt im Praktikum war zunächst noch in Münster, später in Bochum, wo ich als Assistenzarzt an der Uniklinik am St. Josef-Hospital begann und meine Anerkennung zum Facharzt im Mai 2007 erhielt. In Bochum bin ich auch drei Jahre als Notarzt unterwegs gewesen. Meine Forschungsarbeiten in Bochum auf dem Gebiet der intestinalen Wundheilungsstörungen sind zur Habilitation eingereicht worden.“ Ab August 2008 führte ihn der Weg nach Kleve ans St.-Antonius-Hospital. Seine Weiterbildung zum Gastroenterologen an der Ärztekammer in Düsseldorf liegt zwei Jahre zurück.

Glück, Fleiß, Kompetenz

Dass er jetzt als Chefarzt der Inneren Medizin ans Gelderner Krankenhaus kommt, erklärt Dr. Bulut so: „Man braucht auch Glück im Leben. Besser gesagt: Glück, Fleiß und Kompetenz.“ Die Nähe des Arbeitsplatzes am Niederrhein sei für ihn ausschlaggebend. Und: „Ich schätze den offenen, unkomplizierten Umgang mit den Kollegen, die ich in Geldern als unprätentiöse und pragmatische Menschen kennengelernt habe.“

Seine freie Zeit widmet sich Dr. Bulut in erster Linie seiner Familie. Angeln und Joggen dienen der Entspannung. Worauf er Wert legt, ist das Lesen. „Meine Devise ist es, auch die zweite, mitunter gegensätzliche Schilderung eines Sachverhaltes zu beleuchten. Dadurch kann ich mir eine möglichst objektive Meinung bilden.“ Dies gelte für das Geschehen in der Welt wie auch für die Fachlektüre. Sein ehrgeiziger Wahlspruch: „Wer aufhört besser zu werden, wird bald nicht mehr gut sein.“

Anzeige

Praxistipps, Wissenswertes und Informationen von Werner Rau, Spezialist für Energiesparende Heiztechnik und den Erlebnisraum Bad aus Geldern.

Was, schon wieder Oktober?

Wo sind sie nur geblieben, die Frühlings- und Sommermonate? Es scheint, als hätten wir gerade erst die Heizung zurückgedreht, da steht schon wieder der Herbst vor der Tür. Nun haben Herbst und Winter zweifelsohne ihre schönen Seiten. Doch der Gedanke an die nächste Heizkostenabrechnung versetzt so manchen Mieter und Eigentümer in Unruhe. Welche Preisspiralen wird uns der kommende Winter bringen? Nach einer Veröffentlichung des statistischen Bundesamts lag die Preissteigerung für Heizöl und Kraftstoffen zwischen Mai 2011 und Mai 2012 bei 4,7 Prozent, für Strom und Gas sogar bei 5,8 Prozent. Stehen uns Verbrauchern wieder Steigerungen von annähernd 5 Prozent oder mehr ins Haus?

Wer langfristig sinnvoll handeln will, sollte über eine energetische Modernisierung nachdenken. Viele Eigentümer älterer Häuser glauben, sie wären steigenden Energiekosten ausgeliefert, und dass nur Neubauten einen zeitgemäßen und sparsamen Energiestandard erreichen können. Eine Rundumsanierung zum sparsamen Effizienzhaus ist aber auch im Bestand möglich und kann bis zu 85 Prozent der bisherigen Energiekosten einsparen. Welche Maßnahmen nötig sind, um ein Haus entsprechend zu modernisieren, hängt von der Bauweise und dem Zustand des Gebäudes ab. Zur Planung einer Modernisierung sollte generell ein Fachberater hinzugezogen werden. Er empfiehlt sinnvolle Modernisierungsmaßnahmen, berechnet die Wirtschaftlichkeit der Maßnahmen und bezieht selbstverständlich auch alle verfügbaren staatlichen Fördergelder in die Berechnung ein. So können Hausbesitzer dem Herbst und Winter gelassen entgegen sehen.

Foto: © iStockphoto

Danke - sagen Umwelt und Geldbörse.

Energieeffiziente Heiztechnik: sparsam, langlebig, umweltfreundlich und staatlich gefördert.

- Gas-Brennwerttechnik
- Wärmepumpen
- Solartechnik

Heiztechnik & Bäder
RAU®
Leistungsstark

Gottlieb-Daimler-Straße 7
47608 Geldern
0 28 31 / 9 44 23
www.rau-24.de
BAU MANUFAKTUR NIEDERRHEIN

Außergewöhnlicher Erzeugermarkt öffnet am 7. Oktober seine Tore

Ein naturverbundener Erlebnissonntag erwartet die Besucher ab 10 Uhr in Pont, wenn das Gasthaus zum Lünebörger zum 3. Erzeugerfestival einlädt. Erzeuger aus dem Kreis Kleve präsentieren ihre Produkte und außergewöhnliche Kreationen.
Sie lernen hiesigen Knoblauch kennen oder ein Ziegenmilcheis. Verschiedene Züchter präsentieren an diesem Tag ihre „Produktionshelfer" wie Kühe, Ziegen und Bienen. Ein besonderes Highlight ist sicher das Trecker-Selbstfahr- Angebot.
Wer es ruhiger liebt, sollte eine Runde auf einem Kamel reiten. Eine professionelle Kinderbetreuung bietet den Kleinen Spiele und Workshops. Bei frisch Gegrilltem und hausgebackenem Kuchen sowie einer regionalen Verwöhn-Karte im Restaurant ist für das leibliche Wohl bestens gesorgt.

Infos:
www.feinRheinisch.de/erzeugerfestival
oder „Zum Lünebörger", Venloer Str. 120, Geldern-Pont

Honig und mehr
Imkerei Spolders
Imkereiprodukte und Naturkosmetik
Lutherstr. 26 · 47608 Geldern
und freitags Wochenmarkt Geldern

feinRheinisch: Natürlich und mit Herkunftsgarantie
Gasthof „Zum Lünebörger"
Venloer Straße 120
47608 Geldern – Pont
Telefon: 02831-4047
E-Mail: info@feinRheinisch.de
Internet: www.feinRheinisch.de
Öffnungszeiten im Restaurant:
Freitag bis Dienstag und an Feiertagen 12 Uhr -21 Uhr
Mittwoch und Donnerstag 12 Uhr -14 Uhr

Kamelfarm am Niederrhein
...camels and more...
Kamelfarm am Niederrhein
Kamel- und Ponyreiten, Trekking
Nordring 155 · 47661 Issum
Tel.: 01635997401
www.kamelfarm-am-niederrhein.de

Wein & Tabakhaus
P.J.VALCKENBERG
Präsentation Exklusive Rheingau- und Rheinhessen-Weine
Harttor 29/31 · 47608 Geldern
Tel.: **02831/2462** · Fax **02831/98525**
Inh. **Bruno Hüskes** info@wein-und-tabakhaus.de ·www.wein-und-tabakhaus.de

Nicole Rendla
Praxis fur
Kreative Kinder- und
Jugendlichentherapie

St.-Adelheid-Weg 28
47608 Geldern
Tel. 02831 /1337667

praxis@kreative-therapie-geldern.de
www.kreative-therapie-geldern.de

Neu in Geldern !

Praxis für kreative Kinder- und Jugendlichentherapie

Mangelndes Selbstwertgefühl, Probleme des Sozialverhaltens, familiäre Belastungssituationen oder Schulangst: Bei diesen und noch weiteren Problemen kann Kinder- und Jugendtherapie helfen. Das verspricht Nicole Rendla, die jetzt eine Praxis in Geldern-Pont eröffnet hat.

Die kreative Fachtherapeutin für belastete Kinder und Jugendliche ist u.a. auch spezialisiert auf traumatisierte Kinder sowie Kindersucht- bzw. auf Kinder psychisch erkrankter Eltern.

Neben individuellen Lösungen ist sie auch als Kursleiterin für kreative Angebote tätig.

Praxiseröffnung am 27. Oktober

Landcafé Steudle
Montag bis Freitag: 14.00 bis 18.00 Uhr
Samstags, Sonntags und Feiertags: 9.30 bis 18.00 Uhr
Dienstags: Ruhetag
Samstags, Sonntags und Feiertags: Großes Frühstücksbuffet.
Täglich Frühstücksbuffet bei Voranmeldung für Gruppen ab 10 Personen.
Täglich Kuchenverkauf und Kuchenlieferung zu allen Anlässen.
Hanrathsweg 3 (Ecke Meiersteg) · 47608 Geldern-**Vernum** · Telefon: 0 28 31 / 9 76 89 65
Großer Parkplatz, große Gartenterrasse · www.landcafe-steudle.de

Am 21. Oktober:

Pont lädt ein zum 16. Herbst- und Kartoffelmarkt

Eigentlich ist sie ein Nachtschattengewächs. In Österreich wird sie mitunter auch „Grundbirne“ oder „Erdapfel“ genannt und für unsere Ernährung ist sie zweifellos genauso wichtig, wie für die niederrheinische Landwirtschaft.

In der Ortschaft Pont jedoch wird sie ganz besonders ver- und geehrt. Sogar mit einem eigenen Fest. Die Rede ist selbstverständlich von der Kartoffel und auf das Fest freuen sich nicht nur die Ponter bereits zum 16. Mal: Der Herbst- und Kartoffelmarkt wird in den Ponter Straßen und Gassen am Sonntag, 21. Oktober, die Besucher aus Nah und Fern begeistern. Von 10 bis 17 Uhr präsentieren sich Ponter Vereine, Privatiers und Gewerbetreibende mit originellen Ständen, die sich nicht nur der Kartoffel, vor allem aber wirklich frischen Produkten und gleichzeitig auch der guten Unterhaltung widmen. Dabei kommen viele Leckereien und auch alte Handwerkstraditionen nicht zu kurz. Die vergangenen 15 Märkte in der Ortschaft westlich der B 58 haben bewiesen: Die Mischung stimmt beim Herbst- und Kartoffelmarkt und lockt die Gäste in großer Zahl. Ganz sicher auch, weil der dörfliche Charakter trotz teilweise hoher Besucherzahlen nie verloren ging.

Sogar die Musikfreunde kommen bei diesem heimatlich geprägten Fest zu ihrem Recht, wenn ein Orchester von der Qualität des Ponter Jugendblasorchesters unter der Leitung von Hubertus Boenigk aufspielt. Und wer würde sich nicht auf einen Schluck Apfelsaft freuen, frisch gepresst mit der urigen Obstpresse des Kinderhauses Kleinen?

Der Ponter Herbst- und Kartoffelmarkt: Auch in diesem Jahr ein guter Tipp für einen schönen Sonntagsausflug - am Besten übrigens mit dem Fahrrad. ■

Großer Getränkemarkt 800m²
Gastronomiebelieferung und Lieferant für Partys und Veranstaltungen
Diebels
Bitburger
GETRÄNKE GELDERMANN
Getränke Geldermann
Ringweg 100
47608 Geldern-Walbeck
Tel. 02831-5544 · Fax 02831-5549

„Wir buchen Alles!“

TRAVELLER'S
...by van Haren®
Harttor 2 · 47608 Geldern
Tel.: +49 (0) 28 31 / 13 26 157
Fax: +49 (0) 28 31 / 13 26 158
E-Mail: info@travellers.ag · www.travellers.ag

Anzeige

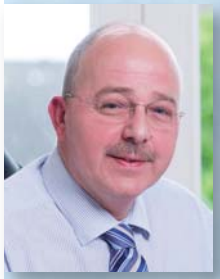

Streit um den Baum

Die Tanne des Nachbarn ragt über die Grenze und nimmt das Licht. Der Baum muss weg! Der Nachbar möchte den Baum erhalten. Außerdem ist das Fällen nicht billig. Wer hat welche Rechte?

Zunächst ist zu klären, ob der Baum nach der Baumschutzsatzung der Gemeinde oder Stadt überhaupt gefällt werden darf. Auch das Nachbarrechtsgesetz kann dem Fällen des Baumes entgegen stehen. Steht der Baum länger als 6 Jahre, kann dessen Beseitigung in der Regel nicht mehr verlangt werden.

Ist die Frist verstrichen, kann u. U. aber noch gefordert werden, dass der Baum gekürzt wird. Voraussetzung ist aber immer, dass von dem Baum tatsächlich eine Beeinträchtigung des eigenen Grundstücks ausgeht. Der Baum muss also z. B. den Lichteinfall auf das eigene Grundstück stark beeinträchtigen oder herab fallende Nadeln verstopfen die Regenrinne. In diesen Fällen ist der Nachbar verpflichtet, die Störung durch geeignete Maßnahmen zu beseitigen und entstandene Schäden ggf. zu ersetzen.

Stürzt der Baum z. B. bei einem leichten Wind um, muss der Eigentümer den Baum selbstverständlich beseitigen. Für Schäden am Haus des Nachbarn ist der Eigentümer aber nur verantwortlich, wenn er die von dem Baum ausgehende Gefahr erkennen konnte. Kümmert sich der Eigentümer überhaupt nicht um seine Bäume, muss er damit rechnen, dass er zum Schadensersatz verpflichtet ist. Darum sollten insbesondere hohe und ältere Bäume regelmäßig kontrolliert werden. Sind für den Laien aber keine Auffälligkeiten erkennbar oder stürzt der Baum bei einem schweren Sturm um, muss der Eigentümer nicht für eventuelle Schäden aufkommen. Der Bundesgerichtshof hat entschieden, dass sich in solchen Fällen das allgemeine Lebensrisiko realisiert; nicht jeder Unfall lässt sich vermeiden.

Steht der Baum genau auf der Grenze, müssen sich beide Grundstückseigentümer um den Baum kümmern. Derjenige, der das nicht tut, wird im Ernstfall auch nur die Hälfte seines Schadens ersetzt bekommen.

Guter Rat vom Rechtsanwalt

Jürgen Verhoeven
Rechtsanwalt
Ostwall 1
47608 Geldern
Tel.:02831 5177

Rechtsanwälte Klaus Verhoeven, Sabine Schmidt Fachanwältin für Familienrecht, Friederike Richter Fachanwältin für Familienrecht, Sidney Sevriens, Jürgen Verhoeven

63 neue Auszubildende bei der Sparkasse Krefeld

Am 1. August starteten im größten Kreditinstitut am Niederrhein 63 junge Leute aus Krefeld und den Kreisen Viersen und Kleve ins Berufsleben. Mit zur Zeit über 170 Auszubildenden gehört die Sparkasse Krefeld zu den größten Ausbildungsbetrieben in der Region.

Für die hohe Qualität der Ausbildung in der Sparkasse spricht, dass sie bereits zum sechsten Mal in Folge von der IHK Mittlerer Niederrhein als einer der „besten Ausbildungsbetriebe“ im Bankenbereich ausgezeichnet wurde.

Ab sofort nimmt die Sparkasse Bewerbungen für den nächsten Ausbildungsjahrgang an, der im August 2013 startet. Interessierte junge Leute können sich im September bei der Aktion „Check in Berufswelt“ über die Ausbildungsberufe in der Sparkasse informieren.

Start in das Berufsleben bei der Volksbank an der Niers

Dieses Jahr heißen Personalleiterin Dr. Elke Schax und Kathrin Willems 14 engagierte Auszubildende herzlich willkommen (hintere Reihe v. l. n. r.): René Tenbörg, Dennis Panders, Grischa Teeuwsen, Roman Litjes, Christoph Claus, Christoph Leenings, Tobias David

(vordere Reihe v. l. n. r.) Luise Dicks, Martina Ingenerf, Verena Koenen, Philipp Peters, Jana Peltzer, Lara Kuse, Mélanie Jury.

Gelderner Karnevalsvereine starten in die Session:

Wer wird Prinz oder Prinzessin?

Eingefleischte Karnevalisten haben die Termine schon im Kopf:

Weiberfastnacht: 7. Februar

Rosenmontag: 11. Februar

Veilchendienstag: 12. Februar

Aschermittwoch: Alles vorbei!

Endspurt für die Regenten der letzten Session: Sie werden sich von ihren Zeptern trennen müssen. Hier ein Schnappschuss vom Veerter Prinzenbiwak.

Kaum noch erwarten kann man den Karnevalsauftakt in Geldern. Die KKG aus Geldern startet bereits am Samstag, 3. November, in die Session. Die Proklamation des Kinderprinzenpaares beginnt um 19.11 Uhr in der Gaststätte „Zur Brille“ am Issumer Tor in Geldern.

Am Samstag, 10. November, sind die Narren herzlich zur Prinzenproklamation beim VVK aus Veert eingeladen. Ab 19.11 Uhr freut sich VVK-Präsident Hans Kubon auf viele Gäste beim närrischen Schunkeln und Feiern im Vereinslokal „Alt Veert“ an der Veerter Dorfstraße.

Einen zünftigen karnevalistischen Frühschoppen soll es am Sonntag, 11.11., in Hartefeld geben. Dort lädt „Blau-Weiß“-Präsident Norbert Clancett die Jecken um 11.11 Uhr zur Proklamation des 50. Narrenoberhauptes in das Vereinslokal „Zum Dorfkrug“ an der Hartefelder Dorfstraße ein.

Die Karnevalisten der KKG aus Kapellen feiern ebenfalls gern und freuen sich am Samstag, 17. November, auf viele närrische Besucher ihrer Prinzenproklamation im Drei-Kronen-Hof an der Langen Straße. KKG-Präsident Thorsten Crom eröffnet den närrischen Abend um 19.11 Uhr.

Der Eintritt zu den Veranstaltungen ist frei. WIR inGELDERN wünscht allen Jecken viel Spaß zum Sessionsstart.

AUTOHAUS ANGENENDT
Das „etwas andere“ Autohaus
Wir Verkaufen Ihr Auto!
Wunschfahrzeugsuche - Autokaufbegleitservice
Bus- und Anhängerverleih
Nähere Informationen dazu finden Sie auf unserer Homepage
www.autohaus-angenendt.de Geldern-Veert - Tel.:(02831)94344

12. Gelderland Enduro am 4. November

Das dreckige Dutzend!

„Das dreckige Dutzend" ist der Titel eines Western-Klassikers. In Geldern hat der Titel aber eine ganz andere und zudem recht positive Bedeutung. Schon zum 12. Mal findet am Sonntag, 4. November das Gelderland-Enduro statt. Auf drei ganz unterschiedlichen Flächen finden die Wertungsprüfungen statt, bei denen man es schaffen muss, in der Zeit von 45 Minuten den Parcours möglichst oft zu umrunden.

Der schnelle Senfacker am Gerritzenweg, die technisch anspruchsvolle Strecke auf dem großen Parkplatz der Discothek E-dry und die kraftraubende hügelige Strecke der Kiesgrube Welbers sind in diesem Jahre die Schauplätze des Klassikers unter den Enduro-Rennen in Deutschland.

„Bei keiner anderen Veranstaltung werden an einem Tag drei unterschiedliche Sonderprüfungen gefahren. „Deshalb hat das Gelderland- Enduro auch einen ganz besonderen Ruf in der Szene", so Norbert Schatten vom Organisations-Team und ADAC-Enduro Rallye Cup Gewinner 2011. Rund 30 Quads werden in einer und ca. 120 Enduros in zwei Gruppen an den Start gehen, der morgens um 9 Uhr zum ersten Mal auf allen drei Flächen gleichzeitig sein wird.

Danach wechseln die normalerweise ordentlich mit Schlamm bedeckten Fahrer ihre Fläche, um dann um 11 Uhr und um 13 Uhr auf der jeweils nächsten Wertungsprüfung alles aus sich und ihren Maschinen herauszuholen.

Zur Belohnung dürfen sich die „Besten der Besten" dann in den Finalläufen um 14.45 Uhr (Quads) und 15.15 Uhr (Enduros) auf dem Gelände am Welberssee nochmals messen, um zu ermitteln, wer den nun die Siegerpokale mit nach Hause nehmen darf.

Im Fahrerlager auf dem großen Parkplatz der E-dry gibt es tagsüber nicht nur schraubende Fahrer und Monteure, sondern auch die Sonderprüfungen und zum Ende der Veranstaltung gegen 17 Uhr die Siegerehrung zu erleben.

Hochkarätige Starter versprechen auch in diesem Jahre wieder spektakuläre Rennen. Der Eintritt ist überall frei. Die Besucher werden jedoch gebeten, möglichst auch mit dem Zweirad, egal ob Fahrrad oder motorisiert, anzureisen, da die Parkplätze knapp werden können.

Das Gelderlandenduro ist eine gemeinsame Veranstaltung des Stadtmarketings Geldern mit dem Enduro Club Hassum und Shadow Quad aus Geldern. ■

Lederstudio BOCK

„Qualität bis ins kleinste Detail"

Anne Schimmelfennig
Hartstr. 4-6
47608Geldern
Telefon: 0 2831 / 81 77

Öffnungszeiten :

Mo-Fr: 9.30 - 18.30
Sa: 9.30 - 14.00

klein
Zimmerei - Holzbau
Dachdeckerei

Martinistraße 58
47608 Geldern-Veert

Telefon (02831) 59 70
Telefax (02831) 9 81 68
Mail klein.zimmerei@t-online.de
Internet www.klein-zimmerei.de

Meisterleistung aus einer Hand

· Dachstühle · Bedachungen
· Holzhäuser · Flachdächer
· Überdachungen · Klempnerarbeiten
· Carpots · Reparaturdienst
· Dachgauben · Dachflächenfenster
· Pergolen · Wärmedämmung
· Holzschutzarbeiten · Fassadenverkleidung
· Kranverleih · Dachsanierung

VORHANG AUF ZUM S

Comedy, Kabarett, Musik und Artistik in der Aula im Lise-Meitner-Gymnasium am 2. November 2012 um 20 Uhr.

Die Bühne der Aula im Lise-Meitner-Gymnasium ist belebt. An Tischen sitzend, plaudern Menschen in einer gemütlichen und traditionellen Caféhaus-Kulisse. Offenbar eine illustre Gesellschaft unterschiedlicher Charaktere und alle sind sie guter Dinge.

Was wie ein eigenwilliges Entree für einen Varietéabend wirkt, ist in der Tat ein völlig neues Konzept für Comedy-, Artistik- und Musikdarbietungen der Extraklasse, die die Gelderner Stadtwerke und die RWE Deutschland AG gemeinsam auf die Bühne bringen: Kein Moderator alter Prägung sagt die einzelnen Darbietungen der Spitzenklasse an, sondern die Akteure spielen sich aus dem Show-Café heraus nach und nach in den Vordergrund.

Eine einmalige Inszenierung für die am Freitag, 2. November, ab 20 Uhr, in der Gelderner Aula dargebotene fulminante Premiere einer bunten Melange mit Top-Acts zum exklusiven „VarietéGesellschaftsAbend“ in Geldern.

In einem waren sich Stadtwerke-Geschäftsführer Heinz-Josef Freitag, Rainer Hegmann, Leiter der Hauptregion Rhein Ruhr der RWE Deutschland AG, und Regisseur Christian Eggert bei der Pressekonferenz zur Vorstellung des neuen Konzeptes einig: Gerade, weil das Konzept ohne klassische Ansage auskommt, macht es den Abend für das Publikum besonders spannend. Christian Eggert: „Die Zuschauer überlegen, wer wohl gleich die Handlung übernimmt. Wer macht gleich was? Und „Maître Willi“ behält stets den Überblick und bringt die Akteure in die Szene. Geldern erlebt nicht nur etwas Neues, sondern auch einen humorvollen Energieschub.“

Und „Maître Willi“, dargestellt von Reiner Scharlowsky, ergänzt im altehrwürdigen Sitzungssaal des Stadtwerke-Gebäudes am Gelderner Marktplatz: „Dadurch, dass alle Akteure und die komplette Band auf der Bühne und eben im Café sind, ergeben sich viele Interaktionen. Das macht den Künstlern Spaß und der wird sich auf das Publikum übertragen - garantiert!“

Die schöne Helena

Horst Schroth

Carrington Brown

Wallstreet Theater

SHOW-CAFÉ

Dabei hat es „Maître Willi“ nicht leicht, den Überblick im Café zu behalten und die Contenance zu bewahren.

Schlagfertig und wortgewandt sucht er den Dialog, muss dabei auch mal richtig einstecken, bezaubert aber immer mit seiner charmant-komischen Art, die direkt aus einem Slapstick-Film der 30er-Jahre zu stammen scheint.

Das Show-Café ist sein Revier: Hier macht es sich Horst Schroth, der Altmeister des Gesellschaftskabaretts, gemutlich und schwadroniert uber seine Sicht der Dinge auf alles und jeden. Als einer von wenigen Kabarettisten hat Horst Schroth den renommierten Deutschen Kleinkunstpreis bereits zweimal erhalten - neben einer ganzen Reihe weiterer Auszeichnungen. Darauf einen Cappuccino im Café!

Kapriziöse Stars und rockende Freaks, Kabarettisten und Poeten, schräge Vögel und verkannte Genies: Fur sie alle ist das Show-Café Treffpunkt, Wohnzimmer und Buhne zugleich. Kein Wunder, dass es bei dieser extravaganten Mischung mitunter drunter und druber geht ...

Freuen sich auf den VarietéGesellschaftsAbend in der Gelderner Aula: Heinz-Josef Freitag, „Maître Willi“ alias Reiner Scharlowsky und Rainer Hegmann (von links).

Klangvoller Auftritt

Naturlich hat der Maître im Café auch fur Musik gesorgt - und zwar mit Schwung. Das Ensemble Szenario mit Frontgeiger Christoph Broll trägt mit einem internationalen Stilmix der bunten Gästeschar Rechnung. Die

Musiker aus der ganzen Welt vereinen Rock, Folk, Pop und Blues zum unverwechselbaren Sound des Show-Cafés.

Fur den guten Ton sorgen außerdem ausgewählte Musical-Darsteller der Folkwang-Universität der Kunste in Essen. Mit ihren bestens ausgebildeten Stimmen bereichern sie das musikalische Repertoire im Café um eine wunderbare Facette.

Komische Typen

Einen Tisch fur drei brauchen das Duo Carrington-Brown und „Joe“, das Cello aus dem 18. Jahrhundert. Schließlich mischen sie zu dritt das Show-Café auf und nehmen die Gäste mit ihrer Musik-Comedy very british und zugleich herrlich kosmopolitisch mit auf eine Reise durch die Musik-Welt.

Zur Tea Time finden sich auch die Herren vom WallStreetTheatre bei Heißgetränk und Gebäck ein - und legen sofort los mit ihrer rasants-kurrilen Comedy-Artistik-Show.

Bei staubtrockenem englischem Humor und schrulligem Charme in lupenreinem „Denglisch“ bleibt bei diesem Topact der Comedyszene kein Auge trocken.

Derweil begibt sich Herr Niels zwischen Tee und Törtchen in den Kampf mit imaginären Kräften. Seine virtuose Mimik und seine unglaublichen Bewegungen sorgen von der ersten Sekunde an fur Begeisterung und machen den international ausgezeichneten Pantomimen und Clown zum Publikumsliebling.

Bewegungs-Kunst

Fur poetische Momente voller Eleganz und Sinnlichkeit hat ist die schöne Helena aus der Ukraine Reise ins Show-Café gekommen.

Ihre scheinbar schwerelosen Figuren an einem drehenden Vertikalpole sind nicht nur artistische Weltklasse-Leistungen, sondern vor allem ein atemberaubender Genuss fürs Auge.

Nach Bewegung der besonderen Art ist auch den Kellnern im Café zumute. Die Streetart-Könner Fatmir & Bouni beeindrucken mit rasanten Moves.

Sie sind Teil der langfristigen Nachwuchsförderung von RWE und zeigen mit einer neuen, atemberaubenden Choreografie, was sie beim Profi-Coaching gelernt haben.

Da bebt das gediegene Kaffeehaus!

Mehr zur Nachwuchsförderung und den einzelnen Künstlern erfahren Sie unter:

www.variete-gesellschafts-abend.com

Ensemble Szenario

Herr NIels

Streetart

Anzeige

Praxistipps, Wissenswertes und Informationen von Winfried Schäfer, Spezialist für moderne Elektro-Haustechnik aus Geldern

Licht zur rechten Zeit bei wenig Energieverbrauch

Licht - das ist heute mehr als nur die Alternative zwischen hell und dunkel auf Knopfdruck. Während manche technische Lösung nur schwer zu verwirklichen ist, ohne Wände aufzustemmen, lässt sich ein energiesparendes Lichtmanagement schon mit relativ geringem Aufwand realisieren. Von der schnellen und einfachen Nachrüstung bis hin zum System für ein umfassendes, ganzheitliches Energiemanagement - intelligente Gebäudetechnik erzielt eine spürbare Reduzierung des Energieverbrauchs. Und das bedeutet neben spürbar geringeren Kosten auch mehr Klimaschutz.

Licht nur wenn es erforderlich ist - schon mit einzelnen Funktionen lässt sich viel erreichen. Das Außengelände beispielsweise muss bei Dunkelheit meist nicht permanent beleuchtet sein. Oft ist es ausreichend, wenn die Außenbeleuchtung nur eingeschaltet wird, wenn sie wirklich benötigt wird. Das spart nicht nur Energie, sondern bringt auch ein Plus an Komfort und Sicherheit: Ohne jedes Mal einen Schalter betätigen zu müssen, wird der Weg für Besucher bei Dunkelheit sicher beleuchtet. Ungewünschte Besucher hingegen lassen sich bereits häufig durch das Licht abschrecken.

Einfache und wirkungsvolle Lösungen gibt es auch für Räume, die nicht ständig genutzt werden wie Treppenhaus oder Waschküche. Wenn jedes Mal der Schalter betätigt werden muss, wird das Ausschalten schnell vergessen. Ein Automatikschalter erledigt diese Arbeit von selbst. Er schaltet das Licht ein, wenn jemand seinen Erfassungsbereich betritt und schaltet es aus, sobald für eine einstellbare Zeit keine Bewegung mehr verzeichnet wird. Der intelligente Schalter erkennt zudem die Umgebungshelligkeit, so dass bei ausreichender Helligkeit keine Beleuchtung erfolgt.

Dies sind nur zwei Möglichkeiten für kleine, unkomplizierte Lösungen mit großer Wirkung. Energiesparen kann so einfach sein.

Foto: © iStockphoto

Licht – Atmosphäre, Funktion, Sicherheit.

Lichtkonzepte für private Wohnräume, Arbeits- und Funktionsräume sowie gewerbliche Präsentationen.

Elektro SCHÄFER
Innovation · Handwerk · Service
Gottlieb-Daimler-Straße 7
47608 Geldern
Telefon: 0 28 31 / 93 13 - 0
www.elektro-schaefer.de
BAU MANUFAKTUR NIEDERRHEIN
TÜV-zertifiziert Profi im Handwerk

24.11. bis 2.12.2012

Ausstellung im Mühlenturm Ralph Toschka: „MaloGrafie 7“

Vom 24.-11.- 2.12 präsentiert Ralph Toschka wieder seine „MaloGrafie“ im Mühlenturm. Moderne Malerei in Öl und Acryl, untermalt mit elektronischer Musik, die in Wechselwirkung mit den Bildern komponiert wurde.

Als CoAusstellung gibt es für die Freunde des gepflegten Spuks, Fotos vom Mühlenturmgeist Carlos de la Casamatas zu sehen, fotografiert von Marion Dietrich-Brock und Elmar van Treeck - und - vielleicht schaut Casí persönlich auch vorbei. (auf Temperaturschwankungen achten)

Die Öffnungszeiten: Samstags und sonntags von 11 bis 17 Uhr - und nach Vereinbarung. Der Eintritt ist frei.

Ehranamtliches Engagement:

Platz zum Feiern in Kapellen

Den Nachweis von stark ausgeprägtem Zusammenhalt der Vereine und der Bereitschaft, sich für Projekte gemeinsam einzusetzen, erbrachten die Mitglieder der Kapellener Vereinsgemeinschaft. Vor dem Kapellener Sportplatz ist eine gepflasterte Fläche entstanden.

Bürgermeister Ulrich Janssen freute sich vor allem darüber, dass fast 900 Quadratmeter Pflaster aus der Hartstraße einer sinnvollen Verwendung zugeführt werden konnten. Auch Steine aus der Walbecker Dorfmitte wurden eingebaut.

Koordinator Andreas Albers kennt die genauen Zahlen: „Wir haben eine Gesamtfläche von 1064,5 Quadratmeter bearbeitet. Allein von der Hartstraße stammen 23.424 Steine im Dickformat. Die haben ein Gewicht von fast 217 Tonnen, die die Leute von Hand verlegt haben.“ Norbert Kröll, Vorsitzender der Kapellener Vereinsgemeinschaft: „Hier waren insgesamt 232 Leute im Alter von 3 bis 70 Jahren im Einsatz. Allen Helferinnen und Helfern und allen Sponsoren danke ich von Herzen.“ Trotz ehrenamtlichem Einsatz und professioneller Hilfe - ganz ohne Geld ging es nicht. Knapp 5000 Euro investierten die Kapellener Vereine in das neue Schmuckstück. Gut angelegtes Geld: An dem idyllisch zwischen Fleuth und Vorsumer Weg gelegenen Platz werden noch viele Menschen ihre Freude haben. ■

In Kapellen meisterten mehrere Generationen die Pflasterarbeit.

Partnerschaft mit dem VC Eintracht Geldern

Kita Am Rodenbusch wird zum Bewegungskindergarten

Spaß an der Bewegung demonstrierten Kinder und Erzieherinnen der Kindertagesstätte Am Rodenbusch ihren Gästen bei der Anerkennung ihrer Kita als Bewegungskindergarten.

„Der Kindergarten am Rodenbusch bewegt etwas“, rief Melanie Leßmann den zahlreich erschienenen Gästen auf dem Spielplatz der Veerter Kindertagesstätte zu. Was die Leiterin des städtischen Kindergartens kurz und prägnant beschrieb, darf dieser nun auch offiziell auf seinen Briefkopf schreiben: Mit der Übergabe einer Urkunde durch den Vorsitzenden des Kreissportbundes, Lutz Stermann, an Bürgermeister Ulrich Janssen und an Melanie Leßmann wurde der Kindergarten am Rodenbusch zum „Anerkannten Bewegungskindergarten des Landessportbundes Nordrhein-Westfalen“.

Möglich wurde dies durch die erfolgreiche Zusammenarbeit und Vernetzung des Kindergartens mit dem VC Eintracht Geldern, dem Stermann gleichzeitig die Anerkennung als „Kinderfreundlicher Sportverein“ verlieh. ■

Therapiehündin „Tilda“ besucht Haus Boeckelt

Die Labradordame „Tilda“ besucht die Bewohner von Haus Boeckelt. Die Seniorinnen und Senioren haben sich „tierisch“ über den überaus lieben Besuch gefreut. Andrea Braune, Sozialarbeiterin und Fachfrau für tiergestützte Pädagogik besucht nunmehr regelmäßig die Bewohner der Senioreneinrichtung auf der Lessingstraße 6 - 8 in Geldern. „Einen Tag vor dem Besuch von „Tilda“ haben wir unsere Bewohner mit einem kleinen Film über Hunde auf den Besuch vorbereitet. Wir laden maximal 5 - 6 Bewohner in einen separaten Raum ein, damit die Atmosphäre mit der Hündin einen privaten Charakter hat. Die Therapiehunde - heute besuchte uns Labradorhündin „Emma“ - fördern unter anderem die Konzentration, die Geduld, die Reaktion sowie die Handlungsplanung und steigern das Selbstwertgefühl und Verantwortungsbewusstsein unserer Bewohner.“ erläutert Judith Meyer, Leiterin des Sozialen Dienstes.

Die Bewohner haben sich blendend mit Tilda verstanden und können ein Wiedersehen kaum abwarten.

Von Frau Meyers Idee begeistert: Ute und Rainer Wilmsen Einrichtungs- und Geschäftsleitung

Haus Boeckelt
Pflege- und Wohngemeinschaften für Senioren

Kontakt:
Bürozeiten: Mo. bis Fr. von 8.00 - 16.00 Uhr
Lessingstraße 6 - 8 · 47608 Geldern
Tel.: 0 28 31 / 43 41
Telefax: 0 28 31 / 8 91 15
Internet: www.hausboeckelt.de
e-mail: haus-boeckelt@t-online.de

Volksbank lädt zum KulturHerbst 2012 ein

KULTUR-HERBST PROGRAMM 2012

Auch in diesem Jahr lädt die Volksbank an der Niers ihre Mitglieder und Kunden zu einem abwechslungsreichen kulturellen Programm ein. Wie jedes Jahr gilt: Schnell sein lohnt sich, Karten gibt es nur solange der Vorrat reicht (www.vb-niers.de).

21. Oktober um 18.00 Uhr

Stefan Verhasselt - Kabarett

Gasthaus Stoffelen , Kessel

Karten gibt es in der Volksbank in Kessel und bei der KulTOURbühne Goch.

28. Oktober um 20.00 Uhr

„Echoes of Swing“

Bürgerhaus „Altes Kloster“ in Wachtendonk

Karten gibt es in der Volksbank und beim Kulturkreis Wachtendonk.

2. November um 20.00 Uhr

LaLeLu „Pech im Unglück“ A-cappella-Gesang

Bürgerhaus in Uedem

Karten bei der Volksbank und, der Kulturkiste Uedem

9. November um 19.00 Uhr

Kammermusikabend

Refektorium in Geldern

Karten bei der Volksbank in Geldern, beim Culturkreis Gelderland

16. November ab 19.00 Uhr

„Black Mesa und Freunde“

Melange aus subtilem Folk, Jazzstrukturen, Filmmusikalischem und Improvisationen .

Haus Lawaczeck in Nieukerk

Platzreservierung bei der Volksbank in Nieukerk unter Tel. 02833 970-2 erforderlich.

23. November um 19.00 Uhr

Dieter Falk & Sons

Klassische Musik in einer Mischung aus Pop, Rock, Klassik und Jazz

Forum Gymnasium in Straelen

Tickets gibt es in der Volksbank in Straelen, beim Kulturkreis Straelen.

25. November um 18.00 Uhr

Mark'n'Simon - Musikparodien

Hotel Auler (Tophofen), Pfalzdorf

Tickets in der Volksbank in Pfalzdorf oder bei der KulTOURbühne Goch.

Alle Karten auch unter: www.vb-niers.de

INDUSTRIETHERMOGRAPHIE

CÜRVERS

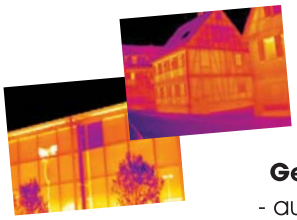

Rohrbruchortung

Isolationsüberprüfung

Lokalisierung von Elektroübergangswiderständen

Gebäudethermographie

- auch für den Energiepass

Cürvers Industriethermographie GmbH & Co. KG · Maasstr. 5

47608 Geldern-Walbeck · Tel. 0 28 31 / 98 06 50 · Fax: 0 28 31 / 8 85 78

www.cuervers.com · info@cuervers.com

VELMANS BLUMEN

Blumenschmuck

zu jedem Anlass

Am Friedhof 6

Haupteingang

47608 Geldern

Tel. 0 28 31 / 45 30

Fax 0 28 31 / 45 78

Schaufenster Geldern Preisverleihung mit

Wenn am Freitag, 26. Oktober, um 20 Uhr im BürgerForum der Stadt Geldern die Trophäen „Schaufenster Geldern“ an die beliebtesten Blumengeschäfte und die nettesten Floristinnen und Floristen verliehen werden, dann hat das schon was von einer Gala. Einerseits ist es das Ambiente, das von den Gästen immer wieder gelobt wird, andererseits begrüßt Bürgermeister Ulrich Janssen aber auch prominente Gäste.

Mit der niederländischen Rosenkönigin Joya Hanegraaf und der Lüllinger Heideprinzessin Katja Stammen haben gleich zwei charmante Repräsentantinnen aus dem Königreich der Blumen ihr Kommen zugesagt und werden die Preise an die ausgezeichneten Gelderner Floristen überreichen.

Zudem wird Joya Hanegraaf ihren aktuellen Hit „Eternity“ präsentieren, mit dem sie nicht nur bei den Veranstaltungen in Lottum das Publikum begeisterte.

Als Referenz für den Abend konnte Rolf Dammasch gewonnen werden, der durch die VOX Doku Soap „Ab ins Beet“ bekannt wurde. Der in Goch wohnende Dammasch hat einen wunderschönen „offenen Garten“ und ist beschäftigt bei Florantas auf der Baersdonk in Geldern.

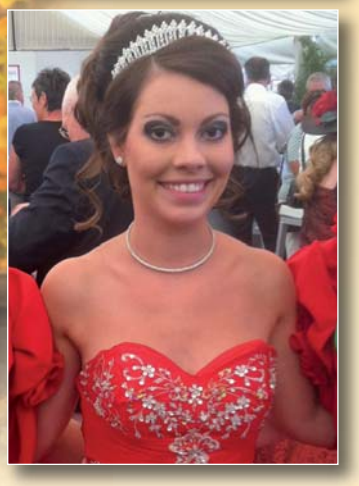

blumiger Prominenz

Außerdem wird die Sängerin Klaudija Paunovic mit Liedern und Chansons zum Gelingen der Gala und des anschließenden Empfangs beitragen.

Aber erst einmal haben die Kunden das Wort. Wo kaufen Sie ihren Blumenstrauß? So lautet die erste Frage, die es zu beantworten gilt. 18 mögliche Blumengeschäfte und Direktvermarkter stehen zur Auswahl und auch eigene Vorschläge können noch eingebracht werden. Die zweite Frage lautet: Wer ist Ihre Lieblingsfloristin oder Ihr Lieblingsflorist?

Abstimmen kann man über Stimmkarten, die es im BürgerBüro der Stadt Geldern gibt, bei Befragungen durch Auszubildende in Geldern und den Ortschaften sowie über das Internet, nämlich auf der Homepage der Stadt Geldern, www.geldern.de

Als Leser von „WIR inGELDERN" hat man es noch einfacher. Eingehängte Stimmkarten ausfüllen, ausreißen und an die Stadt Geldern zurückschicken.

Die Bemühungen werden passend zum Thema mit Blumensträußen belohnt. So erhalten 18 Teilnehmer der Abstimmung jeweils einen wunderschönen Blumenstrauß aus einem der teilnehmenden Betriebe.

Wenn Sie Lust bekommen haben, bei der Veranstaltung am 26. Oktober dabei zu sein, dann bestellen Sie einfach ihre kostenlosen Eintrittskarten bei Kerstin Keens vom Stadtmarketing Geldern unter Telefon 02831 398-117.

Wir freuen uns auf Sie! ■

Teilnahmekarten hier abtrennen

Teilnahmekarten hier abtrennen!

SCHAUFENSTER GELDERN 2012

Mein liebster Blumenladen

Schaufenster Geldern 2012

1. Wo kaufen Sie ihren Blumenstrauß?

- ☐ Blatt & Blüte . . . . . .Gesundheitszentrum
- ☐ Blumen Brings . . . . . .Geldern
- ☐ Blumen Pauels . . . . . .Veert
- ☐ Blumen Risse . . . . . .Geldern
- ☐ Blumenboutique Peeters . .Walbeck
- ☐ Blumentraum Mertins . . . .Veert
- ☐ Hartefelder Schmetterlingsblume . . . .Hartefeld
- ☐ Hasselmann Blumen . . . . .Pont
- ☐ Franz Heyer . . . . . .Hartefeld
- ☐ Holländisches Blumen-Center . . . . . .Veert
- ☐ Maria Junkermann . . . . . .Wochenmarkt
- ☐ Lisa Kastner . . . . . .Wochenmarkt
- ☐ Bernd Kempkens . . . . . .Geldern
- ☐ Hans-Josef Kempkens . . . .Wochenmarkt
- ☐ Kraut & Rosen . . . . . .Kapellen
- ☐ Anke Lubberich . . . . . .Walbeck
- ☐ Marinas Blumenstube . . .Walbeck
- ☐ Velmans Blumen . . . . . .Geldern

☐ mein Vorschlag: _____

2. Wer ist Ihr/e Lieblingsflorist/in?

☐ mein Vorschlag: _____

Bewerten Sie jetzt bis zum 21. Oktober 2012 Gelderns Blumengeschäfte !

Gewinnen Sie einen von 18 Blumensträußen. Die Gewinner werden benachrichtigt.

Die links aufgeführten Geschäfte wurden für den Preis nominiert. Sie können aber auch einen eigenen Vorschlag hinzufügen.

Die ausgefüllte Teilnahmekarte können Sie im Bürgerbüro der Stadt Geldern abgeben oder einfach ohne Briefmarke per Post absenden.

Abstimmung im Internet unter www. geldern.de.

SCHAUFENSTER GELDERN 2012

Mein liebster Blumenladen

Schaufenster Geldern 2012

1. Wo kaufen Sie ihren Blumenstrauß?

- ☐ Blatt & Blüte . . . . . .Gesundheitszentrum
- ☐ Blumen Brings . . . . . .Geldern
- ☐ Blumen Pauels . . . . . .Veert
- ☐ Blumen Risse . . . . . .Geldern
- ☐ Blumenboutique Peeters . .Walbeck
- ☐ Blumentraum Mertins . . . .Veert
- ☐ Hartefelder Schmetterlingsblume . . . .Hartefeld
- ☐ Hasselmann Blumen . . . . .Pont
- ☐ Franz Heyer . . . . . .Hartefeld
- ☐ Holländisches Blumen-Center . . . . . .Veert
- ☐ Maria Junkermann . . . . . .Wochenmarkt
- ☐ Lisa Kastner . . . . . .Wochenmarkt
- ☐ Bernd Kempkens . . . . . .Geldern
- ☐ Hans-Josef Kempkens . . . .Wochenmarkt
- ☐ Kraut & Rosen . . . . . .Kapellen
- ☐ Anke Lubberich . . . . . .Walbeck
- ☐ Marinas Blumenstube . . .Walbeck
- ☐ Velmans Blumen . . . . . .Geldern

☐ mein Vorschlag: _____

2. Wer ist Ihr/e Lieblingsflorist/in?

☐ mein Vorschlag: _____

Bewerten Sie jetzt bis zum 21. Oktober 2012 Gelderns Blumengeschäfte !

Gewinnen Sie einen von 18 Blumensträußen. Die Gewinner werden benachrichtigt.

Die links aufgeführten Geschäfte wurden für den Preis nominiert. Sie können aber auch einen eigenen Vorschlag hinzufügen.

Die ausgefüllte Teilnahmekarte können Sie im Bürgerbüro der Stadt Geldern abgeben oder einfach ohne Briefmarke per Post absenden.

Abstimmung im Internet unter www. geldern.de.

Name:

Straße:

Ort:

Telefon:

Erleben Sie die Preisverleihung live!

Am 26. Oktober werden die Preise im Gelderner BürgerForum verliehen. Um 20:00 Uhr geht es los mit einem Rahmenprogramm und einer Präsentation. Ihre Eintrittskarten bestellen Sie einfach telefonisch beim Stadtmarketing und Kulturbüro der Stadt Geldern, Kerstin Keens Telefon 0 28 31 / 398 117. Der Eintritt ist frei!

Schaufenster Geldern 2012

Gebühr bezahlt Empfänger

Antwort
Stadt Geldern
Stadtmarketing und Kulturbüro
Issumer Tor 36
47608 Geldern

Name:

Straße:

Ort:

Telefon:

Erleben Sie die Preisverleihung live!

Am 26. Oktober werden die Preise im Gelderner BürgerForum verliehen. Um 20:00 Uhr geht es los mit einem Rahmenprogramm und einer Präsentation. Ihre Eintrittskarten bestellen Sie einfach telefonisch beim Stadtmarketing und Kulturbüro der Stadt Geldern, Kerstin Keens Telefon 0 28 31 / 398 117. Der Eintritt ist frei!

Schaufenster Geldern 2012

Gebühr bezahlt Empfänger

Antwort
Stadt Geldern
Stadtmarketing und Kulturbüro
Issumer Tor 36
47608 Geldern

In Kapellen ist nichts unmöglich

Liebe Leserinnen, Liebe Leser,

als wir vor beinahe vier Jahren im Rahmen der Kapellener Vereinsgemeinschaft begannen, ein Projekt für die Verbesserung der Internetversorgung zu starten, fühlte ich mich mal wieder an einen Satz John F. Kennedys erinnert: „Wir tun all das nicht weil es einfach ist, sondern weil es schwierig ist." Ein Zitat aus seiner Ankündigung aus dem Jahr 1961, noch im selben Jahrzehnt zum Mond fliegen zu wollen...

Aber irgendwie passt es im Kleinen auch auf unseren Ort, durch positives Denken zunächst groß erscheinende Herausforderungen anzunehmen.

Ob es sich um den im ersten Schritt übernommenen Betrieb oder auch den Ankauf und die Modernisierung des Bürgersaales, um die Pflasterung des großen Festplatzes am Vorsumer Weg, der Errichtung einer Skateranlage oder jetzt die Wegbereitung für ein Großprojekt im höheren sechsstelligen Bereich handelt: Wir können mit Eigeninitiative und positivem Denken viel erreichen.

So durften wir nun endlich am 4. September in unserem Bürgersaal zusammen mit der Regierungspräsidentin Anne Lütkes, den Bürgermeistern aus Sonsbeck und Geldern, Leo Giesbers und Ulrich Janssen, Ute Stehlmann von der Gelderner Wirtschaftsförderung und vielen Bürgerinnen und Bürgern, die zum Erfolg beigetragen haben, die Inbetriebnahme des neuen 50 Megabit schnellen Netzes feiern.

Es war in der Tat auch in diesem Projekt nicht einfach, sondern schwierig. Wir sind auch nicht auf dem Mond gelandet sondern „nur" schnell im Internet, dafür aber in der halben Zeit. Es ist schön, in Kapellen zu leben!

Allen Unterstützern vielen herzlichen Dank.

Ihr Herbert Verfürth

Einzelberatung | individuell | persönlich | schnell

Professionelles Bewerbungs- und BusinessCoaching

Entdecken Sie Ihre Chancen ...

Termine auch abends oder samstags

top3 consult
thema | organisation | produkt

Ursula Jockweg-Kemkes
Zertifizierter Business-Coach BZTB

Tel. 0 28 31 / 13 41 41 www.top3-consult.de

Elefantenpups-Malwettbewerb:

Caroline Schulte prägte das Konzertplakat

„Bunt, fröhlich, phantasievoll, beeindruckend, treffend....“, die Mitglieder der Jury zeigten sich beeindruckt von dem Gemälde, das Caroline Schulte aus Sonsbeck beim Malwettbewerb für das Plakat zum Elefantenpups-Konzert eingereicht hatte. Unter 79 jungen Künstlerinnen und Künstlern setzte sie sich durch und durfte völlig zu Recht im Anton-Roeffs-Saal der Sparkasse Krefeld in Geldern die Glückwünsche der Elefantenpups-Autorin Heidi Leenen sowie von André Lankes, Peter Busch, Heinz-Josef Freitag und Rainer Niersmann (hinten von links) entgegen nehmen.

Blues im Muddy Waters Saal

Samstag, 17. November 2012

Der Culturkreis Gelderland eV und die Volksbank an der Niers eG präsentieren: Henrik Freischlader Band.

Mit straighten Rocknummern von groovendem Funk über swingenden Chicago Shuffle bis hin zu authentischem Slowblues schafft es Henrik Freischlader, einen elektrisierenden Bogen zu spannen.

Live zu erleben ist Freischlader am 17. November im Muddy Waters Saal der Gaststätte „Zur Niersbrücke“, Harttor 27.

Karten gibt's bei Bücher Keuck, oder online im Vorverkauf für 22 € incl. Gebühr und an der Abendkasse für 25 €.

Vom 8. bis zum 18. November

Fackelschein und Pöfferkes bei den St. Martinszügen

Kalt, aber noch angenehm in kuscheliger Winterkluft. Auf jeden Fall trocken sollte es sein. Pechfackeln der Feuerwehrleute geleiten den Weg. Selbst gebastelte Laternen erleuchten die Szenerie. Kinder singen. Vielleicht später ein wärmender Kakao für die Kinder und ein Glühwein oder ein Tee für die Erwachsenen. So oder zumindest ähnlich wünscht man sich die Abende, in der in beinahe allen Gelderner Ortschaften die Geschichte des heiligen Martin wieder lebendig und vielfach auch nachgespielt wird. Auch damals soll es eine sehr kalte Nacht gewesen sein, in der - der Überlieferung nach - der römische Soldat Martin die Begegnung mit dem frierenden Bettler hatte, die ihn berühmt werden ließ und in der er seinen Mantel mit dem armen Mann am Wegesrand teilte.

Auch in diesem Jahr haben wieder fleißige Sammler und Organisatoren der Martinskomitees in den Gelderner Ortschaften dafür gesorgt, dass sich die Kinder in den St. Martinszügen auf den Weg machen, nicht selten stimmungsvoll beleuchtet vom flackernden Schein des Martinsfeuers.

WIR inGELDERN wünscht allen Kindern und Senioren prall gefüllte Martinstüten sowie allen Besuchern der Züge frohe und besinnliche Stunden, vielleicht auch bei frisch gebackenen Pöfferkes in Ihrer Ortschaft.

Die Termine der St. Martinszüge im Gelderland orientieren sich am Gelderner Zug, der sich traditionell am Tag des heiligen Martin, also am 11. November, auf den Weg macht. Eine organisatorische Notwendigkeit, denn die Gelderner Spielmannszüge und Musikvereine sind bemüht, möglichst viele Termine musikalisch zu unterstützen. ■

Nach einem Bestseller von Daniel Glattauer

Theater mit Charme bei „Gut gegen Nordwind“

Am Montag, 5. November, hebt sich der Vorhang der Aula im Lise-Meitner-Gymnasium für die moderne Liebesgeschichte „Gut gegen Nordwind“ nach einem Bestseller von Daniel Glattauer.

Einfühlsam gespielt, weckt die gemeinsame Geschichte von Emmi und Leo Sehnsüchte, die ihren Ursprung einer fehlgeleiteten E-Mail verdanken. Ein einziger falscher Buchstabe lässt Emmis Mail irrtümlich bei Leo landen - und so erlebt der Zuschauer, wie sich die Homepage-Expertin und der beziehungsgeschädigte Kommunikationswissenschaftler näherkommen. Das Stück des Gelderner Kulturrings wird in der Aula in Starbesetzung vom Münchener Tournee-Theater präsentiert. Ann-Cathrin Sudhoff und Ralf Bauer sind in den Rollen von Emmi und Leo zu sehen.

Karten zu diesem Theatervergnügen gibt es im Preisrahmen von 9 bis 12,50 Euro im Kulturbüro der Gelderner Stadtverwaltung, Telefon 0 28 31 / 398-115 und bei Bücher Keuck in der Issumer Straße. Ermäßigungen sind möglich. ■

Spielt an der Seite von Ralf Bauer die Hauptrolle der Internet-Romanze in Geldern: Ann-Cathrin Sudhoff (Foto: Münchener-Tournee-Theater).

Kindertheater am 28. Oktober in Geldern:

Überraschung für Victorius

Eine turbulente Komödie nicht nur für Kinder ab vier Jahren, bringt das Kindertheater „Die Stromer“ aus Darmstadt am Sonntag, 28. Oktober, auf die Bühne der Aula im Lise-Meitner-Gymnasium. Ab 15 Uhr erzählen und spielen Birgit Nonn und Thomas Best das Abenteuer „Überraschung für Victorius“ in dem Victorius einen Tag erlebt, wie er ihn schon lange nicht mehr erlebt hat.

„Überraschung für Victorius“ ist eine Komödie für Kinder von 4-10 Jahren und ihre Eltern, die unter der Regie von Walter Menzlaw mit Liebe und Witz die einfache Geschichte einer Freundschaft erzählt. Nicht wortreiche Dialoge und komplizierte Handlungen bestimmen die Szene, sondern Bewegung, Musik und clowneskes Spiel.

Karten gibt es zum Einheitspreis von je 4 Euro im Kulturbüro der Gelderner Stadtverwaltung und an der Tageskasse. Weitere Infos im Gelderner Kulturbüro unter Telefon 02831 / 398-115. ■

Eigentlich können Lizzy und Victorius auf die Reise gehen, aber zunächst müssen sie ein spannendes Abenteuer bestehen.

Grimms Märchen mit dem Niederrheintheater:

Der Fischer und seine Frau

Mit dem Märchen „Der Fischer und seine Frau“ nach den Gebrüdern Grimm bringt das Niederrheintheater aus Brüggen am Sonntag, 18. November, ab 15 Uhr, eine Geschichte über die menschliche Gier und Maßlosigkeit auf die Bühne der Aula im Lise-Meitner-Gymnasium. Das Stück für kleine und große Menschen ab drei Jahren scheint auch in der heutigen Zeit aktuell. Entgegen dem historischen Vorbild geben Verena Bill und Michael Koenen dem Stück mit spielerischer Leichtigkeit ein glückliches Ende.

Karten sind zum Einheitspreis von je 4 Euro im Kulturbüro der Gelderner Stadtverwaltung und an der Tageskasse zu haben. Weitere Infos im Gelderner Kulturbüro unter Telefon 02831 / 398-115. ■

Beziehen das junge Publikum in der Lise-Meitner-Aula in ihre Theaterkunst ein: Verena Bill und Michael Koenen vom Niederrheintheater aus Brüggen.

Vergnügliches Heimatheater in Hartefeld:

„Dummheit schützt vor Liebe nicht“

Laientheater mit Spaßgarantie und garantiertem Lachmuskeltraining bietet die Theatergruppe der Hartefelder St. Antonius-Schützenbruderschaft an. Sie lädt zu vier Abenden in den Saalbau der „Dorfschmiede“ an der Hartefelder Dorrstraße ein, und zwar an den Wochenenden am 17. und 18. November sowie am 24. und 25. November.

Gleich beim ersten Termin ergänzt „Dorfschmiede“-Wirt Dragan Bozovic den unterhaltsamen Abend um einen kulinarischen Genuss. Ein traumhaftes Menü zum fröhlichen Theaterabend garantiert am 17. November besonders gute Unterhaltung. Karten zu diesem Verwöhnabend sind ab sofort in der „Dorfschmiede“ erhältlich.

Die Karten für die übrigen Aufführungen werden am Sonntag, 14. Oktober ab 10 Uhr, verkauft und zwar ebenfalls in der „Dorfschmiede“.

In Szene setzt die Theatergruppe in diesem Jahr den Dreiakter „Dummheit schützt vor Liebe nicht“ von Siegfried Burger.

Einen deftigen Schwank bringt das Ensemble der Hartefelder St. Antonius-Schützenbruderschaft auf die Bühne der „Dorfschmiede“.

Reinigung von Solaranlagen
Sauberkeit, die Geld verdient!

Wir beraten Sie gerne und unverbindlich bei einem Besichtigungstermin vor Ort.Sprechen sie uns an in allen Fragen zur professionellen Reinigung rund um's Haus

Weiter Leistungen unseres zertifizierten Fachbetriebs:
Unterhaltsreinigung · Glas- und Rahmenreinigung · Teppich- und Polsterreinigung
Bauabschlussreinigung · Industrie- und Maschinenreinigung · Reinigung von Natur- und Kunststeinböden

Ihre Vorteile:
- optimale Energieausbeute
- Erhöhung der Lebensdauer
- Kosten sind steuerlich absetzbar
- Flecken- und streifenfreie Trocknung
- Reinigung ohne Chemie
- und viele mehr ...

aktiv plus
Kompetente Lösungen machen den Unterschied

aktivplus Dienstleistungs GmbH
Zeppelinstraße 18 · 47608 Geldern
Tel.: 02831- 9736909 · Fax: 9736910
info@aktiv-plus.eu · www.aktiv-plus.eu

Kundenwünsche sind gefragt:

Neues Konzept soll Mobilität der Gelderner verbessern

„Wenn es den Tante-Emma-Laden im Dorf nicht mehr gibt, muss man sich Gedanken darüber machen, wie die Menschen auch ohne eigenes Auto problemlos in die Stadt kommen können. Zweifellos wird Mobilität in der heutigen Zeit mehr und mehr zum Standortfaktor", so Rolf-Hoppe, Geschäftsführer der Planungsgesellschaft Verkehr in Köln.

Sammelten auf dem Gelderner Wochenmarkt Meinungen und Vorschläge zum Mobilitätskonzept für Geldern: Die Vertreter der Planungsgesellschaft Verkehr in Köln, des Gelderner Verkehrsbetriebs und des Seniorenbeirates.

Im Auftrag der Stadt Geldern, entwickelt sein Unternehmen ein neues Mobilitätskonzept für die Stadt Geldern. Wichtig dabei sei, und da sind sich Rolf Hoppe, Gelderns Bürgermeister Ulrich Janssen und auch der Betriebsleiter des Gelderner Verkehrsbetriebs, Heinz-Theo Angenvoort, einig: Verbesserungen und Veränderungen im öffentlichen Nahverkehr sollen den Kunden nicht übergestülpt werden. Vielmehr sind die Wünsche und Verbesserungsvorschläge der Kunden gefragt. So freut man sich bei der Planungsgesellschaft Verkehr in Köln auf möglichst viele Anregungen aus Geldern. Am einfachsten per Telefon unter der Rufnummer 02 21 / 9 62 54 30.

Verbessern - das ist der Leitgedanke des neuen Mobilitätskonzeptes. Bezogen auf den öffentlichen Nahverkehr heißt das: Das Angebot ist - vor allem Dank der halbstündigen Anbindung Gelderns per „Niersexpress" an Krefeld und Düsseldorf oder auch an die Kreisstadt Kleve - schon sehr gut. „Allerdings haben wir im Busverkehr nur den Stundentakt. Außerdem brauchen wir Angebote, die für ältere Menschen - und nicht nur für die - interessant sind", so Rolf Hoppe.

Dabei denkt der Planer zum Beispiel an Kleinbusse, die in einem verlässlichen Takt Ziele in der Innenstadt ansteuern, darunter auch den Gelderner Bahnhof. Von dort aus gebe es dann die Verknüpfung mit anderen Linien oder auch mit der Schiene. Auch bestimmte Ziele, die fraglos von vielen Fahrgästen gewünscht werden, sollen eingeplant werden, wie zum Beispiel das Gelderner Gesundheitszentrum und das St.-Clemens-Hospital. Neue Haltestellen sind ebenfalls ein Thema. Dabei sei es durchaus gewollt, so Rolf Hoppe, eine Haltestelle zunächst nur provisorisch einzurichten, um im Betrieb zu testen, ob der Platz wirklich der beste sei.

Mit dem Zwischenstand der Planung ist Heinz-Theo Angenvoort zufrieden. Er betont jedoch: „Das, was jetzt auf dem Tisch liegt, dient als Grundlage für das neue Mobilitätskonzept. Jetzt freuen wir uns auf die Anregungen der Bürgerinnen und Bürger und danach wird das Konzept weiter entwickelt."

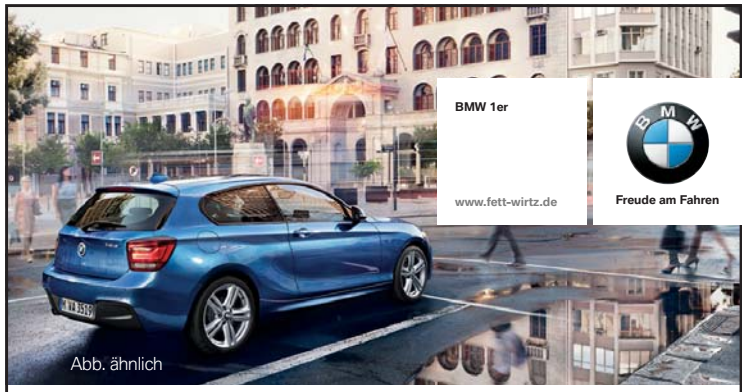

PREMIUM ZUM EINSTIEGSPREIS.

Der neue BMW 114i, 3-Türer
75kW/102PS, TwinPower Turbo Technologie, Farbe uni, Auto Start Stop, Fahrerlebnisschalter inkl. ECO PRO, ZV, Klima, FH el., R-CD, AUX-IN u.v.m. Verbrauch EU in l/100km: innerorts 7,1 / außerorts 4,6 / komb. 5,5 / CO_2-Emission komb.129 g/km / Effizienzklasse C.
Unverbindliche Preisempfehlung des Herstellers
inkl. Fracht u. Zulassung: 22.749,– EUR

Jetzt ab: 18.888,– EUR

FETT&WIRTZ AUTOMOBILE
www.fett-wirtz.de

Fett & Wirtz Automobile GmbH & Co. KG
Neu! **Geldern,** Martinistr. 52b, Tel. 0 28 31 / 91 01 - 2 00
Kleve, Siemensstr. 19, Tel. 0 28 21 / 7 11 85 - 0
Moers, Dr.-Berns-Str. 34, Tel. 0 28 41 / 20 72 - 0
Wesel, Emmericher Str. 5 - 7, Tel. 02 81 / 9 62 60 - 0

Rädertage bei Fett & Wirtz Automobile - Reifenwechsel vor dem Winter

Die dunkle Jahreszeit beginnt und damit auch die Notwendigkeit, Reifen rechtzeitig zu wechseln. Wie heißt es so schön „Die Winterreifen sollten von O (Oktober) bis O (Ostern) genutzt werden." Deshalb bietet Fett & Wirtz Automobile seinen Kunden auch in diesem Jahr wieder einen besonderen Service: die Räderwechsel-Samstage mit Frühstücksbuffet. Diese finden am 20. und 27. Oktober jeweils ab 8.00 Uhr am neuen Standort in Geldern, Martinistraße 52b statt. Während die Räder getauscht werden, wird die Wartezeit mit einem Frühstücksbuffet verkürzt. Die Kunden werden gebeten, ihren persönlichen Frühstücks-Boxenstopp vorab zu vereinbaren.

Jakob Janßen folgt Rainer Buddensiek als Repräsentant der Sparkasse in Geldern

Rainer Buddensiek, 45, verlässt die Sparkasse Krefeld zum 30. September 2012. Seine Nachfolge als offizieller Repräsentant der Sparkasse in Geldern und Umgebung tritt Jakob Janßen an, der als Vertriebsdirektor für Geldern und Kempen bisher schon repräsentative Aufgaben und Termine wahrgenommen hat.

Der Vorstand der Sparkasse dankt Rainer Buddensiek für seine langjährige Tätigkeit in verantwortlicher Funktion.

@ngeklickt

Starke Partner für ein starkes Geldern

Peter Dicks
Teppich | Parkett | Linoleum | Estrich | Holztreppen
50 Jahre Kompetenz & Qualität für Bodenbeläge
www.fussbodentechnik-dicks.de
Schulstraße 47, 47608 Geldern-Veert

ALL 4 EVENT
www.all-4-event.de

Wein & Tabakhaus
Inh. Bruno Hüskes
Harttor 29/31 · 47608 Geldern
www.wein-und-tabakhaus.de

kempkens&fronz
Medien und Großformatdrucke
www.kempkens-fronz.de
Zeppelinstraße 12 · 47608 Geldern

SOMMER
augenoptik hörgeräte
www.sommer-geldern.de
Bahnhofstr. 2a · 47608 Geldern

Sparkasse Krefeld
www.sparkasse-krefeld.de
Markt 12- 15 · 47608 Geldern

Volksbank an der Niers
www.vb-niers.de

FAKT100
Wir erledigen Haushaltsauflösungen
Preiswert + Seriös
47608 Geldern · Tel. 02831 13 40 820
www.fakt100.homepage.t-online.de

SPIELWAREN Laumann
www.spielwaren-laumann.de
Nordwall 65, 47608 Geldern, Tel. 02831-98 82 20

Restaurant Lindenstuben
www.restaurant-lindenstuben.de
Stauffenbergstraße 37 · 47608 Geldern

Gassi

Diese Apotheken helfen Ihnen am Wochenende

Für die Daten bedanken wir uns bei „cuypers apotheken“ www.cuypers-apotheken.de

Oktober 2012

Mittwoch, 3. Oktober
Stern-Apotheke, Kevelaer
Markt-Apotheke, Straelen

Samstag, 6. Oktober
Barbara-Apotheke, Geldern
Mühlen-Apotheke, Rheurdt

Sonntag, 7. Oktober
Hubertus-Apotheke, Kevelaer
Adler-Apotheke, Straelen

Samstag, 13. Oktober
Regenbogen-Apotheke, Kevelaer
Linden-Apotheke, Walbeck

Sonntag, 14. Oktober
Südwall-Apotheke, Geldern
Hubertus-Apotheke, Sevelen

Samstag, 20. Oktober
Drachen-Apotheke, Geldern
Dorf-Apotheke, Kapellen

Sonntag, 21. Oktober
Marien-Apotheke, Kevelaer
Dorf-Apotheke, Walbeck

Samstag, 27. Oktober
Stern-Apotheke, Kevelaer
Markt-Apotheke, Straelen

Sonntag, 28. Oktober
Gelderland-Apotheke, Geldern
Urbanus-Apotheke, Winnekendonk

November 2012

Samstag, 3. November
Galenus-Apotheke, Geldern
Löwen-Apotheke, Issum

Sonntag, 4. November
Rathaus-Apotheke, Kevelaer
Löwen-Apotheke, Straelen

Samstag, 10. November
Engel-Apotheke, Kevelaer
Martinus-Apotheke, Veert

Sonntag, 11. November
Barbara-Apotheke, Geldern
Mühlen-Apotheke, Rheurdt

Samstag, 17. November
Kapuziner-Apotheke, Geldern
Marien-Apotheke, Nieukerk

Sonntag, 18. November
Regenbogen-Apotheke, Kevelaer
Linden-Apotheke, Walbeck

Samstag, 24. November
Hubertus-Apotheke, Kevelaer
Adler-Apotheke, Straelen

Sonntag, 25. November
Drachen-Apotheke, Geldern
Dorf-Apotheke, Kapellen

Notdienstrufnummern:

Ärztlicher Notdienst 0180-50 44 100
Zahnarzt Notdienst 0180-59 86 700

WIR inGELDERN
alle zwei Monate kostenlos

Der Wochenmarkt... ...immer eine Idee frischer

Jeden Dienstag und Freitag wird das Angebot in der Gelderner Innenstadt durch den Wochenmarkt bereichert. Der Gelderner Wochenmarkt ist an den Markttagen von 7 bis 13 Uhr geöffnet.

5.10.2012 - 7 bis 13 Uhr
Erntedank auf dem Wochenmarkt
Marktplatz, Geldern
Ein begrenztes Marktangebot gibt es auch in den Ortschaften:

Hartefeld samstags von 7 bis 13 Uhr,
Kapellen dienstags, freitags und samstags von 7 bis 13 Uhr,
Lüllingen samstags von 8 bis 13 Uhr,
Walbeck donnerstags von 7 bis 14 Uhr.

Veranstaltungen im Oktober

Highlights

21.10.2012 - 10 bis 17 Uhr
Herbst- und Kartoffelmarkt, Pont

Ausstellungen

bis zum 9.11.2012
Kunstausstellung Egbert Mölleken
Caritas-Centrum am Südwall, Geldern

6. bis 14.10.2012
Ausstellung Ria Verheyen „Das Fremde im Vertrauten“
Mühlenturm, Geldern

6. bis 31.10.2012
Ausstellung der Freizeitkünstler Geldern „Nah und Fern“
Foyer der Stadtverwaltung, Geldern

26. bis 28.10.2012 - 11 bis 16 Uhr
Ausstellung Helmut Kottkamp „11 - 12 Zeichnungen“
Mühlenturm, Geldern

Freizeit

7.10.2012 - 10 Uhr
Erzeugerfestival
Gaststätte Lünebörger, Pont

12.10.2012 - 13:30 Uhr
Wanderung mit dem Kneippverein
Ziel: Kastanienburg
Treff: Parkplatz Stadtverwaltung

Drucker •
Druckerpatronen •
Passbilder •
Bewerbungsbilder •
Digital-Foto-Service
sofort zum Mitnehmen •
(auf echtem Fotopapier in matt oder glänzend)
Wir sind umgezogen!
Issumer Straße 45
allkauf FOTO DIGITAL COMPUTER

FUNDUS
Schöne Dinge für jedermann
Harttor 36 · 47608 Geldern
Tel. 02831 13 40 820
www.Geldern-Fundus.de
- Kommoden
- Lampen
- Bilder
- Porzellan
- und vieles mehr
Öffnungszeiten:
Wochentags 13.30 - 18.00 Uhr
Samstag 10.00 - 13.00 Uhr

13.10.2012 - 13:30 Uhr
Wanderung mit dem Kneippverein
Ziel: Venloer Heide
Treff: Parkplatz Stadtverwaltung

12.10.2012
Tagesfahrt: Weintour
Restaurant Lindenstuben, Geldern

20.10.2012 - 19 Uhr
High-Heel-Party
Restaurant Lindenstuben, Geldern

26.10.2012 - 22 Uhr
Rock-Arena mit DJ Wolfgang
Club-Disco Seven, Geldern

27.10.2012 - 20 Uhr
6. Nacht der Feuerwehr
Restaurant Lindenstuben, Geldern

31.10.2012 - 19 Uhr
Halloween-Ü30-Party
Restaurant Lindenstuben, Geldern

Sportliches

6.10.201 um 14.00 Uhr
Heideroute
Start: Drachenbrunnen, Geldern

20. und 21.10.2012 - je 14 Uhr
Absegelregatta der WSG
Heidesee (Welbers), Geldern

Theater / Kultur

21.10.2012 - 18 Uhr
Kabarett: Sabine Domogala „Schwächen umarmen“
Tonhalle der Kreismusikschule

22.10.2012 - 20 Uhr
Theater im Kulturring: Heiße Zeiten - Wechseljahre
Aula im Lise-Meitner-Gymnasium

28.10.2012 - 15 Uhr
„Überraschung für Victorius“
Komödie für Kinder ab 4 Jahren
Aula im Lise-Meitner-Gymnasium

28.10.2012 - 17 Uhr
Verleihung des Bürgerpreises „De Geldersche Wend“und Konzert „KonTraste - Musik aus drei Ortschaften“
Halle Gelderland im SeePark, Geldern

Vorträge / Info

5.10.2012 - 19 Uhr
Informationsabend mit Hausbesichtigung
Geburtshaus Villa Dullstein, Geldern

10.10.2012 - 19 Uhr
Infoabend für werdende Eltern mit Kreißsaalführung
St.-Clemens- Hospital, Geldern

Immer eine Idee frischer

Gelderner Wochenmarkt

Dienstag + Freitag, 7.00 – 13.00 Uhr

16.10.2012 - 19 Uhr
Vortrag: Depression
St.-Clemens- Hospital, Geldern

18.10.2012 - 19 Uhr
Vortrag: Gesunder Schlaf
Bettenhaus Giesberts, Geldern

24.10.2012 - 19 Uhr
Vortrag: Eingeschränkte Nierenfunktion
St.-Clemens-Hospital, Geldern

30.10.2012 - 19.30 Uhr
VHS präsentiert Prof. Dr. Dr. Rita Süssmuth
Vortrag: Integration als Chance für die Demokratie
Bürgerforum am Issumer Tor, Geldern

31.10.2012 - 19 Uhr
Vortrag: Was tun, wenn der Darm zu träge ist?
St.-Clemens-Hospital, Geldern

25.10.2012 - 20 Uhr
Vortrag: „SIDS - Plötzlicher Kindstod“
St.-Clemens-Hospital, Geldern

Verschiedenes

6.10.2012 - 10 Uhr
Backofentag auf dem Dorfplatz
Marktplatz, Lüllingen

7.10.2012 - 10 Uhr
Tag der offenen Tür mit Festgottesdienst
Adelheid-Haus am Issumer Tor

9.10.2012 - 16:30 bis 20 Uhr
Blutspende in Pont
Gaststätte „Lemkes Hof“, Pont

18.10.2012 - 16 bis 19 Uhr
Blutspende in Walbeck
Gasthof „Zur Friedenseiche“, Walbeck

19.10.2012 - 19 Uhr
Tolkien Stammtisch Linker Niederrhein
Haus Dorenkamp, Geldern

Veranstaltungen im November

Highlights

2.11.2012 - 20 Uhr
VarietéGesellschaftsAbend „Vorhang auf zum Show-Café“
Aula im Lise-Meitner-Gymnasium

18.11.2012 - 11:30 bis 18 Uhr
Voradventlicher Markt Walbeck mit Verkaufsoffenem Sonntag

4.11.2012 - 9 bis 16 Uhr
Gelderland Enduro
Motorsport in der LandLebenStadt
Parkplatz Disco E-dry, Geldern

Ausstellungen

1. bis 4.11.2012 - 11 bis 18 Uhr
Fotoausstellung: „Bilder aus dem alten Kapellen“
Bürgersaal Lange Straße, Kapellen

16. bis 18.11.2012
Advents- und Krippenausstellung
Floranta's, Baersdonk

24. bis 25.11.2012 - 13 bis 18 Uhr
Vogelausstellung mit Verlosung und Vogelbörse
Gaststätte „Zur Niersbrücke“, Veert

24.11.2012 bis 2.12.2012
Ausstellung Ralph Toschka: „MaloGrafie“ Mühlenturm, Geldern

Brauchtum

9.11.2012 - 17:30 Uhr
St.-Martinszug Walbeck

10.11.2012 - 17 Uhr
Sankt Martinszug in Lüllingen

10.11.2012 - 19:11
Prinzenproklamation des VVK
Gaststätte „Alt Veert“, Veert

11.11.2012 - 11.11 Uhr
Prinzenproklamation „Blau-Weiß“
Gaststätte „Zum Dorfkrug“, Hartefeld

11.11.2012 - 17:30 Uhr
St. Martinszug in Geldern

Theater /Kultur

5.11.2012 - 20 Uhr
Theater im Kulturring: Gut gegen Nordwind Komödie mit Ralf Bauer und Ann-Cathrin Sudhoff
Aula im Lise-Meitner-Gymnasium

9.11.2012 - 20 Uhr
2. Gelderner Poetry Slam
Tonhalle Boeckelter Weg, Geldern

17.11.2012 - 20 Uhr
Blues vom Feinsten: Henrik Freischlader Band
Muddy Waters-Saal, Niersbrücke, Veert

18.11.2012 - 15 Uhr
Kindertheater: Der Fischer und seine Frau
Aula im Lise-Meitner-Gymnasium

25.11.2012 - 17 bis 20 Uh
Festliches Chorkonzert
Pfarrkirche St. Maria Magdalena

25.11.2012 - 18 Uhr
Julius Frack: Imaginationen
Aula im Lise-Meitner-Gymnasium

Das Dach vom Fach
• Reparaturen • Dachsanierung • Gründächer
• Denkmalpflege • Naturschieferarbeiten • Bauklempnerei
• Abdichtungstechniken • Wärmedämmung • Gerüstbau
© krause-schwarz.de
Vißer BEDACHUNGEN
Robert-Bosch-Str. 9+11
47608 Geldern
Tel.: 02831/88834
Fax: 02831/94592
info@visser-bedachungen.de • www.visser-dach.de
BAU MANUFAKTUR NIEDERRHEIN

Freizeit

9.11.2012 - 19:30 Uhr
Musical-Dinnershow mit den Hobbyköchen
Restaurant Lindenstuben, Geldern

10.11.2012 - 13:30 Uhr
Wanderung mit dem Kneippverein
Ziel: Kloster Kamp
Treff: Parkplatz Stadtverwaltung

16.11.2012 - 19:30 Uhr
Musical-Dinnershow m. d. Hobbyköchen
Restaurant Lindenstuben, Geldern

17.11.2012 - 20 Uhr
Primeurabend
Restaurant Lindenstuben, Geldern

23.11.2012 - 22 Uhr
Rock Arena mit DJ Wolfgang
Club-Disco Seven, Geldern

24.11.2012 - 13:30 Uhr
Wanderung mit dem Kneippverein
Ziel: Hülser Berg
Treff: Parkplatz Stadtverwaltung

Sportliches

03.11.2012 - 14 Uhr
Radtourismus mit dem ADFC
Drachenbrunnen, Geldern

Vorträge / Info

2.11.2012 - 19 Uhr
Informationsabend mit Hausbesichtigung
Geburtshaus Villa Dullstein, Geldern

14.11.2012 - 19 Uhr
Infoabend für werdende Eltern
St.-Clemens-Hospital, Geldern

21.11.2012 - 19:30 Uhr
Vortrag: Herz aus dem Takt
St.-Clemens-Hospital, Geldern

28.11.2012 - 19:30 Uhr
Vortrag: Beckenbodenschwäche und Harninkontinenz der Frau
St.-Clemens-Hospital, Geldern

Verschiedenes

3.11.2012 - 10 Uhr
Backofentag auf dem Dorfplatz
Marktplatz, Lüllingen

15.11.2012 - 16 bis 20 Uhr
Blutspendetermin des DRK
Bürgerforum am Issumer Tor, Geldern

16.11.2012 - 19 Uhr
Tolkien Stammtisch Linker Niederrhein
Haus Dorenkamp, Geldern

24. und 25.11.2012 - 11 - 18 Uhr
Benefiz-Basar
St.-Clemens-Hospital, Geldern

30.11.2012 - 16 Uhr
Tannenbaumschmücken in Veert
Marktplatz, Veert

30.11.2012 - 16 Uhr
Tannenbaumschmücken in Hartefeld
Marktplatz, Hartefeld

IBT
Eversberg Energieberatung
* Energiesparberatung DIN 4108-6, 4701-10, 18599
* Energiekonzepte
* Energieausweis
* kompetent, schnell, preiswert
Glockengasse 5
47608 Geldern
Tel. (02831) 134 82 - 42
Fax. (02831) 134 82 - 43
Mail. energie@ibt-global.net
http://energie.ibt-global.net

EP:Hornbergs
ElectronicPartner
TV, Video, HiFi, Sat.-Technik, LCD und Plasma TV
Ihre Top Adresse
für qualifizierte Beratung
und meisterhaften Service
TOP HÄNDLER 2008/09
Service macht den Unterschied
47608 Geldern · Harttor 5 · Tel. 02831 6374

Impressum

WIR inGELDERN

Herausgeber: Kempkens & van Treeck GbR
Zeppelinstraße 12 · 47608 Geldern
Tel: 02831/80088 ·Fax: 02831/3539
eMail: mail@wiringeldern.de
www.wiringeldern.de

Redaktion: Herbert van Stephoudt
eMail: redaktion@wiringeldern.de

Anzeigen: Johannes Kempkens
Martin Kempkens
eMail: mail@wiringeldern.de

Layout: Elmar van Treeck

Produktion und Vertrieb:
Kempkens & Fronz Druckform GmbH

Verteilung an die Haushalte
in Geldern und Ortschaften

Auflage: 16.000

WIR inGELDERN erscheint 2012. Ausg. 1. am 28. 1. | Ausg. 2. am 31. 3. | Ausg. 3. am 26. 5. | Ausg. 4. am 28. 7. | Ausg. 5. am 29. 9. | Ausg. 6. am 1. 12. |

Es gilt Anzeigenpreisliste Nr. 1. vom 1.2.2005
Copyright © der Fotos und Texte dieser Ausgabe bei WIR inGELDERN, den Autoren, der Stadt Geldern, den Agenturen, Veranstaltern oder Institutionen. Ab- oder Nachdruck und elektronische Vervielfältigung sind nur mit ausdrücklicher Erlaubnis des Herausgebers erlaubt. Die von WIR inGELDERN gestalteten, gesetzten und veröffentlichten Anzeigen dürfen nur mit Zustimmung des Herausgebers reproduziert oder nachgedruckt werden.

Für unverlangt eingesendete Text- und Bildvorlagen keine Haftung.

ADELHEID-HAUS GELDERN

Liebevoll umsorgt das Alter genießen

Das Adelheid-Haus in Geldern ist ein modernes Seniorenhaus, das älteren Menschen neue Lebensqualität ermöglicht. Hier werden Sie individuell begleitet und liebevoll betreut, damit Sie sich vom ersten Tag an wohlfühlen.

- **Hausgemeinschaften für Menschen mit Demenz**
- **Hausgemeinschaften für körperlich beeinträchtigte Menschen**
- **Qualifizierte Fachkräfte sind rund um die Uhr für die Bewohner da**
- **Geschulte Alltagsbegleiter unterstützen die Bewohner im Tagesablauf**
- **Sinnesgarten (u.a. für Menschen mit Demenz)**
- **Innenhof und Café als Begegnungsstätte**

Wir informieren Sie gerne:

☎ 02831 3102-500

caritas

IHR WOHLERGEHEN IST UNSER ANLIEGEN

www.caritas-geldern.de