8. Jahrgang

WIR in GELDERN

Das StadtMagazin Nr.3 | 2012 | Juni | Juli

DIE HIGHLIGHTS

26. bis 29. Mai
Pfingstkirmes

16. bis 17. Juni
Walbecker Schmuggler-spektakel

22. bis 24. Juni
Straßenparty

1. Juli
Niederrheinischer Radwandertag mit Vereinsmarkt

Die 7. Nacht von Geldern

Am 13. Juli trifft sich die Radsportelite in Geldern

Reinigung von Solaranlagen
Sauberkeit, die Geld verdient!

Wir beraten Sie gerne und unverbindlich bei einem Besichtigungstermin vor Ort.Sprechen sie uns an in allen Fragen zur professionellen Reinigung rund um's Haus

Weiter Leistungen unseres zertifizierten Fachbetriebs:
Unterhaltsreinigung · Glas- und Rahmenreinigung · Teppich- und Polsterreinigung
Bauabschlussreinigung · Industrie- und Maschinenreinigung · Reinigung von Natur- und Kunststeinböden

Ihre Vorteile:
- optimale Energieausbeute
- Erhöhung der Lebensdauer
- Kosten sind steuerlich absetzbar
- Flecken- und streifenfreie Trocknung
- Reinigung ohne Chemie
- und viele mehr ...

aktiv plus
Kompetente Lösungen machen den Unterschied

aktivplus Dienstleistungs GmbH
Zeppelinstraße 18 · 47608 Geldern
Tel.: 02831- 9736909 · Fax: 9736910
info@aktiv-plus.eu · www.aktiv-plus.eu

INDUSTRIETHERMOGRAPHIE
CÜRVERS

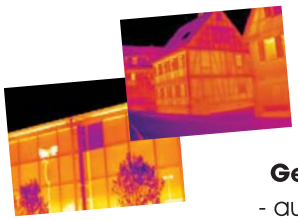

Rohrbruchortung
Isolationsüberprüfung
Lokalisierung von Elektroübergangs-widerständen
Gebäudethermographie
- auch für den Energiepass

Cürvers Industriethermographie GmbH & Co. KG · Maasstr. 5
47608 Geldern-Walbeck · Tel. 0 28 31 / 98 06 50 · Fax: 0 28 31 / 8 85 78
www.cuervers.com · info@cuervers.com

VELMANS BLUMEN

Blumen-schmuck
zu jedem Anlass

Am Friedhof 6
Haupteingang
47608 Geldern
Tel. 0 28 31 / 45 30
Fax 0 28 31 / 45 78

RHEINISCHE POST

Wir sind überall – auch in Geldern!

Überzeugen Sie sich von dem Angebot aus Politik, Kultur, Wirtschaft, Sport, Anzeigenmärkten, dem starken Lokalteil und vielem mehr. **Testen Sie 6 Tage die Rheinische Post. Kostenlos und unverbindlich.**
Weitere Infos unter: 0800 32 32 33 3 oder auf www.rp-online.de/abo

Hier ist Leben drin. RP

Viel Spaß bei Pfingstkirmes, Straßenparty, Radwandertag und Co!

Liebe Leserinnen und Leser,

die Ausgabe Juni und Juli 2012 des Stadtmagazins „WIR inGELDERN“ wird zweifellos Vorfreude wecken: Vorfreude auf die warme Jahreszeit, vor allem aber auf die zahlreichen Veranstaltungen, die in unserer LandLebenStadt Geldern beheimatet sind.

Schön finde ich es zum Beispiel, dass das Profi-Radrennen „Nacht von Geldern“ nach kurzer Pause wieder stattfindet und für Aufsehen in der Innenstadt sorgt. Dafür, dass wir alle wieder bewundern können, mit welch abenteuerlicher Kurventechnik die Rennradfahrer den engen Stadtparcours bewältigen, bedanke ich mich beim Sportmanagement Zurhausen und bei all denen, die dieses Event unterstützen und erst möglich machen. Ich bin schon sehr gespannt auf das Rennen und drücke die Daumen, dass wir in diesem Jahr mit dem Wetter Glück haben.

Das gute Wetter wünsche ich aber auch allen anderen Open-Air-Veranstaltungen, wie zum Beispiel der Pfingstkirmes und der Straßenparty in Geldern, dem Schmugglerspektakel beim Spargel- und Dorffest in Walbeck, dem Niederrheinischen Radwandertag, dem Vereinsmarkt, der Veerter Sommerkirmes und, und, und...

Und auch im „Nierspark“ gibt es schon wieder etwas zu feiern. Am Freitag, 15. Juni, wird dort um 11 Uhr das „Niersforum“ eröffnet. Ein attraktiver und mit Wasser gefluteter Platz, direkt neben dem Finanzamt gelegen, dessen „Ufer“ ganz sicher zum Verweilen einladen werden. Ich würde mich freuen, wenn wir uns dort treffen würden.

Eines werden Sie ganz gewiss feststellen, wenn Sie den Veranstaltungskalender in „WIR inGELDERN“ in Ruhe studieren: Das Angebot, in Geldern etwas zu erleben, ist im Juni und Juli mal wieder riesig.

Dafür, dass uns dieser Ausblick immer so attraktiv dargestellt wird, bedanke ich mich bei den Machern von „WIR inGELDERN“.

Ihnen, liebe Leserinnen und Leser, wünsche ich eine schöne Zeit und viel Freude bei der Lektüre des Stadtmagazins.

Es grüßt Sie herzlich

Ihr

Ulrich Janssen
Bürgermeister der Stadt Geldern

Wein & Tabakhaus
Inh. Bruno Hüskes
P.J.VALCKENBERG
WORMS AM RHEIN
Harttor 29/31 · 47608 Geldern
Tel. 0 28 31/24 62
Fax 0 28 31/9 85 25
www.wein-und-tabakhaus.de
info@wein-und-tabakhaus.de

Landcafé Steudle
Sommeröffnungszeiten ab dem 01.05.2012:
Montag bis Freitag: 11.00 bis 18.00 Uhr
Samstags, Sonntags und Feiertags: 9.30 bis 18.00 Uhr
Dienstags: Ruhetag
Samstags, Sonntags und Feiertags: Großes Frühstücksbuffet.
Täglich Frühstücksbuffet bei Voranmeldung für Gruppen ab 10 Personen.
Täglich Kuchenverkauf und Kuchenlieferung zu allen Anlässen.
Hanrathsweg 3 (Ecke Meiersteg) · 47608 Geldern-Vernum · Telefon: 0 28 31 / 9 76 89 65
Großer Parkplatz, große Gartenterrasse · www.landcafe-steudle.de

„Wir buchen Alles!“
TRAVELLER'S
...by van Haren®
Harttor 2 · 47608 Geldern
Tel.: +49 (0) 28 31 / 13 26 157
Fax: +49 (0) 28 31 / 13 26 158
E-Mail: info@travellers.ag · www.travellers.ag

EP:Hornbergs
ElectronicPartner
TV, Video, HiFi, Sat.-Technik, LCD und Plasma TV
Ihre Top Adresse
für qualifizierte Beratung
und meisterhaften Service
TOP HÄNDLER 2008/09
Service macht den Unterschied
47608 Geldern · Harttor 5 · Tel. 02831 6374

PrimaGiro Tennis Cup in Geldern

Volksbank und Tennisclub GW Geldern laden ein

Am Fronleichnam-Wochenende richtet der Tennisclub GW Geldern zusammen mit der Volksbank an der Niers die alljährlichen Jugendstadtmeisterschaften im Tennis auf der Anlage „An der Bleiche 10“ in Geldern aus.

Vom 7.-10. Juni werden die Juniorinnen und Junioren aus dem Stadtgebiet Geldern (sofern sie einem Tennisverein angehören) zum 12. Mal um Ehre und Preise antreten. Aufgerufen sind in den Einzelwettbewerben die Altersklassen der Jahrgänge 1994 und jünger; in einem Kleinfeldturnier treffen die Altersklassen 2003 und jünger aufeinander.

Das Startgeld beträgt 10 Euro pro Person und schließt für jeden ein Los mit Gewinngarantie mit ein. Anmeldungen für die Stadtmeisterschaften nimmt Karin Ackermann bis zum 02.06.2012 entgegen - Tel: 02831/2598, E-Mail: tcgwgeldernjugend@web.de.

25 Jahre für die Städtepartnerschaft Bree und Geldern Drei-Länder-Lauf feierte Jubiläum

Glücklich nach der Zielankunft in Geldern: Karl Graf, Theo Schoofs, Ralf Spaltmann und Anita Schoofs (vorn von links), eingerahmt von Philipp Dahlhausen (links) vom GSV Geldern und Roger Fredericks aus Bree.

Regen und nasskalte Temperaturen bescherten Ralf Spaltmann erschwerte Bedingungen bei seinem ersten Versuch, die gesamte Strecke des Drei-Länder-Laufs von Bree nach Geldern zu bewältigen. Gemeinsam mit dem Gocher Ultraläufer Karl Graf und Theo Schoofs aus Bree schaffte er trotzdem die Strecke von gut 87 Kilometern.

Kräftig für die Städtepartnerschaft in die Pedale traten 165 Radler bei der gleichzeitig stattfindenden Drei-Länder-Tour. Geführt von den Experten des ADFC Gelderland. Ein Begleitbus machte es jedem Läufer möglich, sein Rennen an einem der Wechselpunkte zu beenden und bei der Schlussfeier dabei zu sein - ganz im Sinne der Städtepartnerschaft zwischen Bree und Geldern. ■

Welt Gartenbau Ausstellung Floriade in Venlo

Karten gibt´s bei der Stadt Geldern

Seit dem 5. April und noch bis zum 7. Oktober findet in Venlo die Welt-Gartenbau Ausstellung „Floriade 2012“ statt. Die spektakuläre Weltausstellung findet nur alle 10 Jahre statt und jetzt zum ersten Mal in der Region Nord Limburg. Erwartet werden mehr als 2 Millionen Besucher. Es gibt rund 100 Gärten und Nationenpavillons zu sehen. Die Schwerpunkte der Schau sind „Erholung und Gesundheit“, „Grüne Energie“, „Ausbildung und Innovation“, „Umwelt“ und die World Show Stage. Einzelkarten sowie Kombikarten gibt es im BürgerForum der Stadt Geldern. Sie sind an einem Tag nach Wahl einlösbar und eignen sich auch gut als Geschenk. Die Floriade direkt vor der Haustüre, dass wird es wohl in den nächsten Jahrzehnten nicht mehr geben! ■

Ein Gruß vom „Sport-Treff-Bloemen“-Team:

Einen Gruß in die Redaktion von „WIR inGELDERN“ sandten Marlies und Gerd Bloemen sowie deren Mitarbeiterin Renate Siemianowski. Nach mehr als 20 Jahren kompetenter und professioneller Beratung ungezählter Sportlerinnen und Sportler hatte der zuletzt am Harttor ansässige und vor allem bei Läufern beliebte „Sport-Treff-Bloemen“ seine Pforten geschlossen. Gerd Bloemen, selbst 26-facher Marathonläufer (Bestzeit 2.45 h): „Da wurde Hobby zum Beruf. Eine eigene Laufkollektion wurde in ganz Deutschland angeboten. Außerdem erhielten wir 2004 / 2005 die Auszeichnung zum 1a Fachgeschäft. Wir hatten immer sehr viel Spaß an unserer Aufgabe und wollen uns noch einmal bei allen Kunden für die Treue bedanken. Wir wünschen allen, dass sie der Sport noch lange begeistert.“

Trödeln mit und ohne Behinderung

2. Integrativer Trödelmarkt am 9. Juni

Der 2010 vom LVR-Wohnverbund Stauffenbergstraße erstmals ins Leben gerufene Integrative Trödelmarkt geht in die zweite Runde. Auch diesmal dreht sich alles um die Begegnung von Menschen mit und ohne Behinderung auf Augenhöhe. Gemeinsam soll gelacht, gefeiert und natürlich getrödelt werden. Los geht es um 9 Uhr auf dem Parkplatz der Gaststätte Lindenstuben, an der Stauffenbergstraße 45 in Geldern. Neben zahlreichen Trödelständen gibt es ein buntes Bühnenprogramm bis 16 Uhr mit Livemusik, Tanz und Show. Ein Künstlercafé mit leckerem Kuchen und Kaffee, ein Getränkepavillon und ein Grillstand laden zum Verweilen ein.

Wer noch mittrödeln möchte, meldet sich bei Michaela Randerath unter der Rufnummer ***0152 2867 5179.*** ■

Match Pointer für den TC Kapellen

Pünktlich zur Saisoneröffnung können sich nun die großen und kleinen Tennisbegeisterten des TC 84 e.V. Kapellen über drei neue Match Pointer freuen. Diese zeigen in Zukunft die Spielstände für Spieler, Schiedsrichter und Zuschauer gut sichtbar an.

Die Jugendabteilung sowie Jugendtrainer Eyke Jansen (2.v.l) bedankten sich stellvertretend für den gesamten Verein bei Dominik Friesen (links) von der Volksbank an der Niers.

Ein Schloss für den Ruheraum

Wie kleine Prinzessinnen und Könige dürfen sich ab sofort die 65 Kinder im Offenen Ganztag der St. Antonius Grundschule in Hartefeld fühlen. Beim trubeligen Schulalltag benötigen die Kinder auch hin und wieder einen Rückzugsort. Dazu wurde der Ruheraum nun mit dem tollen Schloss verschönert.

Für den Prachtbau aus Holz bedankten sich Frau Verhülsdonk (links) im Namen der gesamten St. Antonius Grundschule herzlich bei Bärbel Rademacher von der Volksbank an der Niers (rechts).

Freitag vor Pfingsten in Veert:

Betriebs- und Freizeitkicker kämpfen um neuen Pott

Der Kampf um den „Betriebs-Mannschaften-Wanderpokal“, ermöglicht durch die Ausrichter „schaffrath-medien“ und Stadt Geldern, ist eröffnet. Das große Turnier der Freizeitkicker am Freitag, 25. Mai, ab 17 Uhr, auf dem Rasenplatz des SV Veert am Hülspaßweg steht an. Der Pokal, um den es geht, ist niegel-nagelneu, wie Mitorganisator Erik Franken von der Stadt Geldern berichtet: „Unser Dank gilt der Firma ‚IT'Solution Gelderland', die den neuen Pokal gestiftet hat. Die Erlöse des Turniers sind für den Förderverein des Kindergartens am Rodenbusch.“

Brachten den neuen „Pott“ zu Erik Franken (2. von rechts) ins Rathaus: Die Männer von „IT'Solution“ Stefan Kai Rachel, Thorsten Warmbier und André Bardoun (von links).

Mit dabei sind die Teams von Clear Edge Germany, Schiedsrichter Kreis Kleve / Geldern, schaffrath-medien, Sparkasse Krefeld, Volksbank An der Niers, die Gaststätten „Zum Schwarzbrenner“ und „Markt 3 United“, Intermarkt Thielen, Niersverband Viersen und Stadt Geldern. Der Eintritt ins Veerter Stadion ist frei.

Erfolgreich Korken gesammelt

Bereits seit 20 Jahren verarbeiten behinderte Menschen im Epilepsiezentrum der Diakonie in Kehl-Kork im Hanauerland Korken und recyceln sie zu ökologischen Baustoffen. So geschehen auch mit den Korken, die die Schulen in Geldern im zweiten Halbjahr 2011 vor der Mülltonne bewahrten und die über die Kreis Kleve Abfallwirtschaftsgesellschaft weitergeleitet wurden.

Im Rahmen einer kleinen Feierstunde im Gelderner Bürgerforum ehrte Bürgermeister Ulrich Janssen die erfolgreichsten Korksammler.

Bootstaufe begeistert die Seglerjugend

Pünktlich zum Saisonbeginn konnte dank einer großzügigen Spende der Sparkasse Krefeld ein neues Optimisten - Segelboot getauft und zu Wasser gelassen werden. Damit verfügt die WSG Jugend über ein weiteres Segelboot für den Sportbetrieb der Jüngsten.

Die Taufe des Segelboots wurde von Vertriebsdirektor Jakob Janßen mit guten Wünschen begleitet und mit der Hoffnung auf künftige Regattaerfolge verknüpft. Segelsport ist immer mit großem Aufwand verbunden. Daher ist es besonders für die Jüngsten nicht einfach mit diesem schönen Sport zu beginnen. In dankenswerter Weise engagiert sich die Sparkasse Krefeld auch bei der Durchführung von Jugendregatten. Damit werden solche Veranstaltungen auf eine breitere Basis gestellt.

Tolkien-Tag-Niederrhein auf Schloss Walbeck Mittelerde liegt am Niederrhein

Auf eine Reise nach Mittelerde lädt die Deutsche Tolkien Gesellschaft alle Tolkien-Fans ein. Wie Sebastian Kleinen aus Pont mitteilt, findet der vierte Tolkien-Tag am 2. und 3. Juni auf Schloss Walbeck statt. Dazu öffnet das Schloss am Samstag von 11 bis 20 Uhr und am Sonntag von 11 bis 18 Uhr seine Pforten. Eintritt 3,50 Euro für einen Tag oder 5 Euro für beide Tage. Kinder unter zwölf Jahren haben freien Eintritt.

Auf die Gäste wartet Unterhaltsames, Informatives und Wissenschaftliches, mit Vorträgen, Lesungen, Spielen, Workshops, Bogenschießen, lebendiger Darstellung des Lebens in Mittelerde, Ausstellungen und zahlreichen Infos zu dem britischen Erfolgsautor J.R.R. Tolkien. Versorgt werden die Besucher mit internationalen Spezialitäten aus Mittelerde.

„Opti-Cup“ am 9. und 10. Juni

Ein heißer Tipp für die Freunde des Segelsports ist der „Gelderland Opti-Cup“, der am Wochenende vom 9. bis zum 10. Juni auf dem Gelderner Heidesee (Welbers-See) traditionell hart umkämpft sein wird. Neben spannendem Segelsport bauen die Veranstalter vor allem auf die gemütliche Atmosphäre am See.

Ausbilderin Sandra Peine: „Ein Besuch bei uns am See lohnt sich auf jeden Fall. Für die Verpflegung unserer Gäste ist bestens gesorgt.“

Eine Streugutbox für den städtischen Kindergarten Geldern

Die von der Volksbank an der Niers gesponserte Streugutbox brachte die Kinder des städtischen Kindergartens an der Poststraße in Geldern bereits in diesem Winter sicher an Ihr Ziel.

Für die Unterstützung bedankte sich Frau Rommen (Kindergartenleiterin) im Namen des städtischen Kindergarten und Herr Holterbosch von der Stadt Geldern bei Herrn Bexte, der die Streugutbox übergab.

Mit Bobby-Cars rund um die Arche

Der Förderverein der evangelischen Kindertagesstätte „Arche Noah“, Bogenstraße 13, lädt ein zum 2. Bobby-Car-Rennen. Am Sonntag, den 3. Juni ab 14.00 Uhr startet das Programm mit Rutsch- und Kletterwand, Cafeteria, Grillstand für Jung und Alt!

Für die schnellsten Fahrerinnen und Fahrer gibt es tolle Preise zu gewinnen.

Eine Achterbahn für den Parkplatz Nordwallkurve

Geldern im Kirmesfieber

Eine Stadt im Kirmesfieber: Die Gelderner Pfingstkirmes steht vor der Tür und mit ihr ein Fest, das nicht nur die Gelrianer ganz dick angestrichen haben im Kalender. Das beliebte Stadtfest lockt in jedem Jahr tausende Gäste in die LandLebenStadt Geldern.

In diesem Jahr steigt das Top-Event vom 26. bis zum 29. Mai auf Ost- und Nordwall Die beste Nachricht: Der Parkplatz in der Nordwallkurve ist wieder dabei. Damit kommt die Gelderner Kirmes wieder zu alter Größe und prompt gelang es Organisator Hartmut Harmsen, der inzwischen seinen Schreibtisch im Gelderner Ordnungsamt räumte und sich nun in der Freizeitphase seines Berufslebens befindet, eine weitere Top-Attraktion nach Geldern zu holen. Hartmut Harmsen: „Die ‚Crazy Mouse', eine Achterbahn, deren Gondeln sich sogar um die eigene Achse drehen, hätte ohne die Parkplatzfläche keine Chance gehabt, in Geldern aufzubauen. Nun ist der Platz da und das freut uns natürlich riesig. Ein Gewinn für die Pfingstkirmes."

Das sieht auch Norbert van den Berg, Nachfolger Harmsens als Ordnungsamtsleiter und Kirmesorganisator, so: „Das Programm der Kirmes folgt dem bewährten Muster und es freut mich, dass wir dabei auch wieder auf die Gelderner Spielmannszüge setzen können. Sie werden wieder die Fahnenabordnung der Schaustellerverbände bei der Eröffnung begleiten."

Am Samstag, 26. Mai, beginnt um 14 Uhr der Sternmarsch der Spielmannszüge, die sich schließlich an der Kreuzung von Issumer Straße und Issumer Tor sowie Ost- und Nordwall treffen. Dort wird Bürgermeister Ulrich Jansen die Pfingstkirmes gemeinsam mit den Vertretern des Schaustellerverbandes Kleve - Geldern eröffnen. Das Ganze mit einem Fassanstich und vor allem mit Freigetränken, die in diesem Jahr von der Gaststätte „Zum Schwarzen Pferd" kommen. Danach ist „Happy Hour" angesagt - eine Stunde halber Preis auf allen Fahrgeschäften. Dazu gibt es etliche Sonderangebote auf der Kirmes.

Am Pfingstsonntag und am Pfingstmontag feiern die Gelderner mit ihren Gästen ausgelassen die Kirmes, und zwar täglich von 11 bis 24 Uhr. Der Dienstag, 26. Mai ist traditionell der Familientag der Pfingstkirmes. Er beginnt um 11 Uhr und zeichnet sich bis 18 Uhr mit herab gesetzten Preisen aus. Anschließend beginnt für die Kirmesfreunde der Endsport bis zum furiosen Höhenfeuerwerk zum Kirmesabschluss.

WIR inGELDERN wünscht allen Kirmesgästen der größten Straßenkirmes am Niederrhein „Völ Glöcks met dä Kermes!" ■

100 Jahre Kyffhäuser-Kameradschaft

Zur Erdbeertafel auf die Veerter Sommerkirmes

Zur Sommerkirmes lädt die Veerter Vereinsgemeinschaft ein. Festgebender Verein ist in diesem Jahr die Kyffhäuser Kameradschaft, die ihr 100-jähriges Jubiläum feiert und für die Heinz Borg die Festkette der Geselligen Vereine verliehen wird. Ihm steht Heinz Staudt als Adjutant zur Seite.

WIR inGELDERN präsentiert das Kirmesprogramm:

Freitag, 8. Juni

20 Uhr: Rock vom Feinsten mit „Second Edition“ auf dem Veerter Marktplatz.

Samstag, 9. Juni

18 Uhr: Festakt auf dem Schulhof, anschließend Festumzug.

Um 19 Uhr beginnt der Ball des Festkettenträgers im „Alt Veert“.

Sonntag, 10. Juni

10 Uhr: Familientrödelmarkt,

10.30 Uhr: Festmesse,

11.30 Uhr: Musikalischer Frühschoppen mit den „Tiroler Musikanten Double“,

12 Uhr: Große Kaffee- und Erdbeerkuchentafel der Landfrauen.

Dienstag, 12. Juni

20 Uhr: Rückgabe der Festkette im „Alt Veert“

22 Uhr: Großer Zapfenstreich am Martinsbrunnen.

„WIR inGELDERN“ wünscht „Völ Glöcks met dä Kermes!“

Am 1. und 5. Juni:

Ideen zum Grillen auf dem Gelderner Wochenmarkt

Weiter spannend bleibt das Angebot auf dem Gelderner Wochenmarkt. Am Freitag, 1. Juni, und am Dienstag, 5 Juni, laden die Händler ein zum Thementag „Ideen zum Grillen!“ Die Händler öffnen ihre Stände von 7 bis 13 Uhr. Neben den frischen Produkten aus regionaler Produktion, für die das Angebot des Gelderner Wochenmarktes bekannt ist, erwartet die Kunden ein umfassendes Informations- und Servicepaket rund um die gesellige Grillparty. So ist das Team vom Veerter „Baufuchs Vos“ auf dem Gelderner Marktplatz zu Gast und berät, welcher Grill den Anforderungen der Kunden am ehesten gerecht wird. Auch sinnvolles Zubehör ist im Angebot. Damit die Party auch zum Gaumenschmaus wird, bieten die Händler dazu verlockende Leckereien, wie Lisa Kastner vom Vorstand der Marktbeschicker erläutert: „Wir bieten nicht nur unsere Frische-Produkte an, sondern laden auch zum Probieren ein. Bei diesem Thema lassen wir selbstverständlich die Holzkohle glühen, so dass die Kunden ihren Geschmack entscheiden lassen können.“ Dabei, so Lisa Kastner weiter, kommt nicht nur Fleisch auf den Grillrost. Auch Fischspezialitäten und Gemüsespieße werden zubereitet. Dazu gibt es Kartoffelsalat nach niederrheinischer Art. Nicht fehlen dürfen edle Kräuter, Honig, Dips und Grillmarinaden, die die Speisen verfeinern oder kleine Oliven-Snacks. Lisa Kastner: „Die Baguettes dazu backen wir direkt auf dem Marktplatz. Aromatischer Grillkäse und der ‚Espresso danach’ machen das Angebot rund. Ebenso, wie die vielen Ideen und Produkte, um die Party richtig schön zu dekorieren.“ Bei der Nähe zum Spargeldorf Walbeck könnte eine besondere Leckerei zur nicht alltäglichen Krönung werden: Gegrillter Spargel. Weitere Überraschungen wird es quasi an jedem Stand geben. Zweifellos eine gute Gelegenheit, sich direkt vor Ort und in großer Vielfalt von den „Ideen zum Grillen“ überzeugen zu lassen. ■

Einkaufserlebnis und Ort der Begegnung: Der Wochenmarkt, immer dienstags und freitags auf dem Gelderner Marktplatz.

Einzelberatung | individuell | persönlich | schnell

Professionelle Begleitung

in beruflicher Veränderung gesucht?

Termine auch abends oder samstags

top3 consult
thema | organisation | produkt

Ursula Jockweg-Kemkes
Zertifizierter Business-Coach BZTB

Tel. 0 28 31 / 13 41 41 www.top3-consult.de

Viel Geld fürs Gold!

Wir kaufen Ihr Altgold, Bruchgold, Zahngold etc.

LINK
GOLDSCHMIEDE

Markt 11 | 47608 Geldern
Tel. 0 28 31 63 28 | www.dergoldlink.de

Am 16. und 17 Juni:
Pfarrfest in Hartefeld

Der Ortsausschuss Hartefeld lädt zum Hartefelder Pfarrfest auf dem Platz neben der Pfarrkirche St.-Antonius ein. Das Fest beginnt am Samstag, 16. Juni, gegen 20 Uhr,

Die Ruhe vor dem Sturm: Im Schatten von Sankt Antonius baut am 16. Juni das Hartefelder Pfarrfest auf.

mit einem geselligen Abend zur Musik von Martin Deckers. Vor allem Vereine, Nachbarschaften und sonstige Gruppen sind zum „Menschenkicker-Turnier“ eingeladen. Jede Mannschaft besteht aus sechs Personen.

Anmeldungen der Teams nimmt Werner van Leuven entgegen. Er ist erreichbar unter Telefon: 0 28 31 / 73 32. Am Sonntag, 17. Juni, beginnt das Pfarrfest nach dem Hochamt mit einem Konzert des Spielmannszuges „Blau-Weiß“. Viele Aktionen und Attraktionen warten vor allem auf die Kinder. Die können auch selbst als Händler aktiv werden. Dafür gibt es einen Kindertrödelmarkt an der Kirche.

Wer das Pfarrfest lieber gemütlich bei Kaffee und Kuchen genießen möchte, für den ist eine große Auswahl in der Caféteria vorhanden. Auch sonst ist natürlich für das leibliche Wohl bestens gesorgt. Eine große Verlosung rundet das Angebot ab. Hauptgewinn in Hartefeld ist ein 200-Euro-Gutschein des Gelderner Werberings. Der Reinerlös des Pfarrfestes geht zu je einem Drittel an die Mission, die örtliche Jugendarbeit und dient Anschaffungen für das Pfarrheim.■

Mit Papierschiffchen und Zumba
Einweihung des Niersforums am 15. Juni

Am Freitag, dem 15. Juni soll das Niersforum, ein Wasserplatz im neuen Baugebiet Nordpark hinter dem Bahnhof, eröffnet werden. Beginnen wir die Veranstaltung um 11 Uhr mit einer offiziellen Einweihung. Dazu sollen u.a. Papierschiffchen auf die Wasserfläche gesetzt werden. Damit es eine ganz viele Papierschiffchen werden, wird die Bevölkerung gebeten, sich vor Ort aktiv zu beteiligen und eifrig mit den Organisatoren Schiffchen zu falten und einzusetzen. Insbesondere für die Kinder werden dazu sowohl der Draaki Treck als auch Geldino vor Ort sein und zum Mitspielen und Mitfeiern einladen. Für musikalische Unterhaltung ist ebenso gesorgt, wie für fetzige Tanzvorführungen, die sicherlich auch zum Mitmachen animieren. Die Tanzschulen 8Counts und Axmann werden mit unterschiedlichen Teams Ausschnitte aus Ihren Kursprogrammen von Zumba bis Street-Dance und Hip Hop präsentieren. Von 11 bis 17 Uhr gibt es zudem eine Menge Informationen, Aktionen, zum Beispiel von der Gelderner Feuerwehr sowie Kaffee und Kuchen, Eis und kalte Getränke. Wenn das Wetter mitspielt, kann man bei einem kalten Drink die Füße im Wasser baumeln lassen und die Vorführungen genießen. Die Bevölkerung ist herzlich eingeladen. ■

Am Sonntag, 17. Juni:
Fahrrad-Sternfahrt in die Landeshauptstadt

„Rauf aufs Rad - für ein besseres Klima in der Stadt“ - unter diesem Motto wirbt der ADFC sowohl für globale Fairness und den lokalen Umweltschutz, als auch für ein besseres Miteinander und vor allem für eine fahrradfreundliche Stadt. Um dieser Forderung Ausdruck zu verleihen, lädt der ADFC Düsseldorf befreundete Radler zu einer Sternfahrt in die Landeshauptstadt ein. Der ADFC Gelderland beteiligt sich an der Sternfahrt und startet am Sonntag, 17. Juni, um 9 Uhr am Gelderner „Drachenbrunnen“.

Andreas Kohlschreiber, neuer Pflegedirektor im Gelderner Krankenhaus

Motivierte Spezialisten in den Pflegeberufen

Drei Dinge haben inzwischen eine feste Position im Büro des neuen Pflegedirektors des St.-Clemens-Hospitals Andreas Kohlschreiber: die Uhr, der Kalender und das Foto der Familie. Innerhalb des Gelderner Krankenhauses hat sich der 46-Jährige nach rund 100 Tagen ein deutliches Bild von Anforderungen, Perspektiven und dem kollegialen Miteinander verschafft. „Ich bin beeindruckt von dem positiven Feedback, das mir sehr wohl persönlich angetragen wird", berichtet der Pflegedirektor zum Beispiel von einem Telefonat mit einer älteren Patientin, die sich für die menschliche Wärme und Ansprache sowohl in der Pflege als auch der Ärzteschaft in einer schnelllebigen Zeit bedankte. Dieser persönliche Umgang habe ihr die Angst vor dem Krankenhausaufenthalt genommen.

Pflegeberuf mit Zukunft

Herr Kohlschreiber kehrte nach zwei Jahren in der Position des Pflegemanagers in der Asklepiosklinik St. Georg aus Hamburg zurück an den Niederrhein, zum familiären Lebensmittelpunkt in Goch-Pfalzdorf. Andreas Kohlschreiber: „Ganz deutlich wird hier in Geldern der Grundgedanke eines christlich geprägten Krankenhauses, dass die professionelle Betreuung und Pflege sich nach den Patienten ausrichtet."

Beim Pflegepersonal sei auffallend, dass die meisten Mitarbeitenden lange Jahre ihrem Arbeitgeber treu bleiben. Kohlschreiber stellt heraus, dass das Gelderner Krankenhaus jährlich allein rund 25 Schulabsolventen die Chance gibt, auszutesten, ob ihnen der Pflegeberuf eine Zukunftsperspektive bietet. Darüber hinaus werden pro Jahr 12 Auszubildende in der Gesundheits- und Krankenpflege/Gesundheits- und Kinderkrankenpflege ausgebildet. Erst jüngst habe er Mitarbeiterinnen zur erfolgreichen Weiterbildung gratuliert, so in Bereichen der Anästhesie- und Intensivpflege. Zwei gerontopsychiatrische Fachkräfte spezialisierten sich in Richtung einer Pflege von Demenz-Patienten.

Spezialausbildung

Renate Winter von der Pflegedirektion führt die Reihe der Mitarbeitenden mit einer Spezialausbildung fort: „Junge Mütter werden von den beiden Stillberaterinnen unterstützt. Unsere Hebammen betreuen individuelle Kurse rund um Mutter und Kind vor, während und nach der Schwangerschaft. Auf jeder Station gibt es zwei Praxisanleiter (Qualifizierte Ausbildungsanleiter/-innen). Das Krankenhaus verfügt über viele stationsübergreifende und berufsübergreifende Schnittstellen, wenn es um eine optimale Versorgung für den Patienten geht."

So gibt es mehrere Experten innerhalb des Hauses, die bei Problemen der Wundversorgung beratend zur Seite stehen. Das von der Universität Bielefeld gestützte Konzept der „Familialen Pflege" spricht insbesondere Angehörige an, die Patienten nach der Entlassung aus dem Krankenhaus zu Hause versorgen. Oliver Thiel, Fachpfleger für Palliativpflege, stellt sich den Bedürfnissen schwerstpflegebedürftiger Menschen, Schmerzpatienten und Personen, die sich in der letzten Lebensphase befinden.

Pflegedirektor Andreas Kohlschreiber

Andreas Kohlschreiber: „Die Beschäftigten identifizieren sich nicht nur mit ihrem Arbeitgeber. Sie haben gleichzeitig einen hohen Qualifikationsgrad." Der Pflegedirektor kennt selbst die diversen Zweige eines erfolgreichen beruflichen Werdegangs. Nach Examen in der Krankenpflege und Weiterbildung zur Stationsleitung übernahm er 1993 eine Stationsleitung im Klinikum Duisburg. Seine fachliche Spezialisierung richtete er auf die geriatrische Versorgung mit der Behandlung von Dekubiti. Eine Studienarbeit darüber wurde im Deutschen Ärzteblatt veröffentlicht. Nach der Fachweiterbildung zur Pflegedienstleitung wurde der zweifache Familienvater zunächst Leiter für sechs Bereiche im Duisburger Klinikum, danach Pflegedienstkoordinator und später Pflegedirektor. Wenn er heute die Ansätze in Kinästhetik (bewusste Bewegungswahrnehmung) innerhalb des Gelderner Krankenhauses lobt, so weiß Kohlschreiber um die fachliche Qualität, denn er absolvierte selbst Fortbildungen in Bobath und Kinästhetik. „In der Krankenpflege wird viel gehoben, weshalb diese Schulung in der Bewegungsunterstützung dauerhaft körperlichen Belastungen vorbeugen kann", so Kohlschreiber, der sich verstärkt den Themen Ausbildung, Personal- und Organisationsentwicklung in strukturierten Einzelprojekten widmen will.

Fachlicher Austausch innerhalb des Krankenhauses beim Pflegepersonal: (v. l.) Lukas Molderings (Gesundheits- und Krankenpflegeschüler), Janice Heinen (Praxisanleiterin), Martin Raab (Experte für Wundmanagement) und Sascha Vermöhlen (Experte für Kinästhetik)

Anzeige

Praxistipps, Wissenswertes und Informationen von Werner Rau, Spezialist für Energiesparende Heiztechnik und den Erlebnisraum Bad aus Geldern.

Berufswahl: typisch Mädchen, typisch Junge?

Frauen stehen am Verkaufstisch, Männer stehen in der Werkstatt. Das ist schon lange nicht mehr so. Obwohl es immer noch typische „Mädchen- und Jungenberufe“ gibt, wählen immer mehr Berufseinsteiger ihren Ausbildungsweg bewusst nach ihrem persönlichem Interesse und ihren Neigungen, anstatt veralteten Mustern zu folgen.

Trotzdem sind besonders die handwerklich-technischen Berufe immer noch eine Männerdomäne. Eigentlich schade, denn viele junge Frauen sind praktisch sehr begabt, bringen ein gutes Einfühlungsvermögen für den Umgang mit Kunden mit und haben das Zeug zum Organisationstalent. Doch die Zahl der weiblichen Bewerber für eine Ausbildung oder einen Arbeitsplatz im Handwerksunternehmen steigt. Das ist für beide Seiten - Ausbildungsbetrieb und Azubi - positiv, denn so können Handwerksunternehmer ihren Fachkräftebedarf mit engagierten Bewerberinnen decken und die Auszubildenden genießen beste Perspektiven mit einer qualifizierten Ausbildung oder einem interessanten Job. Auf die BewerberInnen warten interessante, vielseitige Aufgaben, viel Kontakt mit Menschen, anspruchsvolle Planungen, betriebswirtschaftliches Wissen und handwerklich-praktischer Einsatz.

Wer Interesse an einer beruflichen Zukunft im Handwerk hat, sich aber den Arbeitsalltag eines modernen Handwerksunternehmens nicht recht vorstellen kann, sollte das Angebot eines Betriebspraktikums nutzen. Mitarbeitern über die Schulter schauen, Fragen stellen, zuhören: so wird schnell deutlich, ob dieser Weg der richtige ist für den motivierten Einstieg in den Zukunftsberuf Handwerk.

Viel Arbeit, nette Kunden, wir suchen Verstärkung: Sie arbeiten selbstständig, gewissenhaft und gerne als

Kundendiensttechniker

(m/w) in einem erfolgreichen Unternehmen, das viel zu bieten hat.
Ihre Bewerbung behandeln wir selbstverständlich vertraulich.

Heiztechnik & Bäder
RAU®
Leistungsstark

Gottlieb-Daimler-Straße 7
47608 Geldern
0 28 31 / 9 44 23
www.rau-24.de

BAU MANUFAKTUR NIEDERRHEIN

Liebe Freunde des gepflegten Spuks!

Endlich mal wieder ’ne Geisterbahn!

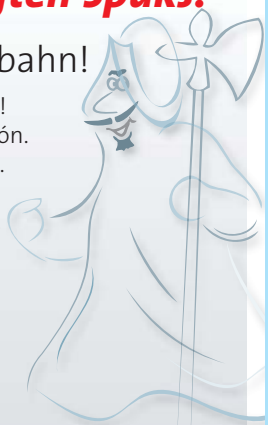

¡Esa era mi esperanza! Kirmes in Geldern ist toll!
Aber nur mit Geisterbahn! Esto será una diversión.
Dieser Spaß ist mir nicht in jedem Jahr gegönnt.
Da werde ich natürlich wieder mal
ehrenamtlich als freier Mitarbeiter mitmischen.
Also, liebe Feunde, wenn es mal besonders
gruselig ist, dann könnte es sein, dass ich meine
kalten Hände mit im Spiel habe.
Desde detrás de los hombros.
Also: Wir sehen uns auf der Pfingskirmes!

Hasta el día.

Euer Carlos de las Casamatas

se han olvidado de ellos
en la torre del molino

Ihr dürft mich Casí nennen!

Casi

www.facebook.com/Carlos.Casamatas

CARLOS de las CASAMATAS
WIR INFORMIEREN
Der Geist aus dem Mühlenturm in Geldern

Zeitsprung im Spargeldorf:

Walbeck wird wieder zum Schmugglerdorf

Warten auf ihren Einsatz beim Walbecker Schmugglerspektakel: Die Zollhäuschen werden um 1920 kaum schöner gewesen sein.

Schmuggeln wie zu Großvaters Zeiten - zumindest an einem Tag kehrt das Spargeldorf an der niederländischen Grenze in die wilde, aufregende aber auch gesetzlose Schmugglerzeit zurück. Am Samstag, 16. Juni, erfolgt um 16 Uhr der Zeitsprung. Das Dorf und seine Gäste befinden sich in der Zeit um 1920. Die Zeit, in der die Schmuggler ihr Unwesen trieben. Auf dem Markt und in allen Gassen präsentiert sich das Leben der alten Zeit. Gänse- und Ziegenhirten sind im Dorf, die Waschfrauen gehen am Walbecker Markt emsig ihrer Arbeit nach und der Biernachschub wird an diesem Tag mit Pferdefuhrwerken an die Schänken ausgeliefert. Fast scheint es so, dass alle Passanten und sogar die Bedienungen in der Gastronomie der alten Schmugglerzeit entsprungen sind.

Engagiert zeigen sich die Mitglieder der Walbecker Vereine, die sogar eigens für diesen Tag eine Schmugglerschänke einrichten. Sogar Zollhäuschen wurden geschreinert und die Dorfpolizisten, die „Komisse“, sorgen im Dienst der Obrigkeit für Ordnung, während in den Straßen, Gassen und auf den Plätzen Schmuggler zu Fuß und auf historischen Fahrrädern unterwegs sind.

Dazu wartet eine Fülle von unterhaltsamen Aktionen auf die Besucher des Spargeldorfes. Musikvereine, Chöre, Straßenkünstler, Nachtwächter, Bauern, Händler und auch die Feuerwehr sind mit dabei, wenn die Schmugglerlegende „Att“ in den Mittelpunkt des Spektakels rückt. Das Walbecker Schmugglerspektakel - die Verwandlung eines Ortes in enger Anlehnung an den Roman „Grenzvolk“ von Jakob Schopmans.

45000. Mitglied der Volksbank an der Niers

Karla Hartmann (Mitte) Vorstand Werner Terheggen (links) und Kundenberater Marius Hermsen (rechts) gratulierten.

Karla Hartmann ist 25 Jahre jung, Physiotherapeutin aus Uedem und ist das 45000. Mitglied der Volksbank an der Niers. Bankenvorstand Werner Terheggen und Kundenberater Marius Hermsen ehrten das neue Mitglied und überreichten ihr einen Blumenstrauß sowie einen Gutschein vom Werbering Uedem.

Kundin der Bank ist Karla Hartmann schon seit 13 Jahren, nun will sie aber auch die Vorteile nutzen, die eine Mitgliedschaft bei der Volksbank mit sich bringen. Die Ausschüttung der Dividende sowie die vergünstigten Mitgliederkonditionen bei der R+V haben sicherlich dazu beigetragen, Miteigentümerin der Bank zu werden. Doch auch die zufriedenstellende Geschäftsbeziehung war überzeugend.

Und mit dieser Meinung ist Frau Hartmann nicht allein - im internationalen Jahr der Genossenschaften und in Zeiten von turbulenten Finanzmärkten entscheiden sich immer mehr Menschen für die Genossenschaftsbank als verantwortungsvolles und vertrauenswürdiges Geschäftsmodell. Rund 17 Mio. Deutsche sind Mitglied einer genossenschaftlich organisierten Bank und setzen darauf: Was einer nicht schafft, schaffen viele. Weitere Informationen unter: www.kraft-der-genossenschaft.de

Die zukünftige Leiterin des Adelheid-Hauses stellt sich vor:

Das neue Adelheid-Haus: Ein Ort, an dem gelebt wird

Schon als Kind war Sigrid Dautwiz gelegentlich mit ihrer Tante in der Adelheidkirche. Nun kehrt sie beruflich an diesen Ort zurück: Seit 1. Mai arbeitet die 43-Jährige bei der Caritas als neue Leiterin des Adelheid-Hauses, das derzeit rund um den Ort der ehemaligen Adelheidkirche entsteht, und bereitet die Eröffnung im September vor. „Das Adelheid-Haus ist schon etwas ganz besonderes. Es ist ein großes Glück, dass ich hier arbeiten darf", sagt Sigrid Dautwiz.

Den Entschluss, hier arbeiten zu wollen, fasste sie an Weihnachten. Fasziniert war sie dabei aber nicht nur von der Aura des Ortes, an dem über 40 Jahre lang die Adelheid-Kirche stand, deren Glasfassade immer noch den Charakter des Platzes bestimmt. Auch die Möglichkeit, hier zum Wohle der Bewohner ein neues Wohn- und Betreuungskonzept in einem einzigartigen Ambiente umsetzen zu können, war für sie ausschlaggebend. „Das Adelheid-Haus ist ein Ort, an dem gelebt wird - mit allem, was dazu gehört", sagt Sigrid Dautwiz. Gemeinsam mit der Pflegedienstleiterin Ulrike Stevens wird sie nun Mitarbeiter einstellen, die Inneneinrichtung aussuchen, Kontakte knüpfen und viel Organisatorisches vorbereiten.

Das Adelheid-Haus wird derzeit in zwei Gebäudeflügeln links und rechts der früheren Adelheidkirche errichtet. Der Kircheninnenraum selbst wird zu einem Innenhof umgestaltet, der auf der Südseite von der Glasfassade der Kirche begrenzt wird und auf der Nordseite von einer Kapelle, die genau an der Stelle des früheren Altarraumes steht. Insgesamt bietet das Adelheid-Haus Platz für 60 Bewohner, die in überschaubaren Hausgemeinschaften von je zehn Senioren zusammen leben werden. Das Besondere: die Bewohner haben zwar ihr eigenes Einzel-Apartment mit barrierefreiem Bad, leben aber ansonsten wie in einer Wohngemeinschaft zusammen. Das heißt auch, dass die Bewohner selbst aktiv ihren Alltag gestalten, indem sie selbst kochen oder Wäsche falten und bügeln. Dabei werden sie von Alltagsbegleitern unterstützt, die den Senioren helfen, ihren Tagesablauf so zu strukturieren, wie sie es gewohnt sind. „Das Entscheidende ist für mich, dass sich nicht die Bewohner auf die Abläufe im Haus einstellen müssen, sondern die Mitarbeiter müssen sich auf die Lebensgewohnheiten der Bewohner einstellen", sagt Sigrid Dautwiz.

Doch bis es soweit ist, bleibt noch einiges zu tun. Bislang bestimmen Handwerker, Maschinen und Gerüste das Geschehen rund um das Adelheid-Haus. Der Innenhof sieht noch nicht wirklich einladend aus, von dem Sinnesgarten für Demenzerkrankte fehlt noch jede Spur. Doch bis zur Eröffnung soll auch der fertig sein. Am 1. September wird der (von der Straße aus gesehen) rechte Gebäudeflügel mit drei Hausgemeinschaften fertig sein, einen Monat später auch der linke. Dann werden voraussichtlich auch die 28 barrierefreien Wohnungen im Obergeschoss des Adelheid-Haus und in zwei angrenzenden Gebäuden beziehbar sein. Wenn dann die ersten Bewohner und Mieter diesen Ort wieder neu beleben, soll in Kooperation mit der Kirchengemeinde, dem St.-Adelheid-Kindergarten, der Familienbildungsstätte und den benachbarten Schulen ein Ort des lebendigen Miteinanders für Menschen aller Generationen entstehen.

Ranzig

Musik, Tanz und Fußball EM

Kaum ist die Pfingstkirmes vier Wochen vorbei, lockt auch das nächste Event in die City: Vom 22. bis zum 24. Juni steht die Innenstadt Kopf. Bei der Straßenparty - mit allen Extras.

Straßenparty Geldern mit tollem Programm

BALLBREAKERS

FUNKAROMA

FINE

BEATRICE-THOMAS-BAND

„Was machen wir eigentlich, wenn Deutschland bei der Europameisterschaft Gruppenerster wird und am Freitag, dem 22. Juni um 20.45 Uhr im Viertelfinale antreten muss?“, so lautete die oft gestellte Frage bei den Organisatoren der Straßenparty. „Dann übertragen wir das Spiel auf Großleinwand auf dem Marktplatz“, so der selbstbewusste Kommentar von Roger Bruns, der für den Marktplatz die Programmverantwortung trägt. Die Organisatoren haben vorgesorgt und eine Großleinwand auf Abruf in Petto! Aber auch alle anderen Straßenobleute haben sich mächtig ins Zeug gelegt.

Die Vorfreude ist auf jeden Fall in jedes Jahr groß. Längst sind es nicht mehr die großen Stars die das Interesse wecken, sondern die gelungene Mischung verschiedenster Stilrichtungen in der Musik, präsentiert von den besten Bands aus der Region, gemischt mit dem unverwechselbaren Straßenparty-Charme.

Weitere Zutaten sind die große Trödelmeile, die Trödler und Schnäppchenjäger gleichermaßen anzieht. Die vielen Essen- und Getränkestände sorgen dafür, dass es den Partyhungrigen an nichts fehlt.

Für alle Freunde der Straßenparty in Geldern ist es seit Jahren klar, man trifft sich, um an drei Tagen die größte Party am Niederrhein zu feiern.

Am Freitag, dem 22. Juni geht’s um 20 Uhr im kleinen Viertel der Gelderner Lebensfreude los. Dort findet die offizielle Eröffnung statt. Traditionell spendiert die Brauerei Diebels an allen Bierständen das erste Bier als Freibier.

Gefeiert wird bis zum Sonntagabend um 20 Uhr.

Um richtig in Stimmung zu kommen, heizt mit Unterstützung der Volksbank an der Niers, die die Straßenparty als Premium-Sponsor unterstützt, die untere Issumer Straße die Stimmung richtig an. Es beginnt mit den „Drakes of Dixieland“. Diese Band hat Straßenparty-Geschichte geschrieben und gehört seit Jahren wieder zum festen Bestandteil der Straßenparty im kleinen Viertel der Gelderner Lebensfreude. Dort setzt man in jedem Jahr gerne auf bewährte Kräfte. So gehört an den Straßenparty-Tagen der Chor 1847 ebenfalls zum festen Repertoire wie die „Rocking Roosters“.

Auf der Bühne vor dem Restaurant Marathon auf der Oberen Issumer Straße wird die Band „Juicy Fruits“ am Freitag- und am Samstagabend für den richtigen Partysound sorgen. Mac der Clown wird hier am Samstag im Einsatz sein und am Sonntag gibt es Unterhaltungsmusik für alle. Hier sorgt Karla Leurs mittlerweile ebenso für Stimmung wie auf der Bühne der Hartstraße.

Dort gehört seit vielen Jahren die Band Dolce Vita zu den Stimmungsgaranten. Während man früher schon gekonnt bekannte Hits zum Besten gab, versteht es die Band mittlerweile auch ein eigenes recht erfolgreiches Repertoire auf die Bühne zu bringen, mit denen sie sich schon einen guten Namen in der Schlagerszene gemacht hat.

All Gusto, die 6-köpfige Rock- und Coverband um den legendären Sänger Guido Stegers wird am Samstagabend rocken und sicherlich auch mit der Joe Cocker Show für Gänsehaut-Feeling sorgen. Am Sonntag kann man dort auch mit der Tanzschule Axmann Zumba tanzen.

Ein paar Meter weiter in der Partyzone des Schwarzbrenners startet

am Freitagabend die Party mit A-Live, der Band um Michi Weirauch, die mit anspruchsvollen Arrangements und mehrstimmigen Gesang die Besucher zum Mitsingen animieren will. Ein Klassiker schließt sich um 22 Uhr an, denn die Gruppe Ranzig gehört ebenfalls mittlerweile fest zum Repertoire der Schwarzbrenner-Bühne. Auf weitere Acts, wie Rockoustik, die Tanz AG des Friedrich Spee Gymnasiums, Funkaroma, Fine, die Musikschule Plug & Play und die Cute Panters darf man sich hier im weiteren Programmverlauf freuen.

Auf dem Marktplatz wird am Freitagabend um 20 Uhr zur Eröffnung die Premiere der „Double Drums Show“ präsentiert. Christian Kempkens und Mike Püllen, zwei Drummer der Superlative versprechen: „Es wird laut, spannend und spektakulär!“

Um 20.45 Uhr ist entweder Anpfiff zum Viertelfinalspiel der Deutschen Mannschaft bei der Fußball Europameisterschaft auf einer riesigen Fußball-Großleinwand oder es geht mit Musik weiter, denn auch für diesen Fall haben die Organisatoren vorgesorgt. Mit T-Bone und Momo Massad konnte man eine echte Abräumerband verpflichten. Also entweder Fußball und T-Bone oder T-Bone nach dem Fußball oder eine Überraschungsband, wenn das Fußballspiel ganz ausfällt. Dann steht nämlich „Hörfunk“ auf dem Programm.

Egal, das wird eine tolle Party.

Auf dem Marktplatz gibt es im übrigen am Samstag und Sonntag noch eine große Anzahl von tollen Programmpunkten, wie Pink Fleuth, die Tanzschule 8Counts, den Musikverein Walbeck, Zoé, die Beatrice Thomas Band, die AC/DC Abräumer „Ballbreakers“, die Spasskapelle Jong Belaege, die Musikschule Daniela Weber, das Symphonie-Orchester der Kreismusikschule und das Electric Sound Orchestra.

Das komplette Programm der Straßenparty 2012 liegt ab Pfingsten überall aus und steht zudem nach Pfingsten dann auch über www.geldern.de und www.werbering-geldern.de als Download zur Verfügung.

Im Oktober 2013: Ausbildungs-Treff für 800 Feuerwehrleute

Die „Rescue-Days“ kommen nach Geldern

Wo werden 800 Feuerwehrleute aus aller Welt gleichzeitig ausgebildet? Wo erfahren sie, welche Tücken die Technik aktueller Neufahrzeuge für Retter in sich birgt? Wo kann solch eine gigantische Technik- und Rettungsveranstaltung mitten in der Stadt stattfinden? Die verblüffende Antwort gab Gelderns Bürgermeister Ulrich Janssen während einer Ausschusssitzung im Gelderner Bürgerforum: „Das internationale Ausbildungstreffen für Feuerwehrleute findet im Oktober 2013 in Geldern statt: Die ‚Rescue Days‘ kommen zu uns.“

Eine Entscheidung, über die sich die Gelderner Feuerwehr am meisten freut. Wehrleiter Hans-Willi Lackmann: „In erster Linie ist es unserem Feuerwehr-Kollegen, dem stellvertretenden Wehrführer Johannes Lörcks zu verdanken. Vor allem auf dem Gebiet der technischen Hilfeleistungen engagiert er sich besonders intensiv. Nicht zuletzt seinen Kontakten zum Veranstalter ‚Weber-Rescue-Systems‘ ist es zu verdanken, dass die größte Ausbildungsveranstaltung für Feuerwehrleute an den Niederrhein und in die Region kommt.“ Und das mit dem Niederrhein und der Region meint die Gelderner Wehrführung wörtlich, wie Johannes Lörcks untermauert: „Das ist eine Veranstaltung, zu der wir befreundete und benachbarte Feuerwehrleute direkt mit ins Boot holen. In dem Stab, den wir bilden werden, um diese Veranstaltung reibungslos über die Bühne zu bringen, werden auch Feuerwehrkameraden aus anderen Feuerwehren sitzen. Ich freue mich riesig auf die Zusammenarbeit.“

Wenn es im Oktober 2013 so weit ist, wird das Gelderner Rathaus zur Kommandozentrale und die Aula im Lise-Meitner-Gymnasium zum Kongress-Center, in dem die Fortbildungsvorträge gehalten werden.

Gearbeitet und getestet wird tatsächlich mitten in der Stadt, wie der stellvertretende Wehrleiter Reiner Gilles erläutert: „Die einzelnen Übungsstationen werden auf dem Ostwall aufgebaut. Hier finden die international besetzten Rettungstrupps die gestellten Unfallsituationen vor, die sie bewältigen müssen.“ Dazu stellt auch die Autoindustrie reichlich Übungsmaterial ab. Sogar die so genannten „Null-Serien“. Vollkommen neue Fahrzeuge, die dann so präpariert werden, als hätten sie gerade einen Unfall hinter sich. Auch für die Techniker der Automobilindustrie ist es nämlich gut zu wissen, wie sich ihre neuen Modelle für die Rettung der Insassen verbessern lassen. Johannes Lörcks: „Da wird dann auch mal der neue Mercedes oder BMW bewusst zum Fahrzeugwrack gemacht.

Eben so, wie die Retter das Fahrzeug nach einem Mehrfachüberschlag auf der Autobahn vorfinden würden.“ Das wird sich auch die Bevölkerung in Geldern ansehen können. Nach zwei Fortbildungstagen, soll der Sonntag des Wochenendes zum Familientag werden. Dann können die Zuschauer die Rettungsarbeiten einmal selbst beobachten.

Bis es so weit ist, ist allerdings einiges an Vorarbeit zu leisten. Johannes Lörcks: „Die erwarteten rund 800 Teilnehmer müssen schließlich versorgt und auch untergebracht werden. Ich gehe auch davon aus, dass wir viele Zuschauer erwarten dürfen. Und so etwas wird sicherlich zum Medienereignis.“

Anzeige

Praxistipps, Wissenswertes und Informationen von Winfried Schäfer, Spezialist für moderne Elektro-Haustechnik aus Geldern

Ausbildung - Handwerk - Zukunft

Gerade war es mal wieder so weit: der 7. Mai war der „Tag des Ausbildungsplatzes“. Wurden vor Jahren noch die Unternehmen händeringend gebeten, Ausbildungsplätze zur Verfügung zu stellen, hat sich das Blatt heute grundlegend gewendet: Interessierte und engagierte Auszubildende sind scheinbar Mangelware geworden, viele Unternehmen klagen, dass sie ihre Ausbildungsplätze nur schwer zufriedenstellend besetzen können. Dabei legen die allermeisten Firmen viel Wert auf Ausbildung. Aus guten Gründen. Der wichtigste ist die Sicherung des Fachkräftenachwuchses. Denn auch auf dem Arbeitsmarkt macht sich der demografische Wandel bemerkbar, das Arbeitskräfteangebot geht zurück. Aktuell scheiden über 100.000 Arbeitnehmer mehr aus dem Arbeitsmarkt aus als nachrücken. Diese Entwicklung wirkt zwar entlastend auf den Arbeitsmarkt und trägt glücklicherweise dazu bei, dass die Arbeitslosigkeit weiter abnimmt. Gleichzeitig steigen jedoch die Anforderungen an die Qualifikation der Arbeitnehmer. Umso wichtiger ist - gerade für Berufseinsteiger - eine abgeschlossene, qualifizierte Berufsausbildung mit guten Zukunftsperspektiven.

Es lohnt sich, bei der Orientierung in Sachen Berufsweg einen etwas genaueren Blick auf Handwerksunternehmen zu werfen. Denn man kann mit gutem Gewissen sagen, dass das Handwerk wohl eine der sichersten Branchen ist. Wer eine abgeschlossene Ausbildung im Handwerk vorweisen kann, hat viele Möglichkeiten und ein gutes Zukunftspotenzial. Wichtig ist jedoch die Auswahl des „richtigen“ Ausbildungsbetriebs, wo das Arbeiten nach hohen und klar definierten Qualitätsgrundsätzen erlernt werden kann, wo Kundenorientierung und Servicestärke groß geschrieben und täglich gelebt werden, wo durch ein gutes Miteinander aus der Pflicht des täglichen Lernens und Arbeitens ein Vergnügen wird.

Foto: ©Fotolia

Spannende Aufgaben, modernste Arbeitsmittel, Teil eines netten Teams sein, gut verdienen, aussichtsreiche Berufsperspektiven haben:

Mit Ihrer Bewerbung als Kundendiensttechniker (m/w), die wir selbstverständlich vertraulich behandeln, sind Sie bei uns richtig.

Elektro SCHÄFER
Innovation · Handwerk · Service

Gottlieb-Daimler-Straße 7
47608 Geldern
Telefon: 0 28 31 / 93 13 - 0
www.elektro-schaefer.de

BAU MANUFAKTUR NIEDERRHEIN
TÜV-zertifiziert Profi im Handwerk

Haus Boeckelt: Auch im Alter geht man noch gern in eine Kneipe.

Raucherlounge „Kleine Kneipe“ ist eröffnet

Nach monatelanger Verzögerung konnte nun endlich der 2. Bauabschnitt der Pflege- und Wohngemeinschaften „Haus Boeckelt“ GmbH in Betrieb genommen werden.

In diesem Abschnitt befindet sich auch ein Raucherraum für Bewohner und Gäste. Der Raum wurde ganz im Stil einer gemütlichen Kneipe eingerichtet und mit entsprechender Dekoration ausgestattet. „Selbstverständlich können unsere Bewohner hier auch tatsächlich ein Glas Rotwein, ein leckeres Bierchen oder einen Eierlikör genießen. Aber dafür müssen sie nicht erst Raucher werden, das bieten wir auch in den Wohnküchen an.“ erklärt Einrichtungsleiterin Ute Wilmsen.

„Nach Fertigstellung des 3. Bauabschnitts verfügt unser Haus über zwei weitere Gemeinschaftsräume, einem Therapie- und Snoezelraum sowie ein Bibliothekcafé“ fährt Ute Wilmsen fort. „Wir hoffen, dass uns der 3. Bauabschnitt in drei bis vier Monaten zur Verfügung steht. Die Entkernung des verbliebenen Altbaus ist in vollem Gange.“

Ute und Rainer Wilmsen hinter der Theke der “Kleinen Kneipe“

Freut sich, ihre geliebte Zigarette in einem gelungenen Ambiente genießen zu können: Ingrid Masood

Auch Peter Freiberg findet den neuen Raucherraum klasse.

Haus Boeckelt
Pflege- und Wohngemeinschaften für Senioren

Kontakt:
Bürozeiten: Mo. bis Fr. von 8.00 - 16.00 Uhr
Lessingstraße 6 - 8 · 47608 Geldern
Tel.: 0 28 31 / 43 41
Telefax: 0 28 31 / 8 91 15
Internet: www.hausboeckelt.de
e-mail: haus-boeckelt@t-online.de

Mit Fahrrädern und Vereinen

Niederrheinischer Radwandertag am 1. Juli

Wenn mitten im Sommer der Prinzenwagen auf dem Markt steht, Skilangläufer und Skater den Markt bevölkern und zudem tausende Fahrradfahrer mal eben vorbeikommen, dann kann man sich sicher sein, dann ist in Geldern wieder Start und Zielpunkt des Niederrheinischen Radwandertages. Denn in Geldern kombiniert man die Veranstaltung gerne mit dem Vereinsmarkt. Gelderner Vereine präsentieren sich von ihrer besten Seite, werben Mitglieder, bieten Getränke und Speisen an und freuen sich über den Besuch der vielen Radfahrer, die im Rahmen ihrer verschiedenen Routen den Gelderner Marktplatz ansteuern. Und auch die Radfahrer haben Spaß, ihnen gefällt es, dass es am Start- und Zielpunkt in Geldern so viel zu sehen und zu erleben gibt. So soll es auch 2012 wieder werden.

Immer am 1. Sonntag im Juli und das ist auch gleich der 1. Juli, findet der Niederrheinische Radwandertag statt. Pünktlich um 10 Uhr erschallt der Startschuss für die Radfahrer und das ist dann auch das Zeichen für die Vereine, sich und ihre Dinge auf dem Vereinsmarkt zu präsentieren.

Von 10 bis 17 Uhr sind am Niederrhein geschätzte 15.000 Radfahrer auf den verschiedensten Routen unterwegs. Und mehrere davon führen nach Geldern. Und wenn ein Teilnehmer eifrig Stempel gesammelt hat, dann kann er gleich auch noch einen tollen Preis gewinnen. Entweder ein Fahrrad oder einen von vielen anderen schönen Dingen. Infos zum Niederrheinischen Radwandertag liegen in allen Rathäusern zwischen Rhein und Maas sowie an den niederrheinischen Sparkassen aus, die die Aktion schon seit vielen Jahren tatkräftig unterstützen.

IBT
Eversberg Energieberatung
* Energiesparberatung DIN 4108-6, 4701-10, 18599
* Energiekonzepte
* Energieausweis
* kompetent, schnell, preiswert
Glockengasse 5
47608 Geldern
Tel. (02831) 134 82 - 42
Fax. (02831) 134 82 - 43
Mail. energie@ibt-global.net
http://energie.ibt-global.net

Großer Getränkemarkt 800m²
Gastronomiebelieferung und Lieferant für Partys und Veranstaltungen
Getränke Geldermann
Getränke Geldermann
Ringweg 100
47608 Geldern-Walbeck
Tel. 02831-5544 · Fax 02831-5549

Es ist Freitag! Es ist Sommer! Es ist Geldern! Gelderner Sommer 2012

Auch in diesem Sommer wird es wieder einen „Gelderner Sommer“ geben. Im Moment laufen die Veranstaltungsvorschläge beim Stadtmarketing und Kulturbüro der Stadt Geldern ein und man darf sich auf Veranstaltungen wie Band-, Strand- oder Biergartenparties ebenso freuen, wie auf italienische Abende, Irische Sessions oder ein Oktoberfest. Auch das Radrennen „Die Nacht von Geldern“ wird mit Stimmung wie bei Sechstagerennen dabei sein. Der Gelderner Sommer findet statt an jedem Freitag vom 29. Juni bis zum 31. September und ist eine Gemeinschaftsproduktion des Stadtmarketing Geldern mit den beteiligten Gastronomen sowie mit freundlicher Unterstützung des Werbering Geldern und der Sparkasse Krefeld. ■

Die Organisatoren schnupperten schon mal Radsportatmosphäre: Patric Walter (BMW Fett & Wirtz) auf dem Fahrrad, dahinter (von links) Dieter Heggers und Michael Zurhausen (Zurhausen-Sportmarketing), Martin Kempkens (Werbering), Matthias Rümmler (Prima-Spielzeug) und Gerd Lange (Gelderner Stadtmarketing) ■

Kirmes einmal anders erleben
Ein Blick hinter die Kulissen

Peter Botschen (links) und Hartmut Harmsen luden die Schülerinnen und Schüler des Technischen Gymnasiums in Geldern ein, den Aufbau der Gelderner Pfingstkirmes zu besuchen

Einen Blick auf den Stand der Gelderner Pfingstkirmes-Planungen ermöglichten der scheidende „Kirmesbürgermeister“ Hartmut Harmsen und Peter Botschen von der VHS-Gelderland den Schülerinnen und Schülern der Jahrgangsstufe 11 des Technischen Gymnasiums am Berufskolleg des Kreises Kleve in Geldern. Gemeinsam besuchten sie im Rahmen des Projektes „Kirmes macht Schule“ die Schülerinnen und Schüler und berichteten aus ihren Erfahrungen mit den Schaustellern. Dabei vergaßen beide nicht, auch auf wirtschaftliche Aspekte der Kirmes hinzuweisen. Hartmut Harmsen: „Bedenken Sie bitte, dass nicht nur die Kirmesgäste in unsere Stadt kommen. Auch die Schausteller selbst wohnen und leben für eine Woche hier. Etwa 1000 Menschen, die auch in Geldern einkaufen“.

Dass auch bei Schaustellern nicht nur verdient wird, verdeutlichte Peter Botschen. „Ein Schausteller reist zum Beispiel aus Oldenburg an. Bis er sein Fahrgeschäft mit fünf Zugmaschinen nach Geldern transportiert hat, hat er bereits rund 2500 Euro in Kraftstoff investiert. Dazu kommen noch Stromkosten für den Betrieb in etwa der gleichen Höhe sowie die Anschlusskosten, Standgebühren und weitere Kosten für Ver- und Entsorgung“, so Peter Botschen.

Dafür, dass es nicht bei bloßer Theorie für die Schüler des technischen Gymnasiums bleibt, sorgen Hartmut Harmsen und Peter Botschen am Tag des Kirmesaufbaus. Dann werfen die Schüler bei verschiedenen Schaustellern einen Blick hinter die Kulissen. ■

Tolle Preise gewinnen - Einsendeschluss am 16. Juni:
Bilder für das Elefantenpups-Konzertplakat gesucht

Löwen-Jazz? Gute-Laune-Reggae? Spätestens, wenn der Elefantenpups erwähnt wird, wissen die Freunde der musikalischen Tiergeschichten der Hartefelder Kinderbuchautorin Heidi Leenen bestens Bescheid. Nun kommt „Ein tierischer Geheimplan“, der zweite Band der Elefantenpups-Geschichten, im Rahmen der „Muziek-Biennale-Niederrhein“ als Familienkonzert am Samstag, 15. September, in die Gelderner Aula. Live dabei sind der Komponist Sebastian Laverny, das Staatsorchester Rheinische Philharmonie aus Koblenz und Rainer Niersmann als Sprecher.

Heidi Leenen: „Klar, dass jeder kleine und große Musikfreund in der Stadt davon erfahren muss. Deshalb brauchen wir Plakate. Da haben wir uns gedacht, wir machen einen Malwettbewerb. Auf die Gewinner warten in drei Altersstufen (Kindergarten, erstes bis zweites Schuljahr und drittes bis viertes Schuljahr) tolle Sachpreise und je zwei Eintrittskarten.

Mit Unterstützung der Stadt Geldern und der Sparkasse Krefeld wird es sogar eine Ausstellung der schönsten Bilder geben. Die hängen vom 23. August bis zum 14. September in der Sparkassen-Geschäftsstelle am Geldener Markt und am Konzerttag selbst, also am 15. September, im Foyer des Lise-Meitner-Gymnasiums.

Und so geht's: Einfach ein DIN-A-4-Blatt Pappe oder dickeres Papier nehmen und darauf mit kräftigen Farben ein Tier des Zoo-Orchesters aus dem Elefantenpups-Buch mit seinem Instrument malen. Dann noch auf die Rückseite Vor- und Nachnamen, Alter, und Anschrift schreiben und auch den Namen des Kindergartens oder der Schule. Danach das Bild abgeben beim Kulturbüro im Gelderner Rathaus am Issumer Tor 36 oder in der Geschäftsstelle der Sparkasse Krefeld am Gelderner Markt. Achtung: Einsendeschluss ist der 16. Juni.

Karten zum Konzert gibt es jetzt zum Preis von je 6 Euro im Kulturbüro. Info: www.heidileenen.de. ■

Hoffen auf viele Vorschläge der Kinder für den Elefantenpups-Malwettbewerb: André Lankes von der Sparkasse Krefeld, der Gelderner Künstler Peter Busch, Elefantenpups-Autorin Heidi Leenen und Rainer Niersmann vom Gelderner Kulturbüro (von links).

Die 7. Nacht von Geldern

Radsportelite trifft sich am 13. Juli in Geldern

Nach einjähriger Pause, die von vielen Radsportfreunden bedauert wurde, wird es am Freitag, 13. Juli die „7. Nacht von Geldern", den Radsportevent der Extraklasse, in Geldern geben.

Für das Elite-Radrennen ist es Organisator Michael Zurhausen vom Rad Club Olympia Buer in Zusammenarbeit mit Gerd Lange vom Stadtmarketing und Kulturbüro der Stadt Geldern gelungen, das Autohaus Fett & Wirtz als neuen Sponsor zu gewinnen.

Auch im Olympia-Jahr wird ein hochkarätiges Fahrerfeld in Geldern an den Start gehen. Gefahren wird in diesem Jahr auf dem bekannten superschnellen Rundkurs durch die City von Geldern, mit Start und Ziel direkt auf dem Marktplatz. Dann geht es über die Issumer - Kapuziner - Breestr. zurück zum Markt.

Nach dem dramatischen Finale im Jahr 2010, als das Rennen nach einer Sturmwarnung und sintflutartigen Regenfällen kurz vor Schluss abgebrochen werden musste, hoffen die Veranstalter nun auf gutes Wetter.

Bereits jetzt haben hochkarätige Radsportler ihre Startzusage abgegeben. Traditionell im Trikot der Stadt Geldern startet der Schweizer Weltcup Sieger und 8-fache Sechs-Tage-Sieger Alexander Aeschbach. Er konnte als 2. Schweizer hinter Bruno Risi hier schon zweimal gewinnen. Aus Italien kommt der 2-fache Europameister Guiseppe Azeni. Er gewann 2010 das erstmalig ausgetragene Derny Rennen in Geldern. Die deutschen Farben werden vertreten von Leif Lampater. Er gehört seit Jahren zu den stärksten Sechs-Tage-Fahrern.

Nachdem im Jahr 2010 mit Björn Thurau aus München ein enorm starker Nachwuchsfahrer in Geldern am Start war, wird ein weiteres großes deutsches Talent in Geldern starten. Mit Lucas Liss kommt ein 20 jähriger Rennfahrer nach Geldern, der schon jetzt eine beeindruckende Siegerliste vorweisen kann. Unter anderem ist er 3-facher Deutscher Meister auf der Bahn, Vize Europameister U23 in Sankt Petersburg 2010 und holte jeweils 6. Plätze beim Weltcup in Peking 2012 und bei den Weltmeisterschaften 2012 in Melbourne. Auf diesen jungen Rennfahrer wird man kurz vor der Olympiade in London besonders schauen.

Beginnen wird der Radsportabend in Geldern traditionell mit dem Rundenrekord- Fahren um den Preis des Autohauses Fett & Wirtz. Hier starten die Top 10 Radrennfahrer in einem Einzelzeitfahren über eine Runde. In den letzten Jahren hat es dabei schon einige faustdicke Überraschungen gegeben.

Direkt im Anschluss kommt es zum ersten Höhepunkt des Abends. In einem Junior Cup Rennen starten Kinder im Alter von 3 bis 5 Jahren um den Preis von Prima Spielzeug. Neben einem gelben Siegertrikot erhält hier jedes Kind einen Sonderpreis. Anmeldungen ab sofort bei der Firma Prima Spielzeug in Geldern.

Um 19.30 Uhr startet das bekannte Gästefahren über zwei Runden mit Teilnehmern aus Politik, Wirtschaft und Sport.

Um 20 Uhr erfolgt der Startschuss von Bürgermeister Ulrich Janssen zusammen mit Patric Walter zur 7. Nacht von Geldern um den „Großen Preis des Autohauses Fett & Wirtz" über 90 Runden = 64 km. Gegen 21.45 Uhr können die Radsportfans in Geldern dann den Sieger feiern. Neben der Stadt Geldern werden auch der Werbering Geldern und der See Park Janssen, ebenso wie verschiedene Firmen die Veranstaltung tatkräftig unterstützen. Für die richtige Atmosphäre an der Rennstrecke wird auch wieder der DJ der Dortmunder Sechstagerennen sorgen, so dass es eine Veranstaltung mit viel Sport und Musik im Rahmen des Gelderner Sommers geben wird.

Lederstudio BOCK

„Qualität bis ins kleinste Detail"

Anne Schimmelfennig
Hartstr. 4-6
47608Geldern
Telefon: 0 2831 / 81 77

Öffnungszeiten :

Mo-Fr: 9.30 - 18.30
Sa: 9.30 - 14.00

klein
Zimmerei - Holzbau
Dachdeckerei

Martinistraße 58
47608 Geldern-Veert

Telefon (02831) 59 70
Telefax (02831) 9 81 68
Mail klein.zimmerei@t-online.de
Internet www.klein-zimmerei.de

Meisterleistung aus einer Hand

· Dachstühle · Bedachungen
· Holzhäuser · Flachdächer
· Überdachungen · Klempnerarbeiten
· Carpots · Reparaturdienst
· Dachgauben · Dachflächenfenster
· Pergolen · Wärmedämmung
· Holzschutzarbeiten · Fassadenverkleidung
· Kranverleih · Dachsanierung

In Vernum und Veert:

Schneid-Roboter mäht jetzt Sportplätze

Er ist nicht so schnell, wie die Stürmer von „Grün-Weiß“ Vernum - aber mindestens so schneidig. Die Rede ist vom Mähroboter „CutCat“, der ab sofort auf dem Sportplatz in Vernum zum Einsatz kommt und den Rasen gepflegt kurz halten soll. Ob er bleibt, entscheidet sich, wie im Sport üblich, in der nächsten Saison. Mit Beschlüssen des Schul- und Sportausschusses und des Rates der Stadt Geldern ausgestattet, schaffte es der von einem Elektromotor betriebene und von einem Akku mit Strom versorgte Roboter aber bereits für eine Mäh-Saison in den Gelderner Haushalt. Danach wird entschieden, ob er dem grünen Geläuf so richtig gut getan hat. Für eine Gesamtmiete von rund 6400 Euro soll der etwa 1,20 Meter breite Mäher bei jeder Witterung ans Werk gehen. Damit er das kann, wurde zuvor eine Induktionsschleife installiert, die dem „CutCat“ das Spielfeld aufzeigt. Hierfür wurden einmalig rund 1600 Euro fällig. ■

Mähte unter Beobachtung den Vernumer Sportplatz: Von den Qualitäten des „CutCat“ überzeugten sich Vernums Platzwart Wilfried Schick (verdeckt), Johannes Dercks, Thorsten Petri, Helmut Holla, Vernums Ortsbürgermeister Johannes Smitmans, Bianca Mokwa, Bürgermeister Ulrich Janssen und Werner Terlinden (von links).

Am 16. und 17. Juni in Walbeck Spargel- und Dorffest

Seit vielen Jahren ein Tipp zum fröhlichen Feiern in der dörflichen Gemeinschaft ist das Spargel- und Dorffest in Walbeck. Am Wochenende vom 16. bis zum 17. Juni feiern nicht nur die Walbecker selbst die sich allmählich dem Ende zuneigende Spargelsaison. Selbstverständlich sind alle Gäste, die den Charme der Dorffeste am Niederrhein zu schätzen wissen, gern gesehen.

Nach dem Trip in die Vergangenheit beim „Schmugglerspektakel“ am 16. Juni, lassen Schmugglerlegende „Att“ und seine Gesellen den Tag mit einer zünftigen „Schmugglerparty“ im Ortskern ausklingen. Am Sonntag, 17. Juni, gibt es wieder Blasmusik vom Feinsten auf dem Walbecker Schulhof. Auch das weitere Bühnenprogramm lässt nichts zu wünschen übrig. So fiebern die Flötistengruppe und das Jugendorchester des Walbecker Musikvereins bereits ihrem Auftritt entgegen. Auch Kinderliedersänger Rainer Niersmann ist mit von der Partie. Er präsentiert in Walbeck sein neues Programm „Ich mach mit“. Gegen 14 Uhr steigt für Einheimische und Gäste im Spargeldorf die Spannung nochmals an. Dann wird die Spargelprinzessin für die Saison 2012 / 2013 proklamiert. ■

Spargelprinzessin Yvonne I (Bouten), die hier von Gelderns stellvertretendem Bürgermeister Rolf Pennings (4. von links) am Gelderner Rathaus empfangen wurde. Unterstützt wurde die Spargelprinzessin von Lucia Quinders, Stephan Kisters und den Fahrern des Radfahrclubs „Sturzvogel Walbeck“, Hermann Deckers, Norbert Bloemen, Willi Niepagen-Kemper, Hans Honnen und Rainer Jacob.

Radtouristik mit dem ADFC:

Radtour zum Freilichtmuseum „Dorenburg“

Auf eines ist Verlass: Immer am ersten Samstag eines Monats treffen sich die Tourenradler am „Drachenbrunnen“ auf dem Gelderner Marktplatz. Diesmal allerdings früher als gewöhnlich. Bereits für 9 Uhr lädt der Allgemeine Deutsche Fahrrad Club (ADFC) am Samstag, 2. Juni, zu seiner geführten Radtour ein. Diesmal nehmen die Fietser auf ihrem Weg über Arcen und durch den Naturpark „Schwalm-Nette“ zum Freilichtmuseum „Dorenburg“ in Grefrath rund 85 Kilometer unter die Reifen. Für die Fahrt ist daher eine Tagestour vorgesehen. Dort besteht Gelegenheit zu einem Museumsbesuch. Nach der Mittagspause geht es über Vinkrath, Wachtendonk und Straelen zurück nach Geldern. Auch Radler, die nicht Mitglied im ADFC sind, sind herzlich eingeladen. Der ADFC bittet um Anmeldungen an Heinz-Theo Angenvoort, der im Gelderner Rathaus erreichbar ist unter Telefon 0 28 31 / 398-120. ■

Startpunkt der ADFC-Radtouren: Der Gelderner Drachenbrunnen.

Für 45 Euro inklusive Bustransfer und Verpflegung:

Gelderner Ferienspiele für 300 Kinder

„Tierisch wild“ und außerdem spannend sollen die Gelderner Ferienspiele vom 30. Juli bis zum 18. August verlaufen. Und so lautet auch das Motto der Ferienspiele, die das Team des Jugendzentrums check point derzeit vorbereitet. Rund 300 Gelderner Schulkinder im Alter von sechs bis zwölf Jahren können während der letzten drei Wochen der Sommerferien dabei sein. Die Karten sind wieder zum Komplettpreis von jeweils 45 Euro inklusive Verpflegung und Bustransfer zu haben. Verkauft werden die Tickets im städtischen Jugendzentrum check point an der Kapuzinerstraße.

In den „tierisch wilden“ Urlaub fahren die Kinder ab dem 30. Juli jeweils alle zwei Tage. Immer im Wechsel zwischen Ortschafts- und Innenstadtkindern starten die Kids von den entsprechenden Sammelpunkten, zu denen sie abends auch zurück gebracht werden. Fragen zu den Ferienspielen beantworten Michael Kassner und Daniel Mommen im check point unter Telefon 0 28 31 / 26 46. Anfragen per Mail bitte an info@checkpoint-geldern.de ■

Stehen schon in den Startlöchern: Die Mitglieder des Teams der Gelderner Ferienspiele.

Anzeige

Fußballfieber

Der FC Schalke 04 ist wieder nicht Meister geworden.

Aber: Im nächsten Monat beginnt die Europameisterschaft. Viele fragen sich jetzt schon, wie die Fußballabende gestaltet werden können. Egal ob drinnen oder draußen: einige Grundregeln sollte man bei aller Vorfreude beachten.

Soll der Sportabend mit einer Grillwurst beginnen oder enden, muss auf den Nachbarn Rücksicht genommen werden. In NRW ist das Grillen verboten, wenn der Nachbar durch Qualm und Rauch belästigt wird. Bei einem Verstoß wird sogar ein Bußgeld fällig.

Also muss der Grill so aufgestellt werden, dass das Nachbargrundstück auch bei wechselnder Windrichtung nicht übermäßig mit Qualm und Rauch überzogen wird. Beim Grillen auf dem Balkon ist auch noch zu prüfen, ob dies nach der Hausordnung überhaupt zulässig ist. Ansonsten droht auch noch Ärger mit dem Vermieter.

Auch auf die Lärmentwicklung sollte geachtet werden. Bei allem Torjubel und Diskussionsbedarf beginnt die Nachtruhe gleichwohl um 22.00 Uhr. Bis zu diesem Zeitpunkt wird sich niemand über eine Feier im Garten oder Balkon beschweren können. Danach sollte die Feier jedoch nach innen verlegt und der Geräuschpegel gesenkt werden.

Die einfachste Lösung aller eventuellen Probleme wird es jedoch sein, das anstehende Fußballereignis gemeinsam mit den Nachbarn zu feiern. Dann ist Streit, außer über die Leistung der Mannschaften, ausgeschlossen.

Guter Rat vom Rechtsanwalt

Jürgen Verhoeven
Rechtsanwalt
Ostwall 1
47608 Geldern
Tel.:02831 5177

Rechtsanwälte
Klaus Verhoeven
Sabine Schmidt Fachanwältin für Familienrecht
Friederike Richter Fachanwältin für Familienrecht
Sidney Sevriens
Jürgen Verhoeven

Offene Gartenpforte und Kunstausstellung:

Kunst und Garten vereint im Haus Lambert

Zu einer ganz besonderen Kunstausstellung laden Inge und Paul Lambert ein: „Kunst und Garten 4“ heißt die Veranstaltung, die am Wochenende vom 9. bis zum 10. Juni im und rund um das Haus Lambert am Rochusweg 25 in Lüllingen Kunst- und Gartenfreunde gleichermaßen ansprechen will. Die Ausstellung ist jeweils von 11 bis 18 Uhr geöffnet. Neben dem Garten der Familie Lambert, der sich im Rahmen der Aktion „Offene Gartenpforte“ präsentiert, warten zahlreiche Kunstobjekte auf den interessierten Betrachter.

Lohnendes Ziel für Kunst- und Gartenfreunde: „Haus Lambert“ am Rochusweg in Lüllingen.

Zu sehen sind Figuren in Ton und Bronze von Marita Müller, Schmuck-Design von Melanie Drees und Nicole Lambert-de-Ryck, Aquarellmalerei von Dr. Gottfried Waldeck, Keramik und Textil von Sabine Artmann und Marlies Thissen. Während Inge Lambert Malerei und Objekte ausstellt, präsentiert Paul Lambert Objekte aus Beton. Arrangiert sind die Exponate auch in dem gewiss schon allein für sich sehenswerten Garten von Haus Lambert. Eine vielseitige Kunstausstellung in attraktivem Ambiente. ■

Der Wasserturm - eine Heimat für die Kunst. Hier bei uns in Geldern

Es gibt unglaublich viele Gründe, warum ich aus vollem Herzen von mir sagen kann: Geldern ist meine Stadt. Hier fühl' ich mich wohl. Nur eines von vielen Erlebnissen, das zu dieser Einschätzung führte, war die Suche nach Paten für unsere Fenster-Tauschaktion im Gelderner Wasserturm. Sehr schnell meldeten sich Interessierte und durch die besonders großzügige Unterstützung der Gelderner Firma Westerheide konnte der Fenstertausch inzwischen erfolgen. Es versteht sich fast von selbst und ist bei uns in Geldern auch guter Brauch, dass man sich für so eine tolle Aktion mit einer kleinen Feier bedankt. Das haben die Mitglieder des KUHnst-Vereins natürlich auch getan und mit den Fensterpatinnen und -paten auf die „neue Aussicht“ mit einer kleinen Veranstaltung im Wasserturm angestoßen. Geholfen haben uns Ingrid & Hans Claessen-Euler, Helga & Paul Dicks, Elektro Schäfer - Winfried Schäfer, Petra & Kurt Kormann, Lumler & Kox -Winfried Kox, Birgit & Rainer Niersmann, Moni & Arno, Claudia & Felix Pickers, Schreurs Reisebüro - Theo Schreurs, der Sparkasse Krefeld, den Gelderner Stadtwerken, Therapiezentrum Geldern Marco van Hees, Steuerberatungsgesellschaft Erkens Janas Wiemann & Partner, Herbert van Stephoudt, Erika & Jörg Möller, Dr. Wolfram Klappoth, Heidi & Klaus Thoms, Marianne & Rudolf Turinsky, Möbel Bruckwilder - Frank Gellrich, Goldschmiede Link Alexandra & Martin Link, Trockeninnenausbau Hans Faßbender, EBERO GmbH & Co KG Dirk Sommer, Westerheide GmbH - Michael Westerheide und ArtVertising - Joachim Kastell.

Die "Paten" bekamen als Dankeschön Kunstwerke, die die Künstlerinnen und Künstler Peter Bogatka, Corine Boegel-van der Werf, Klaus Boegel, Renate Krupp, Reiner Lichtenscheidt, Peter Strege, Peter Grosse und ich selbst zur Verfügung stellten.

Es ist gewiss nicht selbstverständlich, dass man in einer Stadt auf so breite Unterstützung für die Interessen der Kunst trifft. Aber bei uns in Geldern hat es mal wieder „gepasst“.

Ich grüße die Leserinnen und Leser von „WIR inGELDERN“ sehr herzlich. Vielleicht sieht man sich einmal im Turm (www.wasserturm-geldern.de).

Ihr Peter Busch

EM - 2012 - Party

Alle Deutschlandspiele ab dem 9.Juni live im Freizeit-Center!

- Groß-Leinwand (4 x 4 m)
- Sitz- und Stehtribüne
- Großes Tippspiel mit tollen Preisen
- 3 Liter Biertower
- EM-Imbiss

Dieselstr. 3 | 47608 Geldern
Tel.: 0 28 31 . 8 68 68
www.freizeit-center-janssen.de

IN GELDERN MOBIL

sicher • bequem • schnell

Bestellung TaxiBus und AnrufSammelTaxi: 0 28 31 / 398 765

Städtische Dienste Verkehrsbetrieb GELDERN

Städtische Dienste Geldern · Verkehrsbetrieb
Issumer Tor 36 · D-47608 Geldern
Nahverkehrs-Info: 0 28 31 / 398 777
www.stadtlinie-geldern.de · eMail: in-geldern-mobil@geldern.de

Volksbank an der Niers ist Spitze:

„Die Nr. 1 - VR-Förderbank“

Heimisches Institut in Sachen Förderkredite besonders erfolgreich und mit Fördermittel-Award der WGZ BANK ausgezeichnet

Die Volksbank an der Niers ist im Fördermittelgeschäft Spitze. Am Donnerstag (19. April) bekamen die Vorstände Werner Terheggen Mitte), Ulrich Wolken (2.v.r.) sowie Bereichsleiter Robert Gorthmanns (r.) aus der Hand von Bereichsleiter Michael Steinacker (l.) und Uwe Berghaus, Vorstandsmitglied der WGZ BANK, den Preis samt Urkunde als „Die Nr. 1 - VR-Förderbank“ überreicht.

Ein sportlicher Abend im Gelderner Bürgerforum:

Geldern ehrte die Sportler des Jahres

Fest in der Hand des lokalen Spitzensports war das Gelderner Bürgerforum. Bürgermeister Ulrich Janssen begrüßte bestens gelaunt Sportlerinnen, Sportler, Mannschaften und Ehrenamtler der Gelderner Sportszene.

Gemeinsam mit dem Stadtsportverband ehrte die Stadt Geldern die Besten des Jahres 2011 und bedankte sich bei verdienten Ehrenamtlern für ihren unverzichtbaren Einsatz. Dass es eine nicht spannende und unterhaltsame Veranstaltung wurde, lag auch an den Moderatoren Christiane Plaumann und Hans Schraets.

Die Sieger des Abends: Der Schwimmer Torben Knops vom SC Delphin Geldern, der im März 2009 seinen letzten Wettkampf für Bayer Uerdingen geschwommen hatte und seit Mitte 2011 wieder für die „Delphine“ Bestzeiten schwimmt, stellte am 1. Oktober des vergangenen Jahres gleich bei seinem ersten Wettkampf sieben neue Gelderlandrekorde auf.

Über einen Einzeltitel nach einer starken Saison freute sich Josefine Dohmen. Die Sportschützin von der SSG Kevelaer holte im vergangenen Jahr die Bezirksmeisterschaft mit dem Luftgewehr und belegte im Kleinkaliber den zweiten Platz. Zudem landete sie ganz vorn bei den Landesmeisterschaften im Kleinkaliber, wo sie auch noch den sechsten Platz mit dem Luftgewehr belegte. Auch bei den „Deutschen“ schlug sie sich mit dem 37. Platz sehr achtbar. Dass Hans Schraets sich als Veerter ganz besonders freute, bei den Mannschaften den Titel an die 1. Fußballmannschaft des SV Veert zu vergeben, durfte niemanden verwundern. Den Titel und die Ehrung hatte sich das Team von Christoph Gesthüsen durch den Bezirksligaaufstieg verdient. Als engagierte Ehrenamtler ausgezeichnet wurden Eugen Brück, erster Vorsitzender vom TTC Blau-Weiß Geldern-Veert, und Jürgen Brockhaus, langjähriger Präsident des Golfclubs Schloss-Haag. ■

Im Reisebüro van Stephaudt:
Tourismus-Infos jetzt auch in Walbeck

Über das neue Tourismus-Info-Angebot beim Reisebüro van Stephaudt in Walbeck freut sich (von links) Gelderns Tourismus-Förderer Rainer Niersmann mit Geschäftsführerin Doris van Stephaudt, Hanne Strauch, Pia Vellmans, Daniel van Bonn (Kesseler Bootsverleih) und Sebastian Idink

Diese Erweiterung des Angebotes dürfte vor allem die zahlreichen Besucher des Spargeldorfes Walbeck freuen: Das Reisebüro van Stephaudt übernimmt ab sofort auch die Aufgaben der städtischen Touristinformation. Die zentral am Walbecker Markt gelegene Geschäftsstelle reservierte hierzu eigens einen Infobereich mit Beratungstisch. Neben zahlreichen städtischen Info-Broschüren, liegen auch Unterlagen zu weiteren touristischen Angeboten, wie Unterkünften, Reisemobilplätzen, dem Paddeln auf der Niers oder auch den attraktiven Fahrradrouten zur kostenlosen Mitnahme bereit. Auch mit Boots- und Fahrradverleihern, 2-Land-Reisen und den Angeboten für Arcen und Velden auf niederländischer Seite sind die Walbecker gut vernetzt. Sebastian Idink vom Reisebüro van Stephaudt: „Immer wieder fragten Besucher bei uns nach Radwanderkarten oder Broschüren über Gelderner Angebote. Das brachte uns auf die Idee, der Stadt Geldern die Zusammenarbeit anzubieten.“ Über das Engagement freut sich Gelderns Tourismusförderer Rainer Niersmann: „Für die vielen Gäste, die das Spargeldorf Walbeck besuchen, ist das Entgegenkommen sehr attraktiv. Nicht zuletzt, weil das Reisebüro montags bis freitags durchgehend von 9 bis 18.30 Uhr und sogar am Samstag von 9 bis 13 Uhr geöffnet hat.“ ■

Das Dach vom Fach

- Reparaturen
- Dachsanierung
- Gründächer
- Denkmalpflege
- Naturschieferarbeiten
- Bauklempnerei
- Abdichtungstechniken
- Wärmedämmung
- Gerüstbau

©krause-schwarz.de

BEDACHUNGEN Vißer
Robert-Bosch-Str. 9+11
47608 Geldern
Tel.: 02831/88834
Fax: 02831/94592
info@visser-bedachungen.de • www.visser-dach.de
BAU MANUFAKTUR NIEDERRHEIN

Kollegen gesucht

caritas
IHR WOHLERGEHEN IST UNSER ANLIEGEN
www.caritas-geldern.de

Der Caritasverband Geldern-Kevelaer e.V. ist der größte Anbieter sozialer Dienstleistungen im Südkreis Kleve. In unseren Seniorenhäusern, ambulanten Pflegediensten, Kindertagesstätten, Beratungseinrichtungen und Offenen Ganztagen begleiten wir mit über 1000 Kollegen täglich mehr als 4000 Menschen in unserer Region. Als kirchlicher Wohlfahrtsverband verbinden wir in unserer Arbeit hohe Professionalität mit menschlicher Führung.

Das Adelheid-Haus Geldern wird im Spätsommer als Lebensraum für Menschen neu eröffnet. Es ist auf dem Boden der ehemaligen Adelheidkirche errichtet und bietet Menschen in sechs Hausgemeinschaften ein neues Zuhause.
Hierfür suchen wir zum 01.09.2012:

examinierte Pflegekräfte (m/w)
Pflegehilfskräfte (m/w)
Alltagsbegleiter (m/w)
in Vollzeit / Teilzeit und auf geringfügiger Basis (400,00 Euro)

Wir bieten:
- Einen sicheren Arbeitsplatz in einem innovativen Verband
- Ein kollegiales Betriebsklima und professionelle Unterstützung durch Kollegen im Verbundsystem, durch Vorgesetzte und interne Fachabteilungen
- Überdurchschnittliche Vergütung mit regelmäßiger Tariferhöhung
- Jahressonderzahlung, zusätzliche Altersversorgung
- Gute Vereinbarkeit von Familie und Beruf

Ihre Aufgaben:
- fachliche Qualifikation, Berufserfahrung
- teamorientiertes Engagement für die Begleitung und Pflege unserer Bewohner im Alltag
- selbständiges Arbeiten und Flexibilität,
- Bereitschaft zu Fort- und Weiterbildung,
- ein offenes Verhältnis zu Kirche und Caritas

Weitere Informationen erhalten Sie auf unserer Webseite www.caritas-geldern.de oder telefonisch bei Frau Sigrid Dautwiz unter Tel. 02831 939518.

Wir freuen uns auf Ihre aussagekräftige Bewerbung bis zum 02.06.2012 an:

caritas-gesellschaft gemeinnützige GmbH
Frau Sigrid Dautwiz
Südwall 1-5
47608 Geldern

Onlinebewerbung: personalwesen@caritas-geldern.de

DIBBERN
Neue Farben Solid Color eingetroffen!

Hermans
Tischkultur & Geschenkideen
Gelderner Str. 22
Tel. 0 28 34/20 28
Straelen
Öffnungszeiten:
montags-freitags 9-12.30 Uhr, 14.30-18.30 Uhr
samstags 9-13 Uhr

@ngeklickt

Starke Partner für ein starkes Geldern

Peter Dicks
Teppich | Parkett | Linoleum | Estrich | Holztreppen
50 Jahre Kompetenz & Qualität für Bodenbeläge
www.fussbodentechnik-dicks.de
Schulstraße 47, 47608 Geldern-Veert

All-4-Event
www.all-4-event.de

Wein & Tabakhaus
Inh. Bruno Hüskes
Harttor 29/31 · 47608 Geldern
www.wein-und-tabakhaus.de

kempkens&fronz
Medien und Großformatdrucke
www.kempkens-fronz.de
Zeppelinstraße 12 · 47608 Geldern

SOMMER
augenoptik
hörgeräte
www.sommer-geldern.de
Bahnhofstr. 2a · 47608 Geldern

Sparkasse Krefeld
www.sparkasse-krefeld.de
Markt 12- 15 · 47608 Geldern

Volksbank
an der Niers
www.vb-niers.de

FAKT100
Wir erledigen Haushaltsauflösungen
Preiswert + Seriös
47608 Geldern · Tel. 02831 13 40 820
www.fakt100.homepage.t-online.de

SPIELWAREN
Laumann
www.spielwaren-laumann.de
Nordwall 65, 47608 Geldern, Tel. 0 28 31-98 82 20

Restaurant Lindenstuben
www.komm-ins-vaterland.de
Stauffenbergstr.37 | 47608 Geldern | 02831 4040

Qasi

Am 25. Juni in der Gelderner Aula:
Gastkonzert der Duisburger Philharmoniker

Zu einem musikalischen Leckerbissen lädt die Stadt Geldern ein. Am Montag, 25. Juni, sind die Duisburger Philharmoniker in der Aula im Lise-Meitner-Gymnasium zu Gast. Um 20 Uhr spielen sie in der Land-LebenStadt zum Thema „Ohrwürmer aus Oper und Operette“ auf.

Auf dem Programm der Duisburger Philharmoniker stehen zum Beispiel Werke von Anatoli Ljadow (Polonaise op. 49), Johann Strauß Sohn („Wiener Blut“, Walzer op. 354, „Tritsch-Tratsch-Polka“ op. 214), Georges Bizet (Suite Nr. 1 aus der Oper „Carmen“), Antonín Dvorák (Auswahl Slawische Tänze op. 46), Edvard Grieg (drei Orchesterstücke aus „Sigurd Jorsalfar“). Das Orchester steht unter der Leitung von Dirigent Martin Fratz.

Karten im Preisrahmen von 9 bis 18 Euro (ermäßigt von 5,50 bis 10 Euro) gibt es im Kulturbüro im Gelderner Rathaus sowie etwa zwei Wochen vor der Aufführung auch über Bücher Keuck in der Issumer Straße.
Info:Tel. 0 28 31 / 398-444. Anfragen per Mail bitte an kultur@geldern.de.

Drucker •
Druckerpatronen •
Passbilder •
Bewerbungsbilder •
Digital-Foto-Service
sofort zum Mitnehmen •
(auf echtem Fotopapier in matt oder glänzend)
Wir sind umgezogen!
Issumer Straße 45
allkauf FOTO DIGITAL COMPUTER

FUNDUS
Schöne Dinge für jedermann
Harttor 36 · 47608 Geldern
Tel. 02831 13 40 820
www.Geldern-Fundus.de
- Kommoden
- Lampen
- Bilder
- Porzellan
- und vieles mehr
Öffnungszeiten:
Wochentags 13.30 - 18.00 Uhr
Samstag 10.00 - 13.00 Uhr

Kompetenz und Erfahrung:
Seit 25 Jahren helfen wir Schülern in Geldern, Westwall 23
Preiswerte Nachhilfe und Hausaufgabenbetreuung in Kleingruppen und im Einzelunterricht.
Lerntreff Pauli
echt cool!
Beratung u. Anmeldung: Mo.-Fr. 15.00 - 17.30 Uhr · Westwall 23 · 47608 Geldern · Tel.: 0 28 31 - 89 802

Diese Apotheken helfen Ihnen am Wochenende

Für die Daten bedanken wir uns bei „cuypers apotheken“ www.cuypers-apotheken.de

Juni 2012

Samstag, 2. Juni
Kapuziner Apotheke, Geldern
Marien-Apotheke, Nieukerk

Sonntag, 3.Juni
Stern-Apotheke, Kevelaer
Linden-Apotheke, Walbeck

Donnerstag, 7. Juni (Fronleichnam)
Rathaus-Apotheke, Kevelaer
Löwen-Apotheke, Straelen

Samstag, 9. Juni
Hubertus-Apotheke, Kevelaer
Adler-Apotheke, Straelen

Sonntag, 10. Juni
Drachen-Apotheke, Geldern
Dorf-Apotheke, Kapellen

Samstag, 16. Juni
Südwall-Apotheke, Geldern
Hubertus-Apotheke, Sevelen

Sonntag, 17. Juni
Regenbogen-Apotheke, Kevelaer
Markt-Apotheke, Straelen

Samstag, 23. Juni
Marien-Apotheke, Kevelaer
Dorf-Apotheke, Walbeck

Sonntag, 24. Juni
Galenus-Apotheke, Geldern
Löwen-Apotheke, Issum

Samstag, 30. Juni
Gelderland-Apotheke, Geldern
Urbanus-Apotheke, Winnekendonk

Juli 2012

Sonntag, 1. Juli
Engel-Apotheke, Kevelaer
Martinus-Apotheke, Veert

Samstag, 7. Juli
Rathaus-Apotheke, Kevelaer
Löwen-Apotheke, Straelen

Sonntag, 8. Juli
Kapuziner-Apotheke, Geldern
Marien-Apotheke, Nieukerk

Samstag, 14. Juli
Barbara-Apotheke, Geldern
Mühlen-Apotheke, Rheurdt

Sonntag, 15. Juli
Hubertus-Apotheke, Kevelaer
Adler-Apotheke, Straelen

Samstag, 21. Juli
Regenbogen-Apotheke, Kevelaer
Linden-Apotheke, Walbeck

Sonntag, 22. Juli
Südwall-Apotheke, Geldern
Hubertus-Apotheke, Sevelen

Samstag, 28. Juli
Drachen-Apotheke, Geldern
Dorf-Apotheke, Kapellen

Sonntag, 29. Juli
Marien-Apotheke, Kevelaer
Dorf-Apotheke, Walbeck

Notdienstrufnummern:

Ärztlicher Notdienst 0180-50 44 100
Zahnarzt Notdienst 0180-59 86 700

WIR inGELDERN
alle zwei Monate kostenlos

Highlights

26.5.2012 bis 29.05.2012
Pfingstkirmes in Geldern

22. bis 24.6.2012
Straßenparty

13.7.2012 - 19 bis 23 Uhr
Profiradrennen
„Die 7. Nacht von Geldern“
Innenstadt Geldern

Veranstaltungen im Juni

Brauchtum

8.6.2012 - 20 Uhr
Kirmes in Veert
Open-Air-Konzert mit „Second Edition“

15. bis 19.6.2012
Sommerkirmes in Kapellen

9.6.2012 - 19 Uhr
Ball des Veerter Festkettenträgers
Saal „Alt Veert“, Veert

Kultur

2.6.2012 - 18 Uhr
Serenade
Yoo Soon Lee am Klavier
Tonhalle am Boeckelter Weg

17.6.2012 - 17 Uhr
Orchesterkonzert der Kreismusikschulen in Kleve und Geldern
Aula im Lise-Meitner-Gymnasium

25.6.2012 - 20 Uhr
Konzert der Duisburger Philharmoniker
Ohrwürmer aus Oper und Operette
Aula im Lise-Meitner-Gymnasium

Freizeit

1.6.2012 - 19 Uhr
Rittermahl
mit Musik - Gaukeley - Tafeley
Gaststätte Lindenstuben, Geldern

2.6.2012 - 18 Uhr
Sommerfest bei Manten
Gaststätte Manten, G ausverkauft

2. und 3.6.2012 - 11 bis 18 Uhr
Tolkien Tage Niederrhein
Schloss Walbeck, Walbeck

9. bis 10.6.2012 - 11 bis 18 Uhr
Kunst und Garten im „Haus Lambert“
Rochusweg 25, Lüllingen

10.6.2012 - 11.30 Uhr
Musikalischer Frühschoppen
Mit „Tiroler Musikanten“ Veert

12.6.2012 - 22 Uhr
„Großer Zapfenstreich“
am Martinsbrunnen, Veert

15.6.2012 - 19 Uhr
Tolkien Stammtisch Linker Niederrhein
Haus Dorenkamp, Geldern

22.6.2012 - 22 Uhr
Rock Arena mit DJ Wolfgang
Kultclub Seven, Geldern

30.6. 2012 - 14 Uhr
Segelregatta „Sommerfest“
Heidesee (Welbers), Geldern

Sportliches

2.6.2012 - 9 Uhr
Radtourismus mit dem ADFC
Tagestour zur Dorenburg Grefrath
Drachenbrunnen am Marktplatz

7. bis 10.6.2012
Jugendstadtmeisterschaften im Tennis
Anlage TC Grün-Weiß,
An der Bleiche, Geldern

Gelderner Wochenmarkt

Dienstag + Freitag, 7.00 – 13.00 Uhr

9.6.2012 - 10:30 Uhr
13. offene Gelderner Boule-Stadtmeisterschaft
Modus: Doublette Formée
Sportgelände „Am Brühl“, Geldern

9.6.2012 - 13:30 Uhr
Wanderung mit dem Kneippverein
Wandergebiet: Littardter Kuhlen
Treff: Parkplatz Stadtverwaltung

9. bis 10.6.2012 - 14 Uhr
„Gelderland Opti Cup“
Heidesee („Welbers“), Geldern

17.6.2012 - 9 Uhr
Radtourismus mit dem ADFC
Sternfahrt nach Düsseldorf
Drachenbrunnen am Marktplatz

23.6.2012 - 13:30 Uhr
Wanderung mit dem Kneippverein
Wandergebiet: Xantener Südsee
Treff: Parkplatz Stadtverwaltung

Vorträge / Info

5.6.2012 - 18 Uhr
Vortrag: Unser Stoffwechsel
Gaststätte Lindenstuben, Geldern

8.6.2012 - 19 Uhr
Informationsabend mit Hausbesichtigung
Geburtshaus Villa Dullstein, Geldern

9.6.2012 - 18 Uhr
Vortrag: Unsere Venen
Restaurant Lindenstuben, Geldern

13.6.2012 - 19 Uhr
Infoabend für werdende Eltern
mit Kreißsaalführung
St.-Clemens-Hospital, Geldern

14.6.2012 - 20 Uhr
Ärzte informieren
Vortrag: Unfälle im Kindesalter
St.-Clemens-Hospital, Geldern

26.6.2012 - 17:30 Uhr
Ärzte informieren
Vortrag: Rehabilitation im Alter
St.-Clemens-Hospital, Geldern

27.6.2012 - 15 bis 17 Uhr
Spaziergang durch Geldern mit der „Bücherei on Tour“
Öffentliche Bücherei am Kirchplatz

30.6.2012 - 15 bis 18 Uhr
40 Jahre Kreismusikschule in Geldern
„Tag der Offenen Tür“
Kreismusikschule Weseler Straße

Verschiedenes

1.6.2012 - 7 bis 13 Uhr und
5.6.2012 - 7 bis 13 Uhr
„Ideen zum Grillen“
Sonderaktion des Wochenmarktes
Marktplatz, Geldern

2.6.2012 - 10 Uhr
Backofentag
Marktplatz, Lüllingen

3.6.2012 - 11 bis 18 Uhr
Offene Gartenpforte im Grenzlandgarten
Kevelaerer Str. 101, Walbeck

9.6.2012 - 9 bis 16 Uhr
2. Integrativer Trödelmarkt
Parkplatz der Gaststätte Lindenstuben

15.6.2012 - 18 Uhr
Dorfreinigung zur Begehung durch die Körkommission Lüllingen

16. und 17.6.2012
Pfarrfest in Hartefeld

16. bis 17.6.2012
Spargel- und Dorffest Walbeck
Schulhof der St. Luzia Grundschule,

16.6.2012 - 16 Uhr
Walbecker Schmugglerspektakel
Ortschaft Walbeck

17.6.2012 - 11 bis 18 Uhr
Offene Gartenpforte im Grenzlandgarten
Kevelaerer Str. 101, Walbeck

20.6.2012 - 8 Uhr
Tagesfahrt mit Margret Voßeler
Besuch des Landtags in Düsseldorf
Restaurant Lindenstuben, Geldern

22.6.2012 - 18:30 Uhr
„Blues im Blumenladen“
FLORANTA'S - Haus Freudenberg,
Baersdonk

Veranstaltungen im Mai

Brauchtum

7.7.2012
Vogelschießen in Lüllingen
Schützenwiese, Lüllingen

28.7.2012
Sommerkirmes in Pont
Waldfest der Freiwilligen Feuerwehr
Pont, Eichental am Sportplatz, Pont

Kultur

1.7.2012 - 11 Uhr
40 Jahres Kreismusikschule in Geldern Festkonzert
Tonhalle am Boeckelter Weg, Geldern

Freizeit

20.7.2012 - 19 Uhr
Tolkien Stammtisch Linker Niederrhein
Haus Dorenkamp, Geldern

27.7.2012 - 22 Uhr
Rock Arena mit DJ Wolfgang
Kultclub Seven, Geldern

Sportliches

1.7.2012 - 10 bis 18 Uhr
Niederrheinischer Radwandertag
mit Vereinsmarkt
Marktplatz, Geldern

1.7.2012 - 14 Uhr
Segelregatta „Sommerfest“
Heidesee (Welbers), Geldern

7.7.2012 - 14 Uhr
Radtourismus mit dem ADFC Gelderland
Drachenbrunnen am Marktplatz

7.7.2012 - 14:30 bis 23:30 Uhr
4. Öffentliches Dartturnier mit „After Dart Party“
Alte Boeckelter Schule, Boeckelt

8.7.2012
Großes Dartturnier für Ligaspieler und Interessierte
Alte Boeckelter Schule, Boeckelt

14.7.2012 - 14 Uhr
Wanderung mit dem Kneippverein
Kurzwanderung mit Grillen in Sevelen
Treff: Parkplatz Stadtverwaltung

28.7.2012 - 13:30 Uhr
Wanderung mit dem Kneippverein
Wandergebiet: Herongen
Treff: Parkplatz Stadtverwaltung

Vorträge / Info

6.7.2012 - 19 Uhr
Informationsabend mit Hausbesichtigung
Geburtshaus Villa Dullstein, Geldern

10.7.2012 - 19 Uhr
Ärzte informieren
Vortrag: Epilepsie
St.-Clemens-Hospital, Geldern

11.7.2012 - 19 Uhr
Infoabend für werdende Eltern mit Kreißsaalführung
St.-Clemens-Hospital, Geldern

Verschiedenes

4.7.2012 - 7 Uhr
Tagesfahrt in die Römerstadt Trier
Restaurant Lindenstuben, Geldern

10.7.2012 - 16:30 bis 20 Uhr
Blutspende in Pont
Gaststätte „Lemkes Hof“, Pont

18.7.2012 - 16 bis 20 Uhr
Blutspende des DRK in Hartefeld
Feuerwehrgerätehaus, Hartefeld

19.7.2012 - 16 bis 19 Uhr
Blutspende in Walbeck
Gasthof „Zur Friedenseiche“, Walbeck

25.7.2012 - 7:30 Uhr
Tagesfahrt:
Iglo - Langnese - Betriebsbesichtigung
Restaurant Lindenstuben, Geldern

31.7.2012 - 7 bis 13 Uhr
„Rundum gesund“
Sonderaktion des Wochenmarktes
Marktplatz, Geldern

Impressum

WIR inGELDERN

Herausgeber: Kempkens & van Treeck GbR
Zeppelinstraße 12 · 47608 Geldern
Tel: 02831/80088 ·Fax: 02831/3539
eMail: mail@wiringeldern.de
www.wiringeldern.de

Redaktion: Herbert van Stephoudt
eMail: redaktion@wiringeldern.de

Anzeigen: Johannes Kempkens
Martin Kempkens
eMail: mail@wiringeldern.de

Layout: Elmar van Treeck

Produktion und Vertrieb:
Kempkens & Fronz Druckform GmbH

Verteilung an die Haushalte
in Geldern und Ortschaften

Auflage: 16.000

WIR inGELDERN erscheint 2012. Ausg. 1. am 28. 1. | Ausg. 2. am 31. 3. | Ausg. 3. am 26. 5. | Ausg. 4. am 28. 7. | Ausg. 5. am 29. 9. | Ausg. 6. am 1. 12. |

Es gilt Anzeigenpreisliste Nr. 1. vom 1.2.2005

Copyright © der Fotos und Texte dieser Ausgabe bei **WIR inGELDERN**, den Autoren, der Stadt Geldern, den Agenturen, Veranstaltern oder Institutionen. Ab- oder Nachdruck und elektronische Vervielfältigung sind nur mit ausdrücklicher Erlaubnis des Herausgebers erlaubt. Die von **WIR inGELDERN** gestalteten, gesetzten und veröffentlichten Anzeigen dürfen nur mit Zustimmung des Herausgebers reproduziert oder nachgedruckt werden.

Für unverlangt eingesendete Text- und Bildvorlagen keine Haftung.

Meine Umwelt. Mein Bares. Mein Erdgasauto.

25 % weniger CO_2, 80 % weniger Stickoxide, 50 % weniger Tankkosten – bei 100 % Leistung. Erdgasautos lassen herkömmliche Fahrzeuge alt aussehen. Darum unterstützen wir unsere Kunden beim Kauf eines Erdgasautos mit 500 kg Erdgas, die Sie bis zu 8.000 km weiterbringen – und die Sie an der Tankstelle auf der Venloer Straße tanken können.

www.stadtwerke-geldern.de

Stadtwerke Geldern

Strom, Wasser, Gas und mehr als das