8. Jahrgang

WIR in GELDERN

das StadtMagazin Nr.1 | 2012 | Februar | März

HIGHLIGHTS

Die Karnevalszüge

12.2.2012 - 14:11 Uhr
49. Karnevalsumzug in Kapellen

18.2.2012 - ab 14:11Uhr
VVK Karnevalszug in Veert

18.2.2012
Karnevalszug mit Ausklang in der „Friedenseiche“ in Walbeck

19.2.2012 - 14:11
41. Gelderner Kinderkarnevalszug

20.2.2012 - 13.11 Uhr
Rosenmontagszug in Hartefeld

25. März

verkaufsoffener Sonntag & Mobilitätsmarkt

„Geldern macht mobil“

Mobilitätsmarkt

Meine Umwelt. Mein Bares. Mein Erdgasauto.

25 % weniger CO_2, 80 % weniger Stickoxide, 50 % weniger Tankkosten – bei 100 % Leistung. Erdgasautos lassen herkömmliche Fahrzeuge alt aussehen. Darum unterstützen wir unsere Kunden beim Kauf eines Erdgasautos mit 500 kg Erdgas, die Sie bis zu 8.000 km weiterbringen – und die Sie an der Tankstelle auf der Venloer Straße tanken können.

www.stadtwerke-geldern.de

Stadtwerke Geldern

Strom, Wasser, Gas und mehr als das

„WIR inGELDERN“ geht ins achte Jahr

Vom Karneval bis zum Mobilitätsmarkt

Griffen gemeinsam zum Spaten für den symbolischen „Ersten Spatenstich“ für das neue BMW-Autohaus von „Fett & Wirtz“ an der Martinistraße: Bürgermeister Ulrich Janssen, Marion Fett-Walter, Marlène Wirtz, Erwin Schmidt, Martin Bauer und Volker Schillings (von links).

Liebe Leserinnen und Leser,

nun liegt sie also vor uns: Die erste Ausgabe des mittlerweile achten Jahrgangs des Stadtmagazins „WIR inGELDERN“. Dafür, dass das Magazin alle zwei Monate einen nicht nur bunten, sondern auch umfassenden Ausblick auf die Dinge und Veranstaltungen in unserer schönen LandLebenStadt bietet, danke ich den Machern des Stadtmagazins sehr herzlich. Von Theater bis Konzert, von Stadtevent bis zur Vereinsaktivität, von Infos über Veränderungen in unserer Stadt bis hin zu Projekten, die von ehrenamtlichen Helfern der Vereine getragen werden - der interessante Mix, der grundsätzlich von einem umfassenden Veranstaltungskalender mit vielen Termintipps abgerundet wird, kommt an. Ich hoffe sehr, dass das Konzept auch künftig Ihr Interesse finden wird.

In der aktuellen Ausgabe von „WIR inGELDERN“ sind die Karnevalisten klar auf der Überholspur. Aus der Fülle der anstehenden Veranstaltungen werden alle Närrinnen und Narren sicher die richtige Auswahl treffen.

Die richtige Wahl hat die Redaktion aber auch bei anderen Themen getroffen. Neben der Hochzeitsmesse oder auch dem Mobilitätsmarkt buhlen zahlreiche kulturelle Veranstaltungen in Geldern um die Gunst des Publikums.

Ganz persönlich habe ich mich sehr gefreut über das gelungene Projekt der Auszubildenden der Integra, die in die ungarische Stadt Pécs reisten, um dort Aufenthaltsräume in einem Wohnheim einer Kinderkrebsklinik zu sanieren. Eine tolle Idee und eine große Leistung.

Dass es auch in 2012 wieder viele gute Entwicklungen in unserer Stadt geben wird, davon zeugen nicht nur der Neubau des Gesundheitszentrums am St.-Clemens-Hospital, die rege Bautätigkeit im „Nierspark“ und die Neuansiedlung des BMW-Autohauses „Fett & Wirtz“, das aktuell an der Martinistraße in Veert mit dem Bau seiner neuen Betriebsstelle begonnen hat. Bereits im Juli 2012 sollen die Bauarbeiten abgeschlossen werden.

Ich bin mir sicher: Auch im achten Jahrgang von „WIR inGELDERN“ wird es vieles geben, auf das das Stadtmagazin aufmerksam macht.

Ich wünsche Ihnen, liebe Leserinnen und Leser, schon jetzt viel Spaß bei der Lektüre - und selbstverständlich auch im Karneval, im Theater und bei allen anderen Veranstaltungen, die Ihr Interesse finden.

Es grüßt Sie herzlich

Ihr

Ulrich Janssen

Bürgermeister der Stadt Geldern

Kegelturnier

Die Kolpingsfamilie Geldern konnte nun zum 10. Mal das Stadtkegelturnier mit einer großen Siegesfeier im Pfarrsaal der Maria-Magdalena-Kirche abschließen.

Alle waren mit der Veranstaltung zufrieden und bekundeten, auch im nächsten Jahr wieder dabei zu sein. Der Vorstand der Kolpingsfamilie hofft, dass diese schöne Veranstaltung wieder von allen Sponsoren getragen wird und fortgeführt werden kann.

Die gemischten Clubs konnten ihre Preise aus der Hand von Markus Bexte, dem Vertreter der Volksbank (2. von links) persönlich übernehmen.

Standard & Poor's hebt Rating für die genossenschaftliche FinanzGruppe um eine Stufe an - Volksbank an der Niers besser geratet als Wettbewerber

Die Ratingagentur Standard & Poor's (S&P) hat das Rating für die genossenschaftliche FinanzGruppe um eine Stufe von A+ auf AA- angehoben. Der Ausblick ist stabil. Damit erhält die genossenschaftliche FinanzGruppe von S&P die höchste Bonitätseinschätzung unter Deutschlands Banken, die nicht in Staatsbesitz sind. Das Rating gilt damit auch für die Volksbank an der Niers.

„Diese Rating-Anhebung bestätigt die Stärke und Stabilität der genossenschaftlichen FinanzGruppe im Vergleich zu unseren Wettbewerbern", sagt Vorstandsmitglied Werner Terheggen. „Unsere Bank ist zuverlässig. Unser Geschäftsmodell bewährt sich auch in der Krise. Hinter unserer Bank mit unseren mehr als 43.600 Mitgliedern steht die gebündelte Kompetenz und Stärke der gesamten genossenschaftlichen FinanzGruppe. So stellen wir uns erfolgreiche Arbeit vor. Das treibt uns an", so Terheggen.

Ja zum GEL-Kennzeichen

Aktion von WIR inGELDERN mit dem Stadtmarketing Geldern

Nach dem grundsätzlichen „JA" der Verkehrsministerkonferenz zur Wiedereinführung der ausgelaufenen KFZ Kennzeichen hat auch NRW Verkehrsminister Voigtsberger die Resolution, an der sich auch die Stadt Geldern beteiligt hat, zur Kenntnis genommen und wird im Fall des GEL-Kennzeichens den Kreis Kleve fragen, ob das GEL-Kennzeichen eingeführt werden soll.

Der Bürgerwille war durch eine Befragung der Fachhochschule Heilbronn eindeutig zum Ausdruck gebracht worden. Um diesem Bürgerwillen noch einmal Nachdruck zu verleihen, haben das Stadtmarketing und Kulturbüro Geldern und Wir in Geldern gemeinsam einen Aufkleber herausgebracht, den die Befürworter des GEL-Kennzeichens kostenlos im Bürgerbüro und an der Zulassungsstelle des Straßenverkehrsamtes bekommen und auf ihr Fahrzeug kleben können. Er zeigt sinnigerweise das Kennzeichen GEL JA 2012 .

Zwiegespräch schafft es ins Abendprogramm

Herby & Hennes zu Gast beim „Blötschkopp"

Seit ein paar Jahren begeistern sie das närrische Publikum bei der KarnevalShow des KKG im See Park Hotel in Geldern. Im vergangenen Jahre sind sie in den Literatenclub des Kölner Karnevals aufgenommen worden und nun kann man sie am Karnevalssonntag im WDR-Fernsehen im Abendprogramm sehen: Herby und Hennes.

„Herby" Herbert Siemes aus Geldern und „Hennes" Hans Büren aus Kevelaer scheinen den Sprung in den Kölner Karneval geschafft zu haben.

Um 20.15 Uhr treten sie in der Show von Mark Metzger „Blötschkopp und die Rampensäue" auf.

Herzlichen Glückwunsch von der Redaktion von **WIR inGELDERN**

Am 4. Februar 2012 im Mühlencafé Hoenen

ADFC stellt Radtourprogramm 2012 vor

Den Beginn der neuen Radtour-Saison läutet der ADFC-Gelderland am Samstag, 4. Februar, ab 14 Uhr im Mühlencafé Hoenen am Gelderner Marktplatz ein. Im Rahmen seines ersten Treffens im neuen Jahr stellen die Planer allen Radfahrfreunden in gemütlicher Kaffeerunde ihr Tourprogramm 2012 vor. Auf Interesse stoßen dürfte auch der Besuch der Delegation des ADFC aus Hamminkeln, der einen Bildvortrag zum Thema „Mit dem Rad von Gerolstein nach Hamminkeln" präsentiert.

Der Eintritt ist frei, übrigens auch für Radler, die nicht Mitglied im ADFC sind. Alle Interessenten sind herzlich willkommen.

Volksbank an der Niers sponsort CD-Produktion von Pink Fleuth

Mit viel Engagement und Ausdauer nahmen die Musiker und Sängerinnen der Schulband Pink Fleuth der Realschule An der Fleuth im November des letzten Jahres ihr musikalisches Repertoire auf einer CD auf. 18 Titel wurden eingespielt. Die ordnende Hand in der Aufnahme und Produktion hatte Philipp Pelzer, der mit seiner technischen Ausrüstung im Musikraum der Schule für eine wichtige Voraussetzung sorgte.

Hannah Lenzen, Kira und Anna Hummen, Svenja Wierz, Shanice de Sousa und Sandra Houben im Gesang, sowie Maja Beltz, Vanessa Stiels, Jan und Lars Billekes, Mathis Ingenhaag, Heiner Hummen und Volker Streck an den Instrumenten brachten ihre Stücke dann musikalisch auf den Weg. Das Endprodukt war von erstaunlich guter Qualität.

Finanziert wurde die Produktion durch die Volksbank an der Niers. Ein dickes Dankeschön sagt die Band und die Schulgemeinde der Realschule An der Fleuth an den Geschäftsstellenleiter Herrn Bexte (1. Reihe, 2.v.l.).

Neue Bank von der Bank

Der Veerter Friedhof darf sich über neue Sitzgelegenheiten freuen: Insgesamt vier neue Bänke wurden auf dem Friedhof in Veert installiert, zwei davon gestiftet von der Volksbank an der Niers. Christoph Dicks (rechts) als Geschäftsstellenleiter aus Veert hat die Bänke an Helmut Post (links) als Vertreter des Kirchenvorstands übergeben. Nicht nur er, sondern auch viele der Friedhofsbesucher freuen sich sehr über die erneuerten Sitzbänke und bedankten sich recht herzlich.

Werbering macht Träume wahr!

Gewinnerin fährt in den Orient

Andre Lankes (Sparkasse Krefeld), Gewinnerin Hannelore Baaken, Reinhard Richter und Gerd Lange

„Ich kann es gar nicht glauben! Heute Nacht habe ich davon geträumt, dass ich die Kreuzfahrt gewinnen werde und jetzt rufen sie an“, so die überraschte und zugleich begeisterte Antwort von Hannelore Baaken, der Gewinnerin des Hauptpreises der Gelderner Weihnachtsverlosung. Sie war vom Werbering-Geschäftsführer Gerd Lange darüber informiert worden, dass ihre Teilnahmekarte aus insgesamt 22.684 Karten für den Hauptgewinn gezogen worden war. Vermutlich wird sie die Reise mit ihrer Tochter antreten. Gemeinsam wird der Flug von Düsseldorf nach Dubai gehen, von wo aus die Orient Kreuzfahrt mit der Aidablue starten wird. Der glücklichen Gewinnerin gratulierten Andre Lankes von der Sparkasse Krefeld, Werbering-Vorsitzender Reinhard Richter und Werbering-Geschäftsführer Gerd Lange. Der Werbering Geldern und die Sparkasse Krefeld bedanken sich für die rege Teilnahme an der Weihnachtsverlosung 2011..

Abitur

Grund zum Feiern hat in diesen Tagen das Technische Gymnasium des Berufskollegs des Kreises Kleve in Geldern. Seit nunmehr 20 Jahren haben hier mehr als 600 junge Menschen ihr Abitur abgelegt, um hinterher eine Ausbildung oder ein Studium, vorwiegend im technischen Bereich, aufzunehmen. Die Schule feiert am 28.01.2012 im Rahmen des Tags der Ausbildung, zu dem alle Ehemaligen herzlich eingeladen sind.

Das Foto zeigt den Abiturjahrgang 2011 mit 60 Abiturienten, von denen immerhin 20 mit einer »1« vor dem Komma bestanden haben.

Am 3. März ab Drachenbrunnen:

ADFC lädt ein zur Nachmittagsradtour

Mit einer Nachmittagsradtour durch das Gelderland startet der Allgemeine Deutsche Fahrrad Club (ADFC) am Samstag, 3. März, sein Radfahr-Programm des Jahres 2012 in Geldern. Um 14 Uhr treffen sich alle interessierten Radler am Drachenbrunnen auf dem Gelderner Marktplatz. Für die geführte Tour sind etwa 25 Kilometer durch die niederrheinische Landschaft zu bewältigen. Die Strecke verläuft ausnahmslos über attraktive und verkehrsarme Nebenstraßen. Die Geschwindigkeit liegt bei etwa 15 Kilometern je Stunde. Teilnahmegebühren entstehen nicht. Auch Radler, die nicht Mitglied im ADFC sind, sind zu diesem Frühjahrsausflug herzlich eingeladen.

Freudestrahlend nahm die E2-Jugend (Jahrgang 2002) des SV Veert eine großzügige Trikotspende der Sparkasse Krefeld und der Provinzial Düsseldorf entgegen. Durch die tolle Trainingsarbeit von Wilfried Büssers (re.) und Sven Bünnings (li.) wurden mit dem neuen Outfit alle bisherigen Spiele in der aktuellen Hauptrunde gewonnen. Hierüber freuen sich auch die beiden Vertreter der Sparkasse Krefeld Andreas Molderings (2. v. l.) und Pascal Verheyen (2. v. r.).

Winfried Bosch in den Vorstand

Unser Vorstandsmitglied Werner Terheggen wird mit Erreichen des 60. Lebensjahres Ende Juni 2012 nach mehr als 46 Jahren Berufstätigkeit in der Volksbank an der Niers eG, davon 25 Jahre als Vorstand, aus dem aktiven Dienst ausscheiden und in den wohlverdienten Ruhestand wechseln.

Der Aufsichtsrat der Bank hat in seiner letzten Sitzung einstimmig beschlossen, als Nachfolger für Werner Terheggen mit Wirkung vom 01.07.2012 Wilfried Bosch zum ordentlichen Vorstandsmitglied der Volksbank an der Niers zu bestellen.

Wilfried Bosch wohnt mit seiner Familie in Sevelen und ist derzeit als Prokurist und Bereichsleiter für die Beratungsbank in der Volksbank an der Niers tätig.

Aengenescher Spiel- und Bolzplatz

C & A spendet für Spielgeräte

Über den 100. Geburtstag des Unternehmens C & A durfte sich die St. Sebastianus-Antonius-Bruderschaft aus Aengenesch ganz besonders freuen. Im Rahmen einer Aktion zum runden Jubiläum erhielten die Aengenescher Schützen eine Spende in Höhe von 2000 Euro. Wunsch des Unternehmens ist es, dass das Geld ausschließlich für regionale oder lokale Projekte verwendet wird. Hier kam die Absicht der Bruderschaft, Spielgeräte für den selbst gestalteten Spiel- und Bolzplatz in der Bauernschaft anzuschaffen, bei den Verantwortlichen des Textilriesen sehr gut an. Brudermeister Heinz Köters: „Eigentlich kommt die Spende auch nicht nur den Aengeneschern zu Gute. Unser Festplatz liegt direkt an einer viel genutzten Fahrradroute und lädt die Radler zu Pausen ein. Die werden sich über die neuen Spielgelegenheiten ebenfalls sehr freuen.“

Magdalena Radecka, stellvertretende Teamführerin von C & A Geldern, überreichte die Spende im Beisein von Bürgermeiser Ulrich Janssen (rechts) an die beiden Brudermeister der St.-Sebastianus-Antonius-Bruderschaft Aengenesch, Karl-Heinz Strompen und Heinz Köters (von links).

Interreg-Projekt „Energie ohne Grenzen“

Spannende Ergebnisse für die Region an Niers und Maas

Die Aufmerksamkeit des Publikums war Rosa Hemmers und Jost Eberhard sicher: Die beiden Gutachter erläuterten in der „Villa Flora“ auf dem Gelände der „Floriade“ in Venlo zahlreichen Akteuren des Interreg-Projektes „Energie ohne Grenzen“ die Ergebnisse der „Potentialstudie zur Nutzung erneuerbarer Energien in der Grenzregio Maas - Niers“. Unter den Gästen des Energie-Symposiums in Venlo waren auch die Vertreter der Städte Straelen und Geldern.

Die Ergebnisse, die unter anderem aus Befragungen von Vertretern der Kommunen, der Wirtschaft, der Land- und Forstwirtschaft sowie der Abfallwirtschaft und der Entsorgungsunternehmen stammen, wurden auch von Diplom-Geografin Rosa Hemmers als erstaunlich bewertet. Demnach sei es bis zum Jahr 2020 durchaus möglich, mehr als die Hälfte der Bevölkerung in der Grenzregion mit Strom aus erneuerbaren Energien zu versorgen. Bei der Wärmeversorgung wären es ein Viertel. Rosa Hemmers: „Das halte ich für realistisch und machbar“. Dass die Gutachter der Sache wirklich auf den Grund gegangen sind, bestätigte auch Projektleiter Tim van Hees-Clanzett von der Stadt Geldern: „Beide haben die Region wirklich genau unter die Lupe genommen und dabei zahlreiche Unternehmen und Einrichtungen besichtigt.“ Dabei, so Tim van Hees-Clanzett weiter, seien viele Interviews geführt worden.

Kommentierten die Studie in Deutsch und Niederländisch: Rosa Hemmers und Jost Eberhard.

Schließlich habe es zu den Vorgaben gehört, die regionalen Akteure mit einzubinden. Weitere Ideen seien auf sogenannten Regio-Treffs entwickelt und diskutiert worden.

Zum Ergebnis der Studie liegen nun nicht weniger als 93 Handlungsempfehlungen vor. Sie befassen sich mit der Ausweisung von Flächen für weitere Windräder, mit zusätzlichen Solaranlagen auf gewerblichen und privaten Dächern, mit der Nutzung von Erdwärme (Geothermie) oder auch mit der Energiegewinnung aus Biogas.

Als realistisch darf daher nach den Zahlen der Gutachter bis 2020 erwartet werden, rund 40 Prozent des Stroms aus Windenergie zu beziehen. Weitere rund 27 Prozent kämen aus Photovoltaikanlagen und etwa 23 Prozent aus Biogas.

Handlungsfelder gibt es demnach genug. Dennoch gilt für alle Ziele, die offenbar erreicht werden könnten: Sie müssen erarbeitet werden. Tim van Hees-Clanzett: „Mit dem Energiesymposium haben wir den ersten Schritt getan und über die Möglichkeiten der erneuerbaren Energien in unserer Region diskutiert. Wir laden jeden herzlich ein, sich einzubringen.“

Einen Überblick über die Anregungen der Potentialstudie bietet eine Kurzversion der Ergebnisse. Sie steht zum Download im Internet zur Verfügung auf www.energie-ohne-grenzen.eu. Infos bei Tim van Hees-Clanzett im Gelderner Rathaus, Tel. 0 28 31 / 398-245 www.deutschland-nederland.eu

Unterstützt durch:

INTERREG Deutschland Nederland

euregio rhein-maas-nord rijn-maas-noord

provincie limburg

Ministerium für Wirtschaft, Energie, Bauen, Wohnen und Verkehr des Landes Nordrhein-Westfalen

INTERREG - Grenzregionen gestalten Europa
Europäischer Fonds für Regionale Entwicklung der Europäischen Union
INTERREG - Grensregio's bouwen aan Europa
Europees Fonds voor Regionale Ontwikkeling van de Europese Unie

Kommentierten in der Venloer „Villa Flora“ die Ergebnisse der Potentialstudie: Die Vertreter der beteiligten Kommunen und Unternehmen.

Narren außer Rand und Band:

Geldern im Karnevalsfieber

Ein Blick in den Kalender verrät es schon: Die Karnevalisten starten durch und die Freunde der fünften Jahreszeit kommen nun auf ihre Kosten. Bis Veilchendienstag geht es bunt zu in den lokalen Hochburgen des Karnevals. Ob Karnevalsshow, -sitzung, -ball, -trubel, -biwak: Es wird wieder viel geboten in den Gelderner Ortschaften. Sogar der „Kölsche Abend", wie er in Kapellen geboten wird, hat sich mittlerweile etabliert. Keine Frage: Geldern ist eine fröhliche Stadt. Doch wer die Wahl hat, hat bekanntlich auch die Qual. „WIR inGELDERN" hilft, den Überblick zu behalten

Prinzen im See Park: (von links) Hartefelds Prinz Erwin I. (Thomas), Veerts Prinzessin Annegret I. (Kühlen) und Kapellens Prinz Andre I. (van Baal).

Das Gelderner Kinderprinzenpaar Susanne I. (Schaetzky) und Manuel I. (Kusnierz) und Pagin Marie-Celina Willems (von rechts).

In Geldern...

...hat die KKG ihre Generalprobe 2012 beim Prinzenfrühschoppen schon mit Bravour bestanden. Etliche befreundete Karnevalsvereine feierten in der Halle Gelderland zünftig mit dem neuen Kinderprinzenpaar Prinzessin Susanne I. (Schaetzky) und Prinz Manuel I. (Kusnierz). Mit viel Schwung bereitet man nun für Samstag, 4. Februar, ab 19.11 Uhr die Karnevalshow im See Park vor. Diesmal zu Gast bei den Karnevalisten: Entertainer Willi Girmes.

Am Samstag, 11. Februar, toben die närrischen Kids von 14.11 Uhr bis 17 Uhr beim Kinderkarneval in der Disco E-Dry. Neben Preisen für die Kostümierung mit dabei: die Mini-Playback-Show.

„Kölsche Lieder" erklingen am Sonntag, 12. Februar, ab 18 Uhr mit „Vino Rosso" in der Gaststätte Manten. Am Altweiberdonnerstag, 16. Februar, steigt pünktlich um 11.11 Uhr in den „Lindenstuben" die „Große Altweiberparty". Ebenfalls um 11.11 Uhr lüften KKG, Rheinische Post, Sparkasse Krefeld und die Stadt Geldern das Geheimnis, wer sich in künftig zu den Drachentöchtern zählen darf. Im Anton-Roeffs-Saal der Sparkasse wird der „Geldersche Draak" verliehen.

Am Freitag, 17. Februar, wackeln ab 19.11 Uhr wieder die Linden beim traditionellen „Frikadellenball", der in Geldern auch als „Karneval der Nachbarschaften" bezeichnet wird. Die Freunde des Straßenkarnevals kommen in Geldern schließlich am Sonntag, 19. Februar auf ihre Kosten. Ab 14.11 Uhr bahnt sich der 41. Gelderner Kinderkarnevalszug seinen Weg durch die Innenstadt. Für einen zünftigen Ausklang in der City ist selbstverständlich gesorgt. Auch die Gelderner Gastronomie ist für den Ansturm der Jecken gut gerüstet.

In Hartefeld...

...regiert Prinz Erwin I. (Thomas) die Narren und freut sich auf die Kappensitzungen „Blau-Weiß" am Freitag, 10. Februar, und Samstag, 11. Februar, jeweils ab 19.11 Uhr im Saalbau der „Dorfschmiede". Das närrische Programm bietet einfach alles vom dörflich Lokalen bis hin zu Tanzdarbietungen der Extraklasse, wie dem Heimspiel der preisgekrönten „Tanzsterne". Zum dritten Mal drehen die „Blau-Weißen" und ihre Gäste auf beim „Karneval mal anders". Mit Musik aus den Charts feiern die Narren am Samstag, 18. Februar, ab 20.11 Uhr in der „Dorfschmiede" ganz locker vom Stehtisch. Den Straßenkarneval zelebrieren die Hartefelder beim Rosenmontagszug, der am 20. Februar in die Dorfmitte lockt. Beginn: 13.11 Uhr. Dazu lädt die St.-Antonius-Schützenbruderschaft zur Narrenfete ein. Open-Air auf dem Marktplatz - und am Abend geht es im Saalbau der „Dorfschmiede" weiter.

In Kapellen...

... laden die Karnevalisten der „KCA Rote Rose" am Samstag, 4. Februar, und am Samstag, 18. Februar, jeweils ab 19.11 Uhr, zu den Kappensitzungen in den Kapellener Bürgersaal ein. Der „3. Kölsche Abend" der KKG Kapellen beginnt am Freitag, 10. Februar, um 19.11 Uhr, im beheizten Festzelt auf dem Kapellener Marktplatz. Hier erwartet Kapellens Prinz Andre I. (van Baal) die Karnevalsvereine des Gelderlandes und viele Jecken.

Auf den 49. Karnevalszug freuen sich die Kapellener Narren am Sonntag, 12. Februar. Der Lindwurm schlängelt sich ab 14.11 Uhr durch die Ortschaft und löst sich am Festzelt auf. Danach geht es im Festzelt weiter.

In Pont...

...lädt der Karnevalsverein „PONTifex Maximus" für Samstag, 11. Februar, ab 19.11 Uhr zum Büttenabend in die närrische Ponter Turnhalle ein.

In Veert...

...ist Prinzessin Annegret I. (Kühlen) vom VVK Veert die Gastgeberin beim beliebten Büttenabend des VVK in der Veerter „VVK-Arena" (Tennishalle) am Samstag, 11. Februar, ab 18.11Uhr. Wie in jedem Jahr dürfen sich die Narren auf ein Spaß-Programm der Extra-Klasse freuen. Auch die Freunde des Straßenkarnevals kommen „da, wo das Pferd wiehert" zu ihrem Recht. Der Karnevalszug des VVK lockt die Jecken am Samstag, 18. Februar, ab 14.11 Uhr nach Veert.

In Walbeck

...soll es wieder eine Kappensitzung geben. Hier lädt der SV Walbeck für Freitag, 10. Februar, in die „Friedenseiche" ein. Auch der Kinderkarneval wird dort gefeiert, und zwar am Samstag, 11. Februar.

Am Samstag, 18. Februar will das Spargeldorf den Straßenkarneval hoch leben lassen. Der Walbecker Karnevalszug zieht durchs dorf - mit einer sich anschließenden Karnevalsfeier in der „Friedenseiche".

Ein dickes Dankeschön gilt allen ehrenamtlichen Helfern und Zugbegleitern, allen Sanitätern - ob vom DRK, Malteserhilfsdienst, Intellexi und anderen Organisationen - sowie den fleißigen Einsatzkräften der Feuerwehr und der Polizei.

Ob schunkeln, schwofen, steppen oder im Gleichschritt bei der Polonaise - WIR inGELDERN" wünscht allen Närrinnen und Narren fröhliche Karnevalstage!

...und immer daran denken: Ohne Führerschein ist das ganze Jahr Aschermittwoch.

Renovierung im Wohnheim einer ungarischen Kinderkrebsklinik

Erfolgreiches Projekt der Integra-Azubis

Teamarbeit war gefragt, ansonsten hätten sie ihr ehrgeiziges Ziel wohl nicht erreicht. Die Rede ist von zwölf Azubis des Ausbildungsträgers Integra aus Geldern. Im Rahmen eins von „Forum NRW“ geförderten Projektes reisten acht angehende Maler und Lackierer, vier künftige Tischler und ihre Betreuer für knapp zwei Wochen in die ungarische Stadt Pécs, um dort Räume in einem Wohnheim einer Kinderkrebsklinik zu renovieren. Neben vielen praktischen Erfahrungen genossen die jungen Leute vor allem Anerkennung und Erfolg. Trotz knappem Zeitplan brachten sie ihre Aufgabe erfolgreich zu Ende.

„Für unsere Jungs war es eine spannende Erfahrung, aber es war gewiss keine Urlaubsreise“, berichtete Ausbildungsleiter Ulrich Horst anlässlich eines kleinen Empfangs im Gelderner Bürgerforum. Dort ließ sich Bürgermeister Ulrich Janssen aus erster Hand davon berichten, was aus dem „Ungarn-Projekt“ der Integra geworden war. Saniert werden sollten drei Kellerräume, die künftig Eltern und Kindern als Aufenthaltsräume zur Verfügung stehen werden. Der Zustand der Räume sei schlicht erbärmlich gewesen. Ulrich Horst: „Die Wände waren so feucht und marode, dass der Putz schon bröckelte. Auch der Boden musste saniert werden. Hier haben wir erstmal die Struktur von Grund auf wieder aufgebaut.“ Sogar eigene Ideen hätten die jungen Männer in ihre Arbeit eingebracht. So wurde Fliesenreste zu einem Mosaik gepuzzelt. „Das sah hinterher echt prima aus“, freute sich Thomas Ludwig. Begeistert war die Delegation aus Geldern in jedem Fall von der ungarischen Gastfreundschaft. Und davon, dass die viele Arbeit anerkannt wurde. Sogar von höchster Stelle: Ein Vertreter des Stadtrates und der Präsident des örtlichen Lions-Clubs hatten den jungen Leuten eine Dankesurkunde überreicht.

Der Lions-Club im ungarischen Pécs bedankte sich beim gesamten Integra-Team für die Hilfe aus Geldern.

Eingerichtet sind die frisch renovierten Räume jedoch noch nicht. Wer dem Wohnheim im ungarischen Pécs mit Geld- oder Sachspenden helfen möchte, dem vermittelt Sylvia Brockerhoff von der Integra gern einen Kontakt. Anfragen per Mail bitte an s.brockerhoff@integra-geldern.de. ■

RHEINISCHE POST

Wir sind überall – auch in Geldern!

Überzeugen Sie sich von dem Angebot aus Politik, Kultur, Wirtschaft, Sport, Anzeigenmärkten, dem starken Lokalteil und vielem mehr. **Testen Sie 6 Tage die Rheinische Post. Kostenlos und unverbindlich.**
Weitere Infos unter: 0800 32 32 33 3 oder auf www.rp-online.de/abo

Hier ist Leben drin. RP

Mobilität in vielen Facetten

25. März Mobilitätsmarkt in Geldern

mit verkaufssoffenem Sonntag!

Mit der dritten Auflage des Mobilitätsmarktes hat sich die Veranstaltung „Geldern macht mobil", die in diesem Jahr am Sonntag, dem 25. März auf dem Marktplatz in Geldern stattfindet, wohl endgültig etabliert.

Es war eine richtige Entscheidung des Werberings, das Spektrum der Mobilität in Geldern über eine Autoschau hinaus um Themen wie „Öffentlicher Personennahverkehr", „Mobilität im Alter" und „Mobilität in der Freizeit" zu erweitern.

Das vielfältige Angebot wird unter anderem auch von Fahrradhändlern dargestellt, die ihre Fahrräder in großer Vielfalt präsentieren, und auch den neuen Mobilitätstrend erkannt haben. Eine breite Palette von E-Bikes und Pedelecs werden angeboten.

Gerade in diesem Bereich hat die Stadt Geldern eine Vorreiterrolle. Hier gibt es bereits ein großes Netz von E-Bike Ladestationen, an denen E-Bikes, Pedelecs, Elektro-Rollstühle und Segways aufgeladen werden können. Der Werbering Geldern hat in den Stadtwerken Geldern einen kompetenten Partner gefunden, der auch die erste Elektro-Tankstelle im Marktparkhaus betreibt.

Im Vorfeld der Floriade 2012 in Venlo hat die ganze Region die Gelderner Vorlage aufgenommen und ist dabei, ein grenzüberschreitendes Netzwerk von E-Bike Ladestationen zu errichten.

Auch andere alternative Antriebe werden beim Mobilitätsmarkt im Focus stehen, wie z.B. gasbetriebene Fahrzeuge.

Mobilität in der Freizeit ist ein Bereich, der über Fahrradverleih ebenso abgedeckt wird wie über dem attraktive Angebote an Segway-Touren oder auch das Paddeln auf der Niers.

Mobilität im Alter ist ein Thema, dem sich die Sanitätshäuser annehmen und sowohl Rollstühle als auch Rollatoren und andere Gehhilfen anbieten.

Einen großen Teil der Mobilität macht der Personennahverkehr aus, der in Geldern in großen Bereichen durch die städtischen Verkehrsbetriebe und die Partnerfirma Auto Dix präsent sein wird.

Neben modernen Bussen ist auch etwas Nostalgie erlaubt. So präsentiert „Auto Dix" ihren liebevoll restaurierten Oldtimer-Bus aus den 60er Jahren.

Nostalgische Stadtrundfahrten in diesem Bus sind z.B. bei einer großen Verlosung zu gewinnen, zu denen alle Aussteller attraktive Preise zur Verfügung stellen. Es gibt Gutscheine für ein Wochenende mit einem tollen Sportwagen, Wertgutscheine für Serviceleistungen sowie einen Rollator zu gewinnen.

Der Werbering Geldern sorgt zudem für ein buntes Musikprogramm aus dem großen Fundus der Straßenmusiker und auch der Lokalsender Antenne Niederrhein wird vor Ort sein.

Von 10 - 11 Uhr sendet Antenne Niederrhein live vom Gelderner Marktplatz und über den Tag hinweg wird Reporter Christoph Kepser als Moderator die beteiligten Firmen vorstellen, Interviews führen und die Verlosung durchführen.

Von 13 - 18 Uhr findet der erste verkaufsoffene Sonntag des Jahres statt, an dem sich viele Geschäfte in der Gelderner Innenstadt mit besonderen Aktionen und Angeboten beteiligen. ■

Vier verkaufsoffene Sonntage 2012

Mit dem Verkaufsoffenen Sonntag aus Anlass des Mobilitätsmarktes am Sonntag, dem 25. März startet der Werbering Geldern den Reigen von insgesamt vier Verkaufsoffenen Sonntagen in der Gelderner Innenstadt in diesem Jahr.

Die weiteren Termine sind:

- **29. 4. Reisemobilfest**
- **30. 9. Autoschau**
- **9. 12. Nikolausmarkt**

Bei allen verkaufsoffenen Sonntagen beteiligen sich die Straßengemeinschaften und viele Geschäfte mit attraktiven Aktionen und Angeboten.

Weitere Informationen unter www.werbering-geldern.de

Anzeige

Praxistipps, Wissenswertes und Informationen von Werner Rau Spezialist für Energiesparende Heiztechnik und den Erlebnisraum Bad aus Geldern.

In jedem Alter zu Hause

Entgeistert - das waren die Blicke meiner Kundin und ihres Ehemanns, als ich beim ersten Beratungsgespräch für die Badmodernisierung nach ihren Wünschen an eine barrierefreie Planung fragte. Nach 15 Jahren im Eigenheim wollte sich das Ehepaar ein rundum modernisiertes Bad gönnen. Die Kinder gingen eigene Wege, die Wünsche an Technik, Design und auch ein wenig Luxus im Bad hatten sich geändert. Aus dem in die Jahre gekommenen Familienbad sollte eine kleine Wellnessoase werden. Bei meiner Frage zum Thema Barrierefreiheit erschienen vor dem inneren Auge der beiden Bäder, wie man sie bisweilen in Krankenhäusern oder Reha-Einrichtungen antrifft. Doch das Missverständnis ließ sich schnell klären. Denn natürlich sollte das neue, schöne Wellnessbad wieder mindestens 15 Jahre gute Dienste leisten und zur Lebensqualität der Benutzer beitragen.

Sicherheit, Bequemlichkeit und Bewegungsfreiheit - diese Wünsche an das Bad sind unabhängig von Alter, Gesundheit und Beweglichkeit. Durch eine große, ansprechende Produktvielfalt lassen sich Funktionalität, Komfort und Ästhetik intelligent miteinander verbinden. Eine vorausschauende Planung und -gestaltung sorgt für optimale Rahmenbedingungen, damit das Bad zum entspannenden Rückzugsort vom Alltag wird. Wer in Lebensqualität investieren und den Wert des Bads sowie der gesamten Immobilie sichern möchte, sollte diese Aspekte bei der Planung unbedingt beachten. Ein zertifizierter Fachbetrieb für barrierefreies Bauen sorgt dafür, dass moderne Erkenntnisse in die Planung einfließen können und zeitgemäße Technik den Komfort sichert.

Foto: © Fotolia

In jedem Alter

zu Hause sicher und bequem.

Mit Weitsicht auf persönliche Lebenssituationen planen und modernisieren: mit einem zertifizierten Fachbetrieb für barrierefreies Bauen.
Für mehr
Lebens- und Wohnkomfort.

Heiztechnik & Bäder
RAU®
Leistungsstark

Gottlieb-Daimler-Straße 7
47608 Geldern
0 28 31 / 9 44 23
www.rau-24.de

Denkmalschutz vom Niederrhein

Reinigung
Schleifen von Natursteinen
Dienstleistungen

aktiv plus
Gebäudereinigung & Dienstleistung

aktivplus Dienstleistungs GmbH
Zeppelinstr. 18 · 47608 Geldern

Telefon: 02831 9736909
Telefax: 02831 9736910
E-mail: ABoersma@t-online.de
www.aktiv-plus.eu

MOODY INTERNATIONAL
DIN EN ISO 9001:2000

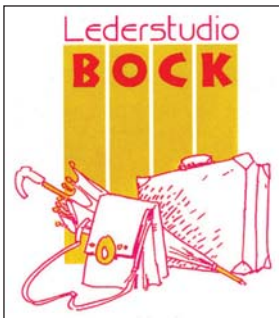

„Qualität bis ins kleinste Detail“

Anne Schimmelfennig
Hartstr. 4-6
47608Geldern
Telefon: 0 2831 / 81 77

Öffnungszeiten :

Mo-Fr: 9.30 - 18.30
Sa: 9.30 - 14.00

Infos auf www.geldern.de

Drei-Länder-Lauf am 5. Mai

Der Startschuss zum „Drei-Länder-Lauf“ und zur „Drei-Länder-Tour“ zwischen den Städten Geldern und Bree fällt in diesem Jahr am Samstag, 5. Mai, in der belgischen Partnerstadt. Während für die Läufer 13 Teiletappen vorgesehen sind, nehmen die Radler auf attraktiven Nebenstrecken ihren Weg in Richtung Geldern.

Das Startgeld beträgt für Radfahrer und Läufer jeweils 3 Euro pro Person. Den Transfer nach Bree im Bus bietet die Stadt Geldern für 5 Euro an. Wer sein Fahrrad transportieren lassen möchte, kann dies ebenfalls für 5 Euro pro Fiets buchen. Sowohl für die Plätze im Bus als auch für den Transport der Räder gilt: So lange der Vorrat reicht.

Begegnung im Rahmen der Städtepartnerschaft mit Bree: Auch die Radler werden sich wieder auf den Weg machen.

Weitere Infos gibt es auch im Netz auf www.geldern.de. In der Rubrik „Geldern erleben“ ist im Menüpunkt „Stadtportrait“ bei den Infos zu „Bree“ der Flyer zum „Drei Länder Lauf“ zum Download hinterlegt. ■

Charly Leuker leitet den Kneipp-Verein

Einen Wechsel an der Vereinsspitze meldet der Gelderner Kneipp-Verein. Der bisherige zweite Vorsitzende, Charly Leuker, übernimmt ab sofort kommissarisch die Leitung des Vereins bis zu den Neuwahlen in der Jahreshauptversammlung am 18. März .

Erforderlich wurde dies durch den Umzug des bisherigen Vorsitzenden, Harry Lüth, nach Bayern.

Neues Angebot in Geldern: An jedem dritten Dienstag im Monat ab 15 Uhr lädt Keyboarder und Sänger Charly Leuker in Kooperation mit dem Kneipp-Verein zum „Dans op de Deel“ in das Freizeitcenter Janssen an der Dieselstraße ein.

Charly Leuker: „Das Jahresprogramm 2012 des Kneipp-Verein Geldern e. V. ist fertig. Die Programmhefte mit einem reichhaltigen Kurs- und Vortragsangebot sind in der Kneipp-Geschäftsstelle in Geldern, Markt 17 erhältlich.“ Die Öffnungszeiten: An Markttagen, also dienstags und freitags, von 9 bis 12 Uhr sowie mittwochs und donnerstags von 15 bis 18 Uhr. Anmeldungen sind ab sofort möglich.

Kontakt: Telefon 0 28 31 / 99 38 80 (www.kneippverein-geldern.de).

klein
Zimmerei - Holzbau
Dachdeckerei

Martinistraße 58
47608 Geldern-Veert

Telefon (02831) 59 70
Telefax (02831) 9 81 68
Mail klein.zimmerei@t-online.de
Internet www.klein-zimmerei.de

Meisterleistung aus einer Hand

· Dachstühle
· Holzhäuser
· Überdachungen
· Carpots
· Dachgauben
· Pergolen
· Holzschutzarbeiten
· Kranverleih
· Bedachungen
· Flachdächer
· Klempnerarbeiten
· Reparaturdienst
· Dachflächenfenster
· Wärmedämmung
· Fassadenverkleidung
· Dachsanierung

Das erste Caritas-Centrum eröffnet in Geldern

In Kürze finden Ratsuchende und Familie alle Angebote der Caritas in Geldern gebündelt unter einem Dach: Das Caritas-Centrum Geldern öffnet am 15. Februar am Südwall 52 (schräg gegenüber von Kaufland) seine Türen für alle Menschen, die Rat suchen, Angebote für Familien nutzen möchten, oder sich soziale engagieren wollen.

„Wir warten nicht darauf, dass die Menschen zu uns kommen, sondern gehen mit unseren Angeboten dorthin, wo wir gebraucht werden“, sagt Vera Vester, die das Caritas-Centrum Geldern leitet. Ebenso wie in Geldern werden im Laufe dieses Jahres auch Caritas-Centren in Kevlaer und Straelen eröffnet, die dann ebenfalls als leicht erreichbare Anlaufstellen dienen für Menschen in Not, aber insbesondere auch für Familien dienen.

Im Eingangsbereich des Caritas Centrums befindet sich das „Café to come“, in dem jeder, der Kontakt sucht, ein offenes Ohr findet. Wer einfach nur einen Kaffee trinken möchte, ist ebenso herzlich willkommen. „Wir möchten im Caritas-Centrum Menschen verbinden, die die gleichen Interessen haben oder sich gegenseitig unterstützen möchten“, erklärt Vera Vester. Daher gehören auch die Kindertagesstätten und Offenen Ganztage der Caritas zum sozialen Netz, das das Caritas Centrum für die Menschen in Geldern spannt.

Leitet das Caritas-Centrum Geldern: Vera Vester

Für Menschen in Not

- Allgemeine Sozialberatung
- Schuldner- / Migrationsberatung
- Migrationsdienst
- Beratung für Kinder, Jugendliche und Erwachsene
- Kurberatung
- Familiendienst

Für Familien

- Kindertagesstätte St. Michael
- Kindertagesstätte St. Baraba
- Familienzentrum Barbaragebiet
- Sprachheilkindergarten Pont
- Kinder- und Jugendtreff St. Baraba
- Offene Ganztage
- Reiterhof am Nierspark
- Treffpunkt Glockengasse

Für Engagierte

- Freiwilligen-Zentrum
- Fachdienst Gemeindecaritas
- Gemeinwesenorientierte Seniorenarbeit

CARITASVERBAND GELDERN-KEVELAER E.V.

caritascentrum GELDERN

Südwall 52 - 47608 Geldern
Tel. 02831 9102-300

Marktparkhaus am Südwall

gut & günstig parken

Im „Marktparkhaus am Südwall“ parken Sie die erste Stunde kostenlos.
Zentral gelegen mit dem Ausgang direkt zum Marktplatz.

Langzeitparkplätze jetzt schon ab 29,75 €/Monat

Städtische Dienste Verkehrsbetrieb GELDERN

Info: 0 28 31-398 777
www.geldern.de

Wirbt für Spargel, Walbeck und Geldern

Spargelprinzessin Yvonne I. (Bouten) auf Weezer Messe

Für den Spargel kommt die Tourismus- und Freizeitmesse am Airport in Weeze eigentlich zu früh. Dennoch ist es gerade das im Ruhrgebiet so beliebte und geschätzte Edelgemüse aus Walbeck, das die Menschen am Samstag, 11. Februar, und Sonntag, 12. Februar, an den Stand der Stadt Geldern und der Walbecker Spargelbauern locken wird. Mit dabei ist Walbecks neue Spargelprinzessin Yvonne I. (Bouten), die im gemütlichen „Walbecker Spargelstübchen“, dem Nachbau einer guten Kammer aus der Schmugglerzeit des Grenzdorfes zwischen 1910 und 1920, residiert. Neben den Informationen über die Urlaubsqualitäten des Niederrheins im Allgemeinen und über die wichtigsten Stadtevents der Landlebenstadt, werben die Gelderner auch für die Jahreshöhepunkte im Spargeldorf, wie den Umzug der Spargelprinzessin und den Handwerker- und Spargelmarkt am 6. Mai, den Schmugglerball am 2. Juni oder auch das Schmugglerspektakel am 16. und 17. Juni. Wieder am Gelderner Messestand vorhanden ist auch das beliebte Spargelstecherspiel, bei dem den Besuchern tolle Preise winken. Bei einer Tasse Spargelsuppe erfahren die Gäste dann auch, wie der Spargel gepflanzt und geerntet wird. ■

Walbecks Spargelprinzessin Yvonne I. (Bouten) freut sich auf die Messe im Airport Weeze.

INDUSTRIETHERMOGRAPHIE
CÜRVERS

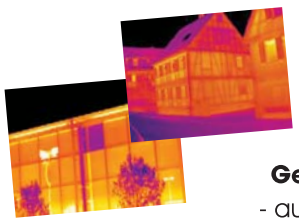

Rohrbruchortung
Isolationsüberprüfung
Lokalisierung von Elektroübergangswiderständen
Gebäudethermographie
- auch für den Energiepass

Cürvers Industriethermographie GmbH & Co. KG · Maasstr. 5
47608 Geldern-Walbeck · Tel. 0 28 31 / 98 06 50 · Fax: 0 28 31 / 8 85 78
www.cuervers.com · info@cuervers.com

Abteilung für Innere Medizin im Gelderner Krankenhaus

Herzklopfen im richtigen Takt?

Nicht etwa eine Krebserkrankung ist inzwischen laut einer Studie die meiste Todesursache, sondern mit einem Anteil von 41,7 Prozent sterben die Menschen in Deutschland am häufigsten an Krankheiten des Herz-Kreislauf-Systems. Der größte Anteil dieser Todesfälle entfällt auf Durchblutungsstörungen der Herzkranzgefäße, dicht gefolgt vom Herzinfarkt.

„Die beste medizinische Versorgung innerhalb der ersten 20 Minuten nach einem Infarkt ist ungeheuer ausschlaggebend, ja lebensrettend“, bekräftigt Dr. Joachim Sitz vom Gelderner Krankenhaus, sicherheitshalber im Verdachtsfall sofort zu reagieren. Das Herz ist dem Mediziner sozusagen besonders „ans Herz gewachsen“, denn seit der Internist im Jahr 1985 zum Gelderner Krankenhaus wechselte, spezialisierte er sich durch Weiterbildung auf die Kardiologie (Lehre über Herzerkrankungen).

Herzschrittmacher

Während der ambulanten Sprechstunden suchen allein rund 300 Schrittmacher-Patienten aus dem Südkreis Kleve routinemäßig den Spezialisten auf, um die technische Funktion überprüfen zu lassen. Jährlich werden rund 50 Schrittmacher im Gelderner Krankenhaus direkt implantiert. Bestens bekannt ist der 60-Jährige durch seine regelmäßigen Vorträge und bei den Reha-Sportgruppen. „Die Bewegungstherapie von Patienten nach einem Herzinfarkt oder einer Herz-Kreislauf-Erkrankung, Bluthochdruck oder ähnlichem darf nicht ohne ärztliche und sporttherapeutische Überwachung erfolgen“, zeichnet sich Dr. Sitz aus ärztlicher Sicht verantwortlich.

Ob Akutfall oder geplante stationäre Aufnahme in Geldern: Inzwischen werden jährlich rund 2.700 Patienten in der Abteilung für Innere Medizin des Krankenhauses behandelt. Wenn der wichtigste Muskel beim Menschen einmal aus dem Takt gerät, kann es viele Ursachen haben: Rhythmusstörungen, Herzklappen-Probleme, Schwäche der Muskulatur, bluthochdruckbedingte Erkrankung, angeborene Herzklappenfehler oder Verletzung durch einen Unfall.

Echokardiogramme in 3-D

„Glücklicherweise verfügen wir hier über ein optimal ausgerüstetes Echokardiografiegerät mit einer direkten 3-D-Darstellung des Herzens. Durch dieses Verfahren werden Narben, Pumpstörungen der Herzkammer, Entzündungen oder sogar Gerinnsel deutlich sichtbar“, weiß der Chefarzt der Inneren Abteilung im Kollegialsystem mit PD Dr. Andreas Fußhöller und Dr. Matthias Wenning. Allein 1.500 Mal pro Jahr wird im Gelderner Krankenhaus dieses Gerät zur Indikation eingesetzt. Das Registrieren von Elektrokardiogrammen (EKG) in Standard-

Situationen, bei Belastung oder über einen längeren Zeitraum wird schon 12.000 bis 13.000 Mal pro Jahr aufgezeichnet.

„Die Hausärzte im Gelderland verweisen oft auch auf eine weitere Behandlung im Krankenhaus, weil ihnen selbst die diagnostischen Möglichkeiten fehlen. Unser Haus verfügt auch über eine weitergehende Lungenfunktionsdiagnostik. Ein Screening-Gerät verzeichnet Atemstörungen und über Szintigramm-Bilder kann eine Erkrankung bestimmt oder ausgeschlossen werden“, berichtet Dr. Sitz von kollegialer Zusammenarbeit der niedergelassenen Ärzte. Im Krankenhaus kann der Patient neben dem Pflegepersonal auf ein Team von neun Fachärzten und fünf Mitarbeitenden im Herz-Kreislauf-Labor vertrauen.

Eine personelle Erweiterung in Richtung der Kardiologie sei für die Zukunft durchaus geplant, wenn erst der erwartete Kernspintomograph für Herzuntersuchungen und parallel dazu ein hochauflösender Computertomograph - möglicherweise noch in 2012 - in Betrieb gehen, hofft der Chefarzt der Inneren.

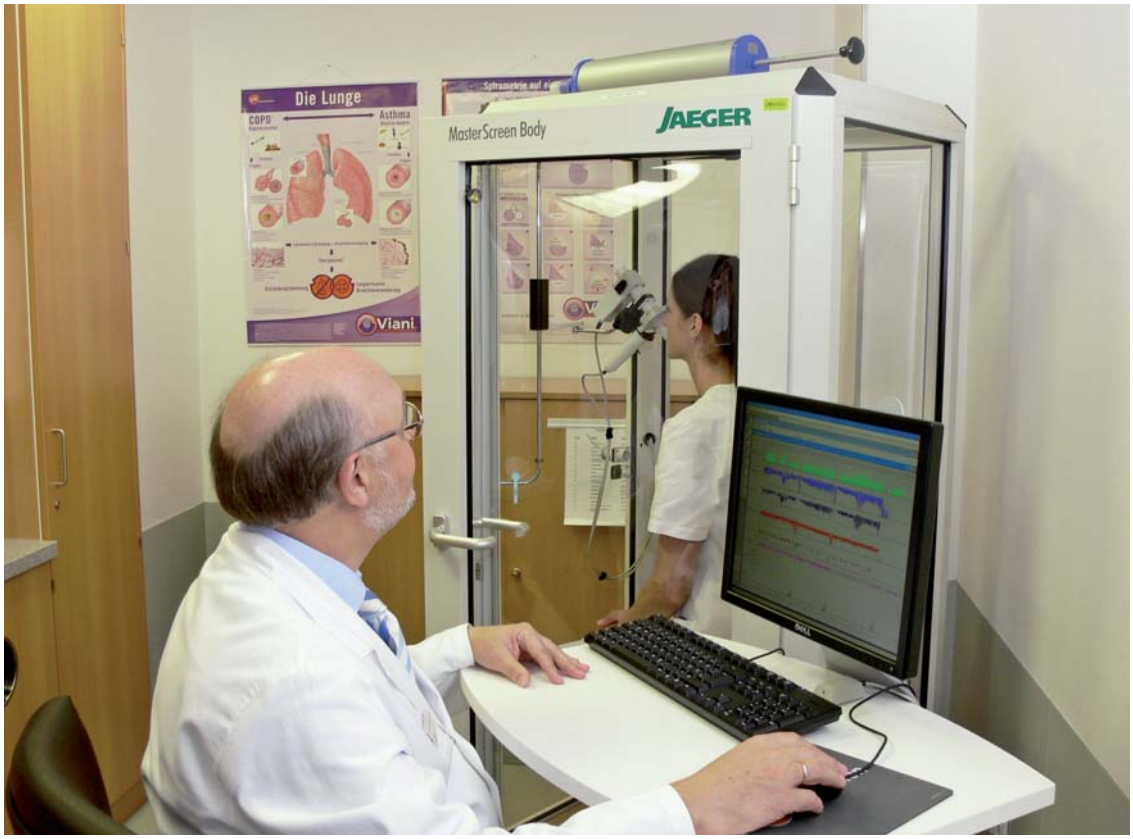

Neues Fahrplanbuch erschienen

Im Gelderland mobil

Seit dem 1. Januar gilt auch in Geldern der Tarif des Verkehrsverbundes Rhein-Ruhr (VRR). Passend hierzu, kompakt in der Aufmachung und umfassend in den Infos, ist das neue Fahrplanbuch „im Gelderland mobil 2012“ erschienen.

Auf 228 Seiten des Taschenbuches finden sich viele Infos zu den verschiedenen Tarifangeboten im Nahverkehr. Bei den Fahrtenangeboten mit Bussen und Bahnen gibt es hingegen nur geringfügige Änderungen. Am ehesten werden es die Kunden der NordWestBahn bemerken, weil es bei der stark genutzten Strecke Kleve - Düsseldorf ab dem Bahnhof Kempen spezielle Entlastungsfahrten am frühen Morgen gibt.

Ansonsten präsentiert Gelderns Verkehrsbetrieb mit freundlicher Unterstützung durch die Sparkassen Krefeld und Straelen die Angebote im öffentlichen Nahverkehr mit Bahn, Bus, TaxiBus und AnrufSammelTaxi in Geldern, Issum, Rheurdt, Kerken, Wachtendonk und Straelen.

„Im Gelderland mobil 2012“ ist in den Filialen der Sparkasse in Geldern, Walbeck, Veert, Kapellen, Nieukerk, Aldekerk, Issum, Sevelen, Wachtendonk Wankum, Rheurdt, Schaephuysen, Straelen und Herongen, sowie im Bürgerbüro der Stadt Geldern kostenlos erhältlich. Fragen beantwortet Gelderns Verkehrsbetrieb unter Telefon 02831 / 398-777 oder per Mail an

verkehrsbetrieb@geldern.de. ■

Hobbykicker erspielten 1103 Euro

Kinder von der Poststraße sind die Sieger

Über eine zweite Weihnachtsbescherung freuten sich Kinder der städtischen Kindertagesstätte in der Poststraße. Möglich wurde dies durch die Hobbykicker aus dem gesamten Gelderland, die den Erzieherinnen und vielen helfenden Eltern die Caféteria ihres Turniers vom 12. November in der Gelderner Bollwerkhalle überließen. Turnierorganisator Erik Franken (Mitte) von der Stadt Geldern leitete dem Kindergarten 1103 Euro weiter.

Für den Einsatz der Hobbykicker bedankten sich Kindergartenleiterin Heike Rommen (links) und Erzieherin Andrea Giesen (rechts) auch bei Wolfgang Mischke und Hans-Peter Rager. Die beiden Schiedsrichter betreuen das Turnier nun schon seit sechs Jahren. Sportlich gab es einen Wachwechsel. Das Team der Sparkasse Krefeld setzte sich gegen die Dauersieger vom „Schwarzen Pferd“ durch und sicherte sich damit den „Ulrich-Janssen-Pokal“. ■

Am 9. Februar im Gelderner Bürgerforum:

Blutspende rettet Leben

Blutspende im Bürgerforum. Auch Walbecks Feuerwehrchef Hans-Peter Holterbosch macht mit.

Das Deutsche Rote Kreuz (DRK) lädt am Donnerstag, 9. Februar, von 16 bis 20 Uhr in das Bürgerforum am Issumer Tor zur Blutspende ein.

Gabi Kisters, Organisatorin auf Seiten des DRK: „Es wäre eine tolle Sache, wenn vor allem junge Leute als Erstspender den Weg ins Bürgerforum finden würden. Zur Versorgung vieler Patienten ist die Bereitschaft zur Blutspende wichtiger denn je.“

Jede Blutspende wird nach dem neuesten Stand von Wissenschaft und Technik untersucht. Vor jeder Spende prüft ein approbierter Arzt die Spendefähigkeit. Vorteil Blutspender: Ein kleiner Gesundheits-Check, der den Besuch beim Arzt ergänzt. Und im Anschluss an die Spende wartet selbstverständlich im „Kleinen Saal“ des Bürgerforums ein großes Kaffee-Büfett. Infos für Erstspender gibt es auch im Netz: ***www.blutspendedienst-west.de.*** ■

5. Februar und 18. März, jeweils um 17 Uhr

Geistliche Konzerte in St.-Maria-Magdalena

Der „Förderkreis Geistliche Konzerte“ lädt in Februar und März gleich zu zwei Konzerten in die Pfarrkirche St.-Maria-Magdalena ein. Am Sonntag, 5. Februar, präsentiert der Förderkreis unter dem Titel „Cello und Orgel“ Werke von Bach, Merkel, Guilmant, Dvorak und Raphael. Ausführende sind Laurentiu Sbarcea am Cello und Dieter Lorenz an der Orgel. Sbarcea, bereits als Kind Gewinner verschiedener Nachwuchswettbewerbe, war Preisträger der Internationalen Violoncellowettbewerbe in Marktneukirchen und Colmar. Seit 1984 lebt er in Deutschland und ist stellvertretender Solocellist der Düsseldorfer Symphoniker.

Ebenfalls an einem Sonntag, und zwar am 18. März, spielen Petra Kessler (Flöte) und Ansgar Schlei (Orgel) in St.-Maria-Magdalena Werke von Händel, Bach, Langlais und Young.

Beide Konzerte beginnen um 17 Uhr. Karten zum Preis von je 10 Euro (ermäßigt 5 Euro) sind erhältlich beim Förderkreis Geistliche Konzerte (Telefon 0 28 31 / 1 32 47 09), im Bücherkoffer Derrix, der Buchhandlung Keuck und an der Abendkasse. Weitere Infos im Netz: www.geistliche-konzerte-geldern.de ■

IBT
Eversberg Energieberatung
* Energiesparberatung DIN 4108-6, 4701-10, 18599
* Energiekonzepte
* Energieausweis
* kompetent, schnell, preiswert
Glockengasse 5
47608 Geldern
Tel. (02831) 134 82 - 42
Fax. (02831) 134 82 - 43
Mail. energie@ibt-global.net
http://energie.ibt-global.net

Orientierung für Mieter und Vermieter:

Neuer Mietspiegel für Geldern

Neu aufgelegt wurde der Mietspiegel für frei finanzierte Wohnungen im Bereich der Stadt Geldern. Er bietet eine Übersicht über den nicht preisgebundenen Wohnraum und dient als Richtlinie zur Ermittlung der ortsüblichen Mieten. Angegeben wird die Grundmiete ohne Nebenkosten in Quadratmetern, und zwar getrennt nach den jeweiligen Baujahren. Ebenfalls in das Zahlenwerk aufgenommen wurden Infos zu Modernisierungen, Schönheitsreparaturen, zum Energiepass und zu möglichen Zu- oder Abschlägen für bestimmte Ausstattungsdetails. Außerdem finden Eigentümer und Mieter unverbindliche Orientierungswerte für Garagen und Stellplätze.

Zu erhalten ist der Gelderner Mietspiegel ab sofort kostenlos im Bürgerbüro der Stadtverwaltung Geldern, oder auf: www.geldern.de in der Rubrik „Bürgerservice" unter „Formulare & Downloads".

Weitere Fragen beantwortet Angela Maghs, Telefon 0 28 31 / 398-307. ■

Angebot der WSG Gelderland:

Segelausbildung für den Jüngstenschein

Immer ein Highlight der Segelausbildung: Die Kenterübungen im Gelderner Parkbad.

Hoch im Kurs steht der Segelnachwuchs bei der Wassersportgemeinschaft Gelderland (WSG). Für die Ausbildung zum sogenannten „Jüngstenschein" ermöglicht die WSG den künftigen Seglern einen kompletten Saisonverlauf. Sechs erfahrene Ausbilder gewährleisten, dass Theorie und Praxis individuell und gründlich erlernt werden.

Der praktische Unterricht findet wöchentlich auf dem Heidesee (Welberssee) in der Hartefelder Heidein Einheiten von je zwei Stunden statt. Die Ausbildung bietet die WSG zu erfreulich niedrigen Konditionen an: Nicht-Vereinsmitglieder zahlen 100 Euro, WSG-Mitglieder sind für 50 Euro zuzüglich 65 Euro für Vereinsmitgliedschaft und Verbandsbeitrag dabei. In der Gebühr sind die Kosten für Lern- und Schulungsmittel bereits enthalten.

Infos: Sandra Peine, Telefon 0 28 35 /79 03 34. Mails bitte an jugendwartin@wsg-gelderland.de. ■

Ausgeschiedene Ratsmitglieder geehrt

Im Kreise der Vertreter des Gelderner Stadtrates und der Verwaltung bedankte sich Bürgermeister Ulrich Janssen (Mitte) bei den politischen Vertretern, die im Laufe des Jahres 2011 aus dem Gelderner Stadtrat ausgeschieden sind. Im Gelderner Bürgerforum ehrte er (von rechts) Karl-Heinz Biermann, Michael Paesch, Edda Gravendyck, Georg Roth, seinen früheren Stellvertreter Werner Kirking und die ehemalige Ortsbürgermeisterin von Kapellen, Wilma Bollen. Ausdrücklich in den Dank des Bürgermeisters einbezogen wurde die verstorbene Ratsfrau Daniela Rulofs. Stellvertretend nahm Roland Rulofs (links) die Ehrung entgegen. Nicht im Bild ist das ausgeschiedene Ratsmitglied Vural Parmak. ■

Neujahrsempfang der Volksbank an der Niers

Beim diesjährigen Neujahrsempfang der Volksbank an der Niers in der Halle Gelderland zeigte sich Vorstandsmitglied Johannes Janhsen mit der Entwicklung und dem voraussichtlichen Betriebsergebnis zufrieden.

Bei der Volksbank an der Niers wird bodenständig und solide umgesetzt, was die Kunden an Wünschen und Zielen haben. Die Bilanzsumme liegt jetzt bei knapp unter zwei Milliarden Euro. Die Bank konnte nicht nur die Summe der Ausleihungen um 6 Prozent auf 1,24 Mrd. Euro erhöhen. Auch die Einlagen stiegen um rund 67 Mio. Euro auf fast 1,4 Mrd. Euro. Dieses Wachstum belegt, dass das Geld in der Region bleibt und somit ein einfaches, sicheres und erfolgreiches Geschäftsmodell darstellt. „Als Kreditgeber für den Mittelstand sind wir klar die Nummer eins in unserer Region und im Gebiet der WGZ BANK sind wir eine der aktivsten Banken, wenn es darum geht, zinsgünstige Förderkredite möglich zu machen," erklärte Vorstandsmitglied Janhsen.

Die Volksbank an der Niers wird von 44.845 Mitgliedern getragen: „Es tut gut, dass so viele Menschen hinter uns und der genossenschaftlichen Idee stehen", meinte Janhsen und ergänzte, dass in diesem Jahr durch verschiedene Aktionen für noch mehr Teilhaber geworben werden soll.

In seinem interaktiven Vortrag baute der Vortragskünstler Sami Sokkar aus Mannheim zum Thema „Erfolgsfaktor Mensch" Spannung auf und verriet viele Tipps und Tricks, wie man mit der richtigen Mitarbeitermotivation Kunden für sich gewinnen und auch langfristig binden kann. Der Produzent, Moderator und Kabarettist Klaus-Jürgen „Knacki" Deuser, der seit über 20 Jahren die deutsche Comedy-Szene mitprägt, begeisterte mit dem Besten aus seinem Projekt „NightWash" und hielt damit viele und ausgiebige Lacher für das Publikum bereit.

Am 27. Februar:

In der Aula tobt der „Rosenkrieg“

Eine der wohl berühmtesten Ehekomödien ist am 27. Februar, ab 20 Uhr, in der Gelderner Aula im Lise-Meitner-Gymnasium zu sehen: „Der Rosenkrieg“, eine Vorlage von Warren Adler, wurde durch den äußerst erfolgreichen Kinofilm mit Kathleen Turner und Michael Douglas aus dem Jahr 1989 weltbekannt. In Geldern ist die amüsante und spannende Geschichte um das Ehepaar Rose, das sich nach 17 Jahren Ehe nicht mehr viel zu sagen hat, mit Martin Semmelrogge in der Hauptrolle zu sehen.

Der einzige Berührungspunkt von Barbara und Oliver Rose ist ihr sorgfältigst gepflegtes Traumhaus. Als Barbara ihn um die Scheidung bittet, wird das Haus zum echten Problem: Er hatte es nicht nur gekauft, sondern auch noch bis ins kleinste Detail perfekt eingerichtet - und nun will sie es haben, mit allem, was drin ist. Als Oliver davon erfährt, lacht er ihr ins Gesicht - und sie antwortet mit einem Faustschlag in seines. Von da an nimmt das Drama seinen Lauf und mit jeder Szene wird alles schlimmer - auch für das einstmals so geliebte Traumhaus.

Karten zu diesem Theatervergnügen gibt es im Preisrahmen von 8 bis 12 Euro im Kulturbüro der Gelderner Stadtverwaltung, Telefon 02831 / 398-115 und bei Bücher Keuck in der Issumer Straße. ■

Macht nach 17 Jahren Ehe nur noch schmerzhafte Erfahrungen: Martin Semmelrogge als Oliver Rose in der Komödie „Der Rosenkrieg“.

Am 18. März in der Aula:

Konzert am Herd

Zu einem musikalischen Menü lädt die Stadt Geldern alle kleinen und großen Theaterfreunde (ab vier Jahren) für Sonntag, 18. März, ab 15 Uhr in die Aula im Lise-Meitner-Gymnasium ein. Das Kulturbüro präsentiert ein Kindermusikkonzert von und mit „Zaches und Zinnober“. Unter dem viel versprechenden Titel „Konzert am Herd“ servieren die beiden Musikköche fein gewürzte köstliche Leckerbissen, verrückte Kochgeschichten und witzige Mitmach- und Mitsinglieder. Nicht nur die Suppe ist tief gerührt, wenn die verrückten Musiker vom verliebten Piratenkoch singen, dessen Essen schärfer ist als das Schwert vom Käpt'n.

Mit Gitarre, Klavier, Saxophon und allerlei Küchenutensilien singen und spielen „Zaches und Zinnober“ die unglaublichsten Geschichten. Da machen nicht nur die Kinder große Augen.

Karten hält das Kulturbüro zum Preis von je 3,50 Euro im Rathaus am Issumer Tor bereit. Infos bei Heidi Enderling, Telefon 02831 / 398-115. ■

Diese Köche bringen das Publikum zum Brodeln: „Zaches und Zinnober“ wirbeln durch die Gelderner Aula.

Am 3. und 4. März in der Gelderner Aula:

Zum Jubiläum kommt „König Drosselbart“

Gemeinsam mit vielen Zuschauern möchte der Kinderchor an St.-Maria-Magdalena sein 25-jähriges Jubiläum feiern. Gründer und Kantor Dieter Lorenz: „Zu unserem Jubiläum bringen wir das Märchenspiel „König Drosselbart“ auf die Bühne. Die Proben laufen auf Hochtouren und alle Beteiligten freuen sich schon auf die Aufführungen.“ In der Aula im Lise-Meitner-Gymnasium hebt sich der Vorhang zu drei Vorstellungen: Am Samstag, 3. März, um 15 Uhr sowie am Sonntag, 4. März, um 14 Uhr und um 16.30 Uhr.

Mit viel Musik, Tanz und Dialogen entführen etwa 100 Akteure die Zuschauer in die Welt der Prinzen und Könige. Geleitet wird die große Chorgemeinschaft von einem Team, zu dem Maria Roeling, Steffi Bauer und Dieter Lorenz gehören.

Auch der festliche Rahmen stimmt: Zum besonders kindgerecht dargestellten Märchenspiel gibt es ein Märchenrätsel, bei dem attraktive Gutscheine zu gewinnen sind. Außerdem sorgen die Messdienerschaft und einige Damen des Kirchenchores für eine gemütliche und gut bestückte Caféteria.

Karten zur märchenhaft guten Unterhaltung gibt es zum Preis von je 3,50 Euro bei Bücher Keuck und bei Bücherkoffer Derrix in der Issumer Straße. ■

Sonntags auch mit Kaffee und Kuchen:

Drei Mal Theatervergnügen auf der Baersdonk

Eine Attacke auf die Lachmuskeln wollen die Laienschauspieler der St.-Michael-Bruderschaft Baersdonk starten. Auf dem Getzemannshof der Familie Lenders-Spolders, Baersdonk 43, kommt die Komödie „Wirbel auf dem Traberhof“ von Manfred Moll zur Aufführung. Bemerkenswert dabei: Die Sonntagsvorstellungen locken zudem mit der Gelegenheit zur gemütlichen Kaffee- und Kuchenrunde ab 15 Uhr, also rechtzeitig, bevor sich der Vorhang hebt. WIR inGELDERN verrät die Termine:

Samstag, 10. März, Beginn 19.30 Uhr,

Sonntag, 11. März, Beginn 17 Uhr
(Kaffee und Kuchen ab 15 Uhr) und

Sonntag, 18. März, Beginn 17 Uhr
(Kaffee und Kuchen ab 15 Uhr).

In dem Stück geht es um Betty und Georg Traber, die einen Bauernhof betreiben. Da die Landwirtschaft nicht mehr so viel abwirft, möchte Betty leer stehende Zimmer vermieten. Georg hat sogar die Idee, die Feriengäste auch auf dem Feld einzusetzen. Dadurch käme Geld in die Kasse und er hätte gleichzeitig Mitarbeiter für die Feldarbeit. Tatsächlich melden sich schon bald Feriengäste und sorgen für Abwechslung im Alltag auf dem Traberhof. Welchen Wirbel die Stadtmenschen tatsächlich anrichten und ob sich die Träume der Trabers erfüllen, wird noch nicht verraten.

Die Proben laufen auf Hochtouren. Das Ensemble der Baersdonker St.-Michael-Bruderschaft freut sich auf viele Theatergäste.

Karten gibt's am Sonntag, 26. Februar, von 11 bis 13 Uhr auf dem Getzemannshof. Weitere Infos per Mail unter

theater.baersdonk@ist-einmalig.de ■

EP:Hornbergs
ElectronicPartner
TV, Video, HiFi, Sat.-Technik, LCD und Plasma TV
Ihre Top Adresse
für qualifizierte Beratung
und meisterhaften Service
TOP HÄNDLER 2008/09
Service macht den Unterschied
47608 Geldern · Harttor 5 · Tel. 02831 6374

Großer Getränkemarkt 800m²
Gastronomiebelieferung
und Lieferant für Partys
und Veranstaltungen
Diebels
Bitburger
GETRÄNKE GELDERMANN
Getränke Geldermann
Ringweg 100
47608 Geldern-Walbeck
Tel. 02831-5544 · Fax 02831-5549

Als Heidi Leenen bei ihrer Buchpräsentation mit dem „Es-geht-mir-gut-Boogie-Woogie“ los legte, stand die Hartefelder Aula Kopf.

Heidi Leenens Kinderbuch mit Hörspiel-CD:

Der „Elefantenpups“ auf der Erfolgswelle

Zuerst die Frankfurter Buchmesse - direkt danach die Hartefelder St.-Antonius-Grundschule: Bei der Wahl der Präsentationsorte für die bundesweit erste Vorstellung ihres neuen musikalischen Kinderbuchs „Rettet den Zoo“ aus der Reihe „Der Elefantenpups“ zeigte Autorin Heidi Leenen, wie sehr sie mit ihrer Heimat am Niederrhein verbunden ist. Dass auch der dritte Band der Reihe (erschienen im Schott-Verlag) hervorragend bei der Leserschaft ankommen wird, daran sollte man nicht zweifeln. Begeistert machten die Kids der St.-Antonius-Grundschule bei der Geschichte mit, in der sich Zoodirektor Fröhlich, Tiefpfleger Timo und alle Tiere des Zoos gegen den Bau einer Autobahn zur Wehr setzen. Mit friedlichen und demokratischen Mitteln, versteht sich. Und mit viel Musik, die per CD gleich mitgeliefert wird.

Zu hören sind die markanten Stimmen des Medienkünstlers Stefan Kaminski und des Schauspielers Andreas Hoppe, vielen sicherlich besser bekannt als Tatort-Kommissar Kopper. Als Komponist wurde Arnim Sander aktiv. Seine Stücke spielten Musiker der Philharmonie Neubrandenburg ein. Heidi Leenen: „Die Kinder erfahren, dass man mit Musik sehr gut Gefühle ausdrücken kann. Dazu finden sich auch Tanzanleitungen im Anhang des Buches.“

Nachdem schon die ersten Bände vom „Elefantenpups“ für ausnahmslos ausverkaufte Familienkonzerte sorgten, ist die Nachfrage für 2012 enorm. Im März wird Heidi Leenen am Gemeinschaftsstand der Musikverlage auf der Leipziger Buchmesse vertreten sein. Nach drei Vorstellungen in Koblenz kann sich vielleicht auch Geldern freuen. In Planung sind zwei Vorstellungen für den zweiten Band „Ein tierischer Geheimplan“ auch für die Aula im Lise-Meitner-Gymnasium. Möglicher Termin ist der 15. September. Mit dabei: Das Staatsorchester aus Rheinland-Pfalz und als Sprecher Rainer Niersmann.
Infos auch auf www.heidileenen.de. ■

Denk positiv
Think positive
Denk positief

Zum 45 jährigen Klassentreffen hat sich mein Jahrgang 1951 mit dem damaligen Klassenlehrer Matthias Germes der St. Michael-Schule im November 2011 in Geldern getroffen.

Bei den Treffen (alle 5 Jahre) findet ein Spaziergang durch, bzw. um Geldern statt. Informationen über Veränderungen in unserer LandLebenStadt werden mitgeteilt.

Einige Klassenkameraden wohnen schon viele Jahre verstreut in Deutschland, einige auch im Ausland.

Bei jedem Klassentreffen ist man erstaunt, welche positiven Veränderungen sich in unserer LandLebenStadt vorfinden.

In der Vergangenheit waren es der Egmondpark, das Bürgerforum, die Schulzentren, der Marktplatz, die Kreisverkehre an den Eingangstoren unserer Stadt, die Gaststätte Manten und vieles mehr.

In diesem Jahr war die Begeisterung so positiv über die Veränderungen im Bereich des Wasserturms, „Alter Güterbahnhof“ heute Nierspark, Behördenzentrum, Personenunterführung und auch über neue Wohnprojekte für behindertengerechtes und betreutes Wohnen, wie z.B. das Adelheidhaus und vieles mehr. Die in Geldern Wohnenden waren dermaßen überrascht, dass die Klassenkameraden, die nicht mehr in Geldern wohnen, es für so überwältigend positiv hielten was Geldern aus sich macht.

Ich denke, entgegen vieler Gelderner „Nörgeler“, dass es in und um Geldern so unendlich viele positive gestalterische Veränderungen in den letzten Jahren gegeben hat, dass wir alle auf unsere LandLebenStadt stolz sein können und dass unsere Stadt lebenswert ist!

In diesem Sinne: Think positive

Josef de Mülder

Am Sonntag, 29. Januar, ab 11 Uhr im See Park

Gelderner Hochzeitsmesse 2012

Hochzeitsausstatter und Veranstaltungsprofis, konzentriert im geschmackvollen Ambiente des See Parks Janssen an der Danziger Straße: Zu einem gelungenen und stilvollen Angebots-Mix und mit viel Know How laden die beteiligten Unternehmen ein zur „Gelderner Hochzeitsmesse“ am Sonntag, 29. Januar. Von 11 bis 18 Uhr erfahren und erleben Verliebte, Verlobte und alle, die sich für die vielen schönen Dinge rund um den schönsten Tag im Leben interessieren, alles Wissenswerte von den engagierten Ausstellern aus der Region. Ein Angebot, das auch von der Sparkasse Krefeld, dem Gelderner Werbering und der Stadt Geldern gern unterstützt wird. Da möchte man jungen und jung gebliebenen Paaren zurufen: „Traut Euch!“ Info: www.hochzeitsmesse-geldern.de.

Der Radsportverein All-Heil Veert betreut in seiner Jugendabteilung fast 35 Sportlerinnen und Sportler in der Einradabteilung und der Radtouristikabteilung. Die Betreuung umfasst das regelmäßige wöchentliche Training. Aber auch die Jugendarbeit mit Freizeitmaßnahmen.

Für die Anschaffung der Sportgeräte und Einräder hat die Sparkasse Krefeld in diesem Jahr einen beachtlichen Zuschuss aus den Fördermitteln beigesteuert, die aus den PS-Zweckerträgen stammen. Mit einem Teil der Fördermittel konnte der Radsportverein seinen Spitzensportlerinnen die Teilnahme am Kadertraining des Radsportverbandes NRW ermöglichen. Bei diesem Fördertraining in Duisburg, Oberhausen und Bottrop bereiten sich die Sportlerinnen jetzt intensiv auf die Teilnahme an der Einradweltmeisterschaft im kommenden Jahr in Italien vor.

Die Sportlerinnen und Sportler aber natürlich auch die Mitglieder des Radsportvereins All-Heil Veert möchten im kommenden Jahr bei der Einradweltmeisterschaft wieder an die Erfolge aus den Jahren 1990 bis 2006 anknüpfen.

Mit der Sportförderung durch die Sparkasse Krefeld sind die Grundlagen für die internationalen Erfolge der Veerter Sportler/innen deutlich gefestigt worden.

Für diese Unterstützung der Vereinsarbeit bedankt sich der Vorstand des Radsportvereins bei der Sparkasse Krefeld ausdrücklich.

Das Bild zeigt Mitglieder des Radsportvereins mit ihren Trainingsgeräten und dem Vorstandsvorsitzenden Bernd-Wilhelm Hermsen (links), dem stellv. Vorsitzenden Franz-Josef Mandel (3. v. links) und dem Geschäftsstellenleiter der Sparkasse in Veert, Pascal Verheyen (rechts), bei der symbolischen Übergabe der Fördermittel.

Anzeige

Guter Rat vom Steuerberater

Verbilligte Vermietung an Angehörige

Liegt die mit Angehörigen vereinbarte Miete unter dem ortsüblichen Marktniveau, führt die Unterschreitung dazu, dass sich die Aufwendungen nur teilweise als Werbungskosten absetzen lassen. Hierbei werden ab 01.01.2012 drei verschiedene Mietpreiskategorien unterschieden:

- Bei 66,0 bis 100% der ortsüblichen Miete sind die Werbungskosten vollständig absetzbar.
- Bei 0,1 bis 65,9% der ortsüblichen Miete sind die Werbungskosten nur prozentual absetzbar.
- Bei einer unentgeltlichen Vermietung sind keine Werbungskosten abzugsfähig.

Diese Neuregelung kann sich für den vermietenden Angehörigen sowohl positiv als auch negativ auswirken. Von der Neuregelung sind nicht nur Neuverträge sondern auch bestehende Mietverträge betroffen. Letztere sollten kurzfristig auf die Notwendigkeit einer Anpassung der Miethöhe ab 2012 überprüft werden. Wir empfehlen, Änderungen in jedem Fall schriftlich zu dokumentieren. Der Vermieter kann sich bezüglich der Untergrenze am jeweils untersten Wert innerhalb der Preisspanne im örtlichen Mietspiegel orientieren. Die Städte und Gemeinden veröffentlichen regelmäßig ihre neuesten Mietspiegel auf ihrer Internetseite und stellen diese zum Download zur Verfügung.

Mietverträge zwischen Angehörigen müssen einem Fremdvergleich standhalten. Die steuerrechtliche Anerkennung setzt voraus, dass der Mietvertrag bürgerlich-rechtlich wirksam geschlossen sein muss, das Mietverhältnis ernsthaft vereinbart und die Vereinbarung entsprechend tatsächlich durchgeführt wird. Somit sind die Miethöhe und die Mietsache genau zu bezeichnen, da sie gemäß § 535 BGB Hauptinhalte eines Mietvertrages sind. Fehlende Nebenkostenabreden können im Rahmen der Gesamtbetrachtung ein Indiz für eine Nichtanerkennung sein. Daher empfehlen wir, eine Nebenkostenregelung in den Mietvertrag zu integrieren und jährlich abzurechnen.

Erkens Janas & Wiemann Partner
Steuerberatungsgesellschaft

Gerne unterstützen wir Sie. Sprechen Sie uns an.

Marcus Wiemann · Steuerberater · Ostwall 30 · 47608 Geldern

Dienstjubiläen und Verabschiedungen bei der Stadt Geldern

Auf runde Dienstjubiläen konnten gleich mehrere Mitarbeiterinnen und Mitarbeiter im Gelderner Rathaus zurückblicken. Im Rahmen einer kleinen Feierstunde im Bürgerforum bedankten sich Bürgermeister Ulrich Janssen (links) und Personalratsvorsitzender Bernd Flaswinkel (4. von links) bei ihren Kolleginnen und Kollegen für die geleistete Arbeit.

Ihr 40jähriges Dienstjubiläum feierten Hans Bruckmann, Edith Führa und Stadtkämmerer Johannes Horster.

Auf 25 Jahre im öffentlichen Dienst blicken Ilona Koppers, Andrea Pütz, Jutta Schreiner, Norbert Spengel, Anja Stangenberg und Hans-Peter Willems zurück.

In den verdienten Ruhestand verabschiedete Bürgermeister Ulrich Janssen Gerda Aldenpaß, Anni Broß, Monika Glagla, Heinrich Kempkens, Elisabeth Loy, Vera Müller, Helga Schrodka und Anneliese Zorn.

Gemeinsam mit den Jubilaren verbrachten die künftigen „Ehemaligen" noch einige fröhliche Stunden im Bürgerforum. Den Kontakt zur Stadt Geldern wollen sie jedoch halten. Ulrich Janssen lud sie ein, sich im Rahmen des jährlichen Pensionärstreffens über aktuelle Entwicklungen in Geldern auf dem Laufenden halten.

Landcafé Steudle

Montag bis Freitag: 14.00 bis 18.00 Uhr
Samstag, Sonntag und Feiertags: 9.30 bis 18.00 Uhr
Dienstag: Ruhetag

Samstag, Sonntag und Feiertags: Frühstücksbuffet.
Täglich Frühstücksbuffet für Gruppen ab 10 Personen bei Voranmeldung.

Täglich Kuchenverkauf & Kuchenlieferung zu allen Anlässen.

Feiern Sie Ihren Geburtstag oder Ihre Nachbarschaftsfeier
in gemütlicher Atmosphäre im „Landcafé Steudle"!
Gästeterrasse - Großer Parkplatz

Hanrathsweg 3 (Ecke Meiersteg) · 47608 Geldern-Vernum · Telefon: 0 28 31 / 9 76 89 65
www.landcafe-steudle.de

Das Dach vom Fach

- Reparaturen
- Dachsanierung
- Gründächer
- Denkmalpflege
- Naturschieferarbeiten
- Bauklempnerei
- Abdichtungstechniken
- Wärmedämmung
- Gerüstbau

© krause-schwarz.de

BEDACHUNGEN Vißer
Robert-Bosch-Str. 9+11
47608 Geldern
Tel.: 02831/88834
Fax: 02831/94592
info@visser-bedachungen.de • www.visser-dach.de

Denkmalschutz vom Niederrhein

Firmenportrait

Ursula Jockweg-Kemkes führt „top3 consult"

Gefordert wird sie von immer mehr Arbeitnehmern: Berufliche Flexibilität. Vor allem junge Menschen können heute kaum noch auf die klassische „Arbeitsstelle für's Leben" hoffen. Aber ein Wechsel der beruflichen Situation geht auch oft von den Mitarbeitern selbst aus. Unzufriedenheit im Job, fehlende berufliche Erfüllung und ein Übermaß an Routine - allesamt Motivationskiller, die schleichend am Veränderungswunsch arbeiten.

Ob unerwartet oder erwünscht - wie stellt man es an, den richtigen Arbeitsplatz zu finden? Eine Frage, die auch Wiedereinsteigern auf den Nägeln brennt. Spätestens dann, wenn man sich bei diesen Fragen angesprochen fühlt, sollte man sich für ein Bewerbungstraining oder sogar ein ganz auf die eigene Persönlichkeit zugeschnittenes Bewerbungscoaching interessieren.

Die Möglichkeit dazu gibt es auch in Geldern. Ursula Jockweg-Kemkes hat sich mit ihrem Unternehmen „top3 consult" in Veert, Am Rodenbusch 72a, niedergelassen. Die Veerterin, zertifizierter Coach nach BZTB („Bundesverband zertifizierter Trainer und Business Coaches e.V."), weiß, wovon sie spricht: „Wenn die Bewerbung auf eine neue Arbeitsstelle wirklich erfolgreich sein soll, geht nichts über eine gründliche Vorbereitung. Eine fachlich kompetente Bewerbungsberatung und ein persönliches Coaching sind die beste Begleitung auf dem Weg zu einer neuen beruflichen Chance". Dabei geht die Fachfrau den Dingen auf den Grund. Das beginnt mit der gemeinsamen Erarbeitung einer überzeugenden Bewerbungsmappe, komplett mit Lebenslauf, Anschreiben und gutem Foto, der Auswertung von Stellenanzeigen, einer Stärken- und Schwächenanalyse und einer gründlichen Vorbereitung auf das Vorstellungsgespräch. Ursula Jockweg-Kemkes: „Ich möchte meinen Kunden vermitteln, wie sie ihre eigenen Stärken, vielleicht sogar aus dem privaten Bereich, für ihren Beruf nutzen können. Dabei ist mir das persönliche Gespräch so wichtig, dass ich selbstverständlich auch abends oder samstags zu Terminen zur Verfügung stehe." Doch Business-Coaching beschränkt sich bei weitem nicht nur auf die erfolgreiche Bewerbung. „top3 consult" berät und begleitet die Kunden bei Änderungen im Job, bei beruflicher Über- oder Unterforderung oder wenn es gilt, neue Herausforderungen innerhalb des Unternehmens zu meistern.

Weitere Standbeine des Unternehmens: Das Vertriebsmanagement, in dem Ursula Jockweg-Kemkes mit ihrer großen und langjährige Erfahrung im Einzel- und Großhandel („B2B-Bereich") wuchern kann sowie die Veranstaltungsmoderation und die Projektkoordination. Zu erreichen ist Ursula Jockweg-Kemkes unter Telefon 0 28 31 / 13 41 41 oder per Mail an ujk@top3-consult.de. Infos auch im Netz:

www.top3-consult.de

Anzeige

PKW Beschädigt – Zeugen gesucht

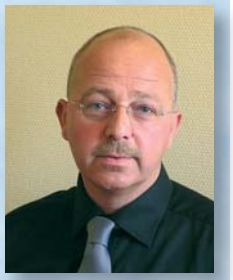

Samstag morgen, alle Einkäufe müssen noch erledigt werden. Im Parkhaus passiert es: Der hinter dem eigenen PKW stehende Wagen wird leicht berührt. Gesehen hat es wohl keiner und der Schaden wird schon nicht so groß sein. Wegfahren?

Dies wäre die schlechteste aller denkbaren Möglichkeiten, da durch ein solches Verhalten der Straftatbestand des unerlaubten Entfernens vom Unfallort (Fahrerflucht) verwirklicht würde.

Bei jedem Unfall im Straßenverkehr ist man verpflichtet, Feststellungen zu seiner Unfallbeteiligung und Person zu ermöglichen. Selbst wenn niemand am Unfallort anwesend ist, muss eine angemessene Zeit gewartet werden. Die untere Grenze hierbei beträgt 15 Minuten. Die Wartepflicht entfällt auch nicht dadurch, dass eine Visitenkarte am Unfallort zurückgelassen wird. Erscheint nach Ablauf der angemessenen Wartefrist niemand am Unfallort, müssen die erforderlichen Feststellungen unverzüglich nachgeholt werden. Dies kann zum Beispiel durch eine sofortige Mitteilung bei der zuständigen Polizeibehörde geschehen.

Unterlässt man die Feststellung seiner Unfallbeteiligung, kann man mit einer Freiheitsstrafe von bis zu 3 Jahren oder mit einer erheblichen Geldstrafe bestraft werden. Darüber hinaus kann ein Fahrverbot von bis zu 3 Monaten oder, bei Schäden ab ca. 1.300,00 g die Fahrerlaubnis entzogen werden. Die Sperrfrist beträgt dann regelmäßig mindestens 6 Monate.

Außerdem besteht die Gefahr, dass der Versicherungsschutz sowohl in der Haftpflicht- als auch in der Vollkaskoversicherung verloren geht.

Nur bei so genannten völlig belanglosen Schäden muss die Feststellung der Unfallbeteiligung nicht ermöglicht werden. Aber Vorsicht. Die Wertgrenze liegt hier bei nur 25,00 g.

Also: Nach einem Unfall sollte man nie wegfahren ohne zuvor seine Unfallbeteiligung offenbart zu haben, auch wenn der entstandene Schaden scheinbar nur ganz gering ist.

Guter Rat vom Rechtsanwalt

Jürgen Verhoeven
Rechtsanwalt
Ostwall 1
47608 Geldern
Tel.:02831 5177

Rechtsanwälte
Klaus Verhoeven
Sabine Schmidt – Fachanwältin für Familienrecht
Friederike Richter – Fachanwältin für Familienrecht
Sidney Sevriens
Jürgen Verhoeven

Anzeige

Praxistipps, Wissenswertes und Informationen von Winfried Schäfer, Spezialist für moderne Elektro-Haustechnik aus Geldern

Funktion und Design in Perfektion vereint

Zu einem schönen Zuhause gehören auch die kleinen Dinge wie Schalter und Steckdosen. Doch obwohl sie jeder braucht und täglich nutzt, wurden sie viele Jahre vor allem auf ihren Nutzen reduziert. Was früher reine Funktionsinstallationen waren, wird heute zum Hingucker. Lange vorbei sind die Zeiten, in denen Schalter im weißen Plastiklook daherkamen. Ideal ist es, wenn sich Funktion und Design zu einer perfekten Einheit verbinden. Heute sorgt eine große Vielfalt an Farben, Formen und Materialien für Designakzente im Raum - mit edlen Oberflächen aus glänzendem Glas, goldglänzendem oder chromglanzpoliertem Metall, aus Holz oder aus geschliffenem, eloxiertem Aluminium. So findet jeder den zur Einrichtung passenden Schalter.

Mehr als 280 Funktionen, die in das Schalterprogramm installiert werden können, bieten höchste Flexibilität für alle Anforderungen der intelligenten Gebäudetechnik - von Steckdose und Lichtschalter bis hin zum innovativen System für die Automatisierung und Zentralsteuerung der gesamten Elektroinstallation. Auch in Sachen Bedienkomfort hat sich viel getan: Tippen statt drücken oder drehen - so lautet der Techniktrend bei Lichtschaltern. Sensoren machen die Bedienung immer leichter.

Ein weiteres gutes Beispiel, wie moderne Gebäudetechnik den Wohnkomfort steigert.

Foto: © Gira

Design und Funktion in Perfektion

- große Vielfalt an Farben, Formen und Materialien
- mehr als 280 Funktionen
- höchste Flexibilität
- bester Bedienkomfort

Elektro SCHÄFER
Innovation · Handwerk · Service
Gottlieb-Daimler-Straße 7
47608 Geldern
Telefon: 0 28 31 / 93 13 - 0
www.elektro-schaefer.de
Denkmalschutz vom Niederrhein
TÜV-zertifiziert und langjährig ausgezeichnet als Profi im Handwerk

Schulstraße 47, 47608 Geldern-Veert
Telefon 0 28 31 / 38 81, Fax 0 28 31 / 79 69
e-Mail fussbodentechnik-dicks@t-online.de
www.fussbodentechnik-dicks.de
Peter Dicks
Teppich, Parkett, Linoleum, Estrich, Holztreppen
50 Jahre Kompetenz & Qualität für Bodenbeläge

Wein & Tabakhaus
Inh. Bruno Hüskes

P.J.VALCKENBERG
WORMS AM RHEIN
Harttor 29/31 · 47608 Geldern
Tel. 0 28 31/24 62
Fax 0 28 31/9 85 25
www.wein-und-tabakhaus.de
info@wein-und-tabakhaus.de

„Wir buchen Alles!“

TRAVELLER'S
...by van Haren®
Harttor 2 · 47608 Geldern
Tel.: +49 (0) 28 31 / 13 26 157
Fax: +49 (0) 28 31 / 13 26 158
E-Mail: info@travellers.ag · www.travellers.ag

Kapellener Kindergarten freut sich über neue Couch

Groß war die Freude der Kinder des Kindergartens St. Georg über die neu angeschaffte Couch samt neuem Teppich. Ermöglicht wurden diese Anschaffungen Dank einer großzügigen Unterstützung aus dem PS-Zweckertrag der Sparkasse Krefeld.

Nicole Hartings (KNAX-Betreuerin der Sparkasse Kapellen), Sabine den Drijver (Kindergartenleitung), Tanja Oerding (Förderverein)

Bereits im letzten Jahr besuchten die Vorschulkinder die Sparkasse in Geldern und erhielten im Rahmen einer Führung interessante Einblicke in die Räumlichkeiten und Vorgänge einer Bank. Nun freute sich die verantwortliche Jugendmarktbetreuerin der Sparkassenfiliale Kapellen, Nicole Hartings, die Kinder selbst einmal vor Ort besuchen zu können.

In diesem Rahmen gab es neben dem Geld für Couch und Teppich auch noch einige neue Bücher für die Kinder.

Mit Freude berichteten Kindergartenleiterin Sabine den Drijver und die Vorsitzende des Fördervereins, Tanja Oerding, dass der Umbau des Kindergartens St. Georg fertiggestellt ist. Es werden nun alle Anforderungen für die Betreuung für Kinder unter 3 Jahren erfüllt.

Liebe Freunde des gepflegten Spuks!

Schwer was los, bei mir im Turm! Aber ich habe es ja nicht anders gewollt. Bisher gab es hin und wieder 'ne Kunstaustellung aber jetzt trappeln mir die Geisterjäger durch die Klause. Qué tontería Es gibt sogar das Gerücht es gäbe zwei Geister.

Beruhigt euch Freunde, da war Anna bei mir zu Besuch. Da hatten wir Besseres zu tun als rumzuspuken! ¡La diversíon es una necesidad!

Schön ist, dass Ralph Toschka ein Bild von mir gemalt hat. Danke lieber Ralph, gut gemacht und gut gemeint aber schlecht getroffen. ¡Intentarlo de nuevo! In Wirklichkeit sehe ich doch besser aus!

Für meine Freunde gibt es jetzt einen Aufkleber! Eso es bueno! Den gibt es ab sofort kostenlos im Bürgerbüro am Issumer Tor!

Bis die Tage! Hasta el día.

Euer Carlos de las Casamatas

se han olvidado de ellos
en la torre del molino

Ihr dürft mich Casí nennen!

Casí

www.facebook.com/Carlos.Casamatas

Haus Boeckelt

Hausgemeinschaftskonzept kommt an

Seit Mai 2011 leben die Seniorinnen und Senioren im Haus Boeckelt in Geldern in drei Wohngemeinschaften. „Diese Form des Zusammenlebens im Alter ist eine optimale Alternative, wenn es nicht mehr möglich ist alleine zu wohnen und sich selbst zu versorgen bzw. das Betreute Wohnen wegen zu starker Einschränkungen gesundheitlicher Art nicht mehr in Frage kommt." finden Ute und Rainer Wilmsen, die Haus Boeckelt leiten. „Auch die Angehörigen sind begeistert, da sie viel stärker in den Alltag ihrer Verwandten einbezogen werden können."

„Die Bewohner leben in den Wohngemeinschaften in kleinen Gruppen, dass hat etwas von Familie und fördert die Lebensqualität und Lebensfreude. In jeder Hausgemeinschaft wird frisch gekocht, die Bewohner können auch das Menue einer anderen Wohngruppe wählen. Es duftet in jeder Gruppe anders, auch eine nicht zu unterschätzende Qualität." sagt Ute Wilmsen.

„Insbesondere unseren dementen Bewohner in der Wohngruppe „Villa von Eerde" profitieren vom Zusammenleben in einer kleinen Gruppe. Die Betreuung ist intensiver und jedes Gesicht ist vertraut."

Adventcafé in der Wohngruppe „Schloss Haag"

Nikolausfeier in der Wohngruppe „Mühlenturm"

Ute und Rainer Wilmsen sind von der neuen Lebensform im Alter überzeugt

@ngeklickt

Starke Partner für ein starkes Geldern

Peter Dicks
Teppich | Parkett | Linoleum | Estrich | Holztreppen
50 Jahre Kompetenz & Qualität für Bodenbeläge
www.fussbodentechnik-dicks.de
Schulstraße 47, 47608 Geldern-Veert

All-4-Event
www.all-4-event.de

Wein & Tabakhaus
Inh. Bruno Hüskes
Harttor 29/31 · 47608 Geldern
www.wein-und-tabakhaus.de

kempkens&fronz
Medien und Großformatdrucke
www.kempkens-fronz.de
Zeppelinstraße 12 · 47608 Geldern

SOMMER
augenoptik
hörgeräte
www.sommer-geldern.de
Bahnhofstr. 2a · 47608 Geldern

Sparkasse Krefeld
www.sparkasse-krefeld.de
Markt 12- 15 · 47608 Geldern

Volksbank
an der Niers
www.vb-niers.de

FAKT100
Wir erledigen Haushaltsauflösungen
Preiswert + Seriös
47608 Geldern · Tel. 02831 1340820
www.fakt100.homepage.t-online.de

SPIELWAREN
Laumann
www.spielwaren-laumann.de
Nordwall 65, 47608 Geldern, Tel. 02831-988220

Lindenstuben
Restaurant Lindenstuben
www.karneval-in-geldern.de
Telefon 0 28 31 – 40 40

Gassi

Bei der Jahreshauptversammlung des Musikvereins 1877 Walbeck e.V. wurden am 14.01.2012 verdiente Mitglieder ausgezeichnet.

Heinz Leuken erhielt die große goldene Ehrennadel mit Diamant für 60 Jahre aktiver Mitgliedschaft vom Bund Deutscher Blasmusik verliehen. Für 50 Jahre aktive Mitgliedschaft erhielten Nelly van den Kroonenberg und Wilfried Sieben die große Ehrennadel des Verbandes. Wilhelm Thijssen, Hubert Heyer, Theo Heyer und Marc Schax wurden für 25 Jahre Mitgliedschaft ausgezeichnet.

FUNDUS
Schöne Dinge für jedermann
Harttor 36 · 47608 Geldern
Tel. 02831 1340820
www.Geldern-Fundus.de
- Kommoden
- Lampen
- Bilder
- Porzellan
- und vieles mehr
Öffnungszeiten:
Wochentags 10.00 - 12.30 Uhr
14.00 - 18.30 Uhr
Samstag 10.00 - 14.00 Uhr
Donnerstag Ruhetag

24. Februar & 30. März
ROCK ARENA
im Kultclub SEVEN
Druckvoller Rock der 70er und Ausflüge in die aktuelle Rockwelt mit DJ Wolfgang

PATE WERDEN – LEBEN RETTEN
World Vision
Zukunft für Kinder!
www.worldvision.de

Drucker •
Druckerpatronen •
Passbilder •
Bewerbungsbilder •
Digital-Foto-Service
sofort zum Mitnehmen •
(auf echtem Fotopapier in matt oder glänzend)
Wir sind umgezogen!
Issumer Straße 45
allkauf
FOTO DIGITAL COMPUTER

Niederrhein-ROCKT! e.V.
präsentiert
2. KULT-ROCK FESTIVAL
Halle Gelderland
Am See Park Janssen - Danziger Straße 5 - Geldern
Samstag, 10. März 2012
mit den 3 Top-Bands & der „Newcomerband des Jahres"
CROSS ROADS
A TRIBUTE TO BON JOVI
bonjovi-coverband.de
Second Edition
The Rock-Classics Revival-Band
www.2ndedition.de
Rock-Sofa
www.rock-sofa.de
Einlass: 19:30 Uhr, Beginn: 20:30 Uhr
Eintritt: AK - € 12,00 / Person, VVK € 10,00 / Person, zzgl. VVK-Gebühr
Junge Erwachsene bis 21 Jahre, Studenten und Schwerbehinderte € 4,00 pro Person
VVK-Stellen: Bücher Keuck - Geldern, Am See Park Janssen - Geldern
Volksbank an der Niers
WARSTEINER

Kompetenz und Erfahrung:
Seit 25 Jahren helfen wir Schülern in Geldern, Westwall 23
Preiswerte Nachhilfe und Hausaufgabenbetreuung in Kleingruppen und im Einzelunterricht.
Lerntreff echt cool! Pauli
Beratung u. Anmeldung: Mo.-Fr. 15.00 - 17.30 Uhr · Westwall 23 · 47608 Geldern · Tel.: 0 28 31 - 89 802

Diese Apotheken helfen Ihnen am Wochenende

Für die Daten bedanken wir uns bei „cuypers apotheken" www.cuypers-apotheken.de

Februar 2012

Samstag, 4. Februar
Regenbogen-Apotheke, Kevelaer
Linden-Apotheke, Walbeck

Sonntag, 5. Februar
Südwall-Apotheke, Geldern
Hubertus-Apotheke, Sevelen

Samstag, 11. Februar
Drachen-Apotheke, Geldern
Dorf-Apotheke, Kapellen

Sonntag, 12. Februar
Marien-Apotheke, Kevelaer
Dorf-Apotheke, Walbeck

Altweibertag, 16. Februar
Regenbogen-Apotheke, Kevelaer
Linden-Apotheke, Walbeck

Samstag, 18. Februar
Stern-Apotheke, Kevelaer
Markt-Apotheke, Straelen

Sonntag, 19. Februar
Gelderland-Apotheke, Geldern
Urbanus-Apotheke, Winnekendonk

Rosenmontag, 20. Februar
Engel-Apotheke, Kevelaer
Martinus-Apotheke, Veert

Veilchendienstag, 21. Februar
Barbara-Apotheke, Geldern
Mühlen-Apotheke, Rheurdt

Aschermittwoch, 22. Februar
Adler-Apotheke, Straelen

Samstag, 25. Februar
Galenus-Apotheke, Geldern
Löwen-Apotheke, Issum

Sonntag, 26. Februar
Rathaus-Apotheke, Kevelaer
Löwen-Apotheke, Straelen

März 2012

Samstag, 3. März
Engel-Apotheke, Kevelaer
Martinus-Apotheke, Veert

Sonntag, 4. März
Barbara-Apotheke, Geldern
Mühlen-Apotheke, Rheurdt

Samstag, 10. März
Kapuziner-Apotheke, Geldern
Marien-Apotheke, Nieukerk

Sonntag, 11. März
Regenbogen-Apotheke, Kevelaer
Linden-Apotheke, Walbeck

Samstag, 17. März
Hubertus-Apotheke, Kevelaer
Adler-Apotheke, Straelen

Sonntag, 18. März
Drachen-Apotheke, Geldern
Dorf-Apotheke, Kapellen

Samstag, 24. März
Südwall-Apotheke, Geldern
Hubertus-Apotheke, Sevelen

Sonntag, 25. März
Stern-Apotheke, Kevelaer
Markt-Apotheke, Straelen

Samstag, 31. März
Marien-Apotheke, Kevelaer
Dorf-Apotheke, Walbeck

Sonntag, 1. April
Galenus-Apotheke, Geldern
Löwen-Apotheke, Issum

Notdienstrufnummern:

Ärztlicher Notdienst 0180-50 44 100
Zahnarzt Notdienst 0180-59 86 700

Hochzeitsmesse

29.1.2012 - 11 bis 18 Uhr
See Park, Danziger Straße 5

Veranstaltungen im Februar

Karneval

4.2.2012 - 19:11 Uhr
Kappensitzung KCA Rote Rose
Bürgersaal, Kapellen

4.2.2012 - 19.11 Uhr
Große Karnevalsshow der KKG Geldern
Halle Gelderland, Geldern

10.2.2012 - 19:11 Uhr
„3. Kölscher Abend“
Festzelt am Marktplatz, Kapellen

10.2.2012 - 19:11 Uhr
Kappensitzung „Blau-Weiß“
Saalbau „Zur Dorfschmiede“, Hartefeld

10.2.2012
Kappensitzung
Saal „Zur Friedenseiche“, Walbeck

11.2.2012
Kinderkarneval
Saal „Zur Friedenseiche“, Walbeck

11.2.2012
Kinderkarneval der KKG
Disco „E-Dry“, Veert

11.2.2012 - 18:11 bis 23:30 Uhr
VVK Büttensitzung
VVK Arena / Tennishalle, Veert

11.2.2012 - 19:11 Uhr
Kappensitzung „Blau-Weiß“
Saalbau „Zur Dorfschmiede“, Hartefeld

12.2.2012 - 14:11 Uhr
49. Karnevalsumzug
Ortschaft Kapellen

12.2.2012 - 18 Uhr
„Vino Rosso“: Kölsche Lieder und mehr...
Gaststätte Manten, Geldern

16.2.2012 - 11:11 Uhr
Altweiber-Party
Restaurant Lindenstuben, Geldern

17.2.2012 - 19:11 Uhr
Frikadellenball
Restaurant Lindenstuben, Geldern

18.2.2012 - ab 14:11Uhr
VVK Karnevalszug
Ortschaft Veert

18.2.2012
Karnevalszug mit Ausklang in der „Friedenseiche“
Ortschaft Walbeck

18.2.2012 - 19:11 Uhr
Kappensitzung KCA Rote Rose
Bürgersaal, Kapellen

18.2.2012 - 20:11 Uhr
„Karneval mal anders...“
Saalbau „Zur Dorfschmiede“, Hartefeld

19.2.2012 - 14:11
41. Gelderner Kinderkarnevalszug
Innenstadt Geldern

19.2.2012 - 15 Uhr
Piratenparty
Restaurant Lindenstuben, Geldern

20.2.2012 - 13.11 Uhr
Rosenmontagszug
Ortschaft Hartefeld

Kultur

3.2.1012 - 20 Uhr
Blues vom Feinsten - Ana Popovic
Muddy-Waters-Saal, Harttor 27, Geldern

5.2.2012 - 17 bis 18 Uhr
Geistliche Konzerte: Cello und Orgel
Pfarrkirche St.-Maria Magdalena

7.2.2012 - 18 Uhr
Dichterlesung zu Hermann Hesse
Gaststätte Lindenstuben, Geldern

26.2.2012 - 11 Uhr
Laientheater: „Wirbel auf dem Traberhof“
Getzemannshof, Baersdonk

27.2.2012 - 20 Uhr
Theater im Kulturring: „Rosenkrieg“
Aula im Lise-Meitner-Gymnasium

29.2.2012 - 15 Uhr
Das „erste Auto“ und die Verkehrszeichen
Geschichten u. Spiele für Grundschüler
Öffentliche Bücherei, Geldern

Freizeit / Sportliches

11.2.2012 - 13:30 Uhr
Wanderung mit dem Kneippverein
Treff: Parkplatz Stadtverwaltung
Wandergebiet: Paesmühle, Straelen

11.2.2012 - 18:30 Uhr
Volleyball-Verbandsliga
VC Eintracht vs SN BW Dingden II
Sporthalle Am Bollwerk, Geldern

25.2.2012 - 13:30 Uhr
Wanderung mit dem Kneippverein
Treff: Parkplatz Stadtverwaltung
Wandergebiet: Aldekerker Bruch, Kerken

Vorträge / Info

3.2.2012 - 19 Uhr
Informationsabend m. Hausbesichtigung
Geburtshaus Villa Dullstein, Geldern

4.2.2012 - 14 Uhr
Programmvorstellung des ADFC Gelderland
Mühlencafé Hoenen, Geldern

Impressum

WIR inGELDERN

Herausgeber: Kempkens & van Treeck GbR
Zeppelinstraße 12 · 47608 Geldern
Tel: 02831/80088 ·Fax: 02831/3539
eMail: mail@wiringeldern.de
www.wiringeldern.de

Redaktion: Herbert van Stephoudt
eMail: redaktion@wiringeldern.de

Anzeigen: Johannes Kempkens
Martin Kempkens
eMail: mail@wiringeldern.de

Layout: Elmar van Treeck

Produktion und Vertrieb:
Kempkens & Fronz Druckform GmbH

Verteilung an die Haushalte
in Geldern und Ortschaften

Auflage: 16.000

WIR inGELDERN erscheint 2012. Ausg. 1. am 28. 1. | Ausg. 2. am 31. 3. | Ausg. 3. am 26. 5. | Ausg. 4. am 28. 7. | Ausg. 5. am 29. 9. | Ausg. 6. am 1. 12. |

Es gilt Anzeigenpreisliste Nr. 1. vom 1.2.2005

Copyright © der Fotos und Texte dieser Ausgabe bei **WIR inGELDERN**, den Autoren, der Stadt Geldern, den Agenturen, Veranstaltern oder Institutionen. Ab- oder Nachdruck und elektronische Vervielfältigung sind nur mit ausdrücklicher Erlaubnis des Herausgebers erlaubt. Die von **WIR inGELDERN** gestalteten, gesetzten und veröffentlichten Anzeigen dürfen nur mit Zustimmung des Herausgebers reproduziert oder nachgedruckt werden.

Für unverlangt eingesendete Text- und Bildvorlagen keine Haftung.

8.2.2012 - 19 Uhr
Infoabend für werdende Eltern mit Kreißsaalführung
St.-Clemens-Hospital, Geldern

9.2.2012 - 20 Uhr
Ärzte informieren
Vortrag: Neurodermitis
St.-Clemens-Hospital, Geldern

10.2.2012 - 17 bis 18:30 Uhr
Bodenvorbereitung für Pflanzflächen im Garten
Vortrag von Ralf Dammasch
Floranta' s, Baersdonk

23.2.2012 - 19 Uhr
Ärzte informieren
Vortrag: Neue Operationsmethoden beim Hüftgelenkersatz
St.-Clemens-Hospital, Geldern

28.2.2012 - 18 Uhr
Vortrag: Sanfte Therapie bei Darmbeschwerden
Gaststätte Lindenstuben, Geldern

Verschiedenes

9.2.2012 - 16 bis 20 Uhr
Blutspendetermin des DRK
Bürgerforum am Issumer Tor, Geldern

15.2.2012 - 8 bis 18 Uhr
Tagesfahrt mit dem Kneippverein: „Heinsberger Strickmoden“
Restaurant Lindenstuben, Geldern

17.2.2012 - 19 Uhr
Tolkien Stammtisch Linker Niederrhein
Haus Dorenkamp, Geldern

Veranstaltungen im März

Geldern

25.3.2012 - 13 bis 18 Uhr
Geldern macht mobil: Die Mobilitätsschau
Innenstadt Geldern

Kultur

3.3.2012 - 15 Uhr und 4.3.2012 - 14 Uhr und 16:30 Uhr
Märchen / Singspiel „König Drosselbart“
Aula im Lise- Meitner-Gymnasium

10.3.2012 - 19:30 Uhr
Laientheater: „Wirbel auf dem Traberhof“
Getzemannshof, Baersdonk

11.3.2012 - 17 Uhr
Laientheater: „Wirbel auf dem Traberhof“
(Ab 15 Uhr Kaffee und Kuchen)
Getzemannshof, Baersdonk

15.3.2012 - 20 Uhr
Theater im Kulturring: „Ladies Night“
Aula im Lise-Meitner-Gymnasium

18.3.2012 - 15 Uhr
„Konzert am Herd“
Aula im Lise-Meitner-Gymnasium

18.3.2012 - 17 bis 18 Uhr
Musik für Flöte und Orgel
Pfarrkirche St. Maria Magdalena

18.3.2012 - 17 Uhr
Laientheater: „Wirbel auf dem Traberhof“
(ab 15 Uhr Kaffee und Kuchen)
Getzemannshof, Baersdonk

23.3.2012 - 20 Uhr
Carolin Kebekus: „Pussy Terror“
Aula im Lise-Meitner-Gymnasium

28.3.2012 - 15:00 Uhr
Für Kindergartenkinder: „Keinohrhase und Zweiohrküken“
Öffentliche Bücherei, Geldern

Freizeit / Sportliches

3.3.2012 - 14 Uhr
Nachmittagsradtour des ADFC
Treff: Drachenbrunnen am Marktplatz

10.3.2012 - 13:30 Uhr
Wanderung mit dem Kneippverein
Treff. Parkplatz StadtverwaltungWandergebiet: Naturpfad Sevelen

10.3.2012 - 17:30 Uhr
Volleyball - Verbandsliga
VC Eintracht vs DT Ronsdorf
Sporthalle An der Landwehr, Geldern

24.3.2012 - 13:30 Uhr
Wanderung mit dem Kneippverein
Treff: Parkplatz Stadtverwaltung
Wandergebiet: Die Boeckelt

Vorträge / Info

2.3.2012 - 19 Uhr
Informationsabend mit Hausbesichtigung
Geburtshaus Villa Dullstein, Geldern

6.3.2012 - 18 Uhr
Vortrag: Entspannung durch Autogenes Training
Gaststätte Lindenstuben, Geldern

9.3.2012 - 17 bis 18:30 Uhr
Unkrautbekämpfung auf Pflasterflächen und im Garten
Vortrag Ralf Dammasch:
Floranta' s, Baersdonk

14.3.2012 - 19 Uhr
Infoabend für werdende Eltern mit Kreißsaalführung
St.-Clemens-Hospital, Geldern

20.3.2012 - 19 Uhr
Ärzte informieren
Vortrag: Demenz
St.-Clemens-Hospital, Geldern

28.3.2012 - 19:30 Uhr
Ärzte informieren
Vortrag: „Die endoskopisch komplette Entfernung der Gebärmutter“
St.-Clemens-Hospital, Geldern

Hochzeitsmesse

11.3.2012 - ab 11 Uhr
Schloss Steprath, Walbeck

Verschiedenes

10.3.2012 - 10 bis 13 Uhr
Kinderkleider- und Spielsachenbörse
Halle Dams, Neerpont

16.3.2012 - 19 Uhr
Tolkien Stammtisch Linker Niederrhein
Haus Dorenkamp, Geldern

18.3.2012 - 11 bis 15 Uhr
Frühlingsfest
Schulgelände Don-Bosco-Schule

21.3.2012 - 14.30 Uhr
Seniorennachmittag
Turnhalle, Pont

24.3.2012 - 19 Uhr
Joker-Party
Restaurant Lindenstuben, Geldern

PARKBAD GELDERLAND

Fun, Sport und Wellness - alles ist drin

Unsere Öffnungszeiten im Familienbad:

Dienstag, Mittwoch und
Freitag: 6.45 bis 8 Uhr und 14 bis 21.30 Uhr.

Donnerstag: 6.45 bis 8 Uhr.

Samstag: 6.45 bis 8 Uhr und 12 bis 17 Uhr

Sonntag: 10 bis 17 Uhr

Donnerstag, 16 bis 18 Uhr:
Schwimmen in Bahnen

Donnerstag, 14 bis 16 Uhr:
Frauenschwimmen

Unsere Saunen öffnen...

...für Herren:
Dienstag, 14 bis 21 Uhr

...für Damen:
Mittwoch und Donnerstag 14 bis 21 Uhr

...für Familien:
Freitag 14 bis 21 Uhr
Samstag 12 bis 17 Uhr
Sonntag 10 bis 16.30 Uhr

Das Parkbad Gelderland hat für jeden etwas zu bieten:

Für die Sportlichen:
25-Meter-Mehrzweckbecken inklusive Massagedüsen, Einmeter-Sprungbrett und Dreimeter-Sprungturm, verschiedene Kursangebote.

Für die Spielerischen:
50-Meter-Großrutsche, Spiel- und Planschbecken mit Elefantenrutsche, Wasserspeier und Wasserpilz, Spielzimmer z.B. für Kindergeburtstage

Für die Gesundheitsbewussten:
Blockbohlen- und Aufgusssauna, Tauch- und Fußbecken, Ruheräume, Solarien, Liegewiese.

PARKBAD GELDERLAND

PARKBAD GELDERLAND
Friedrich-Spee-Straße
47608 Geldern
Tel. 0 28 31 . 37 52

Die Öffnungszeiten und Eintrittspreise finden Sie auch im Internet unter: www.geldern.de